

BASES ESTÁNDAR DE LICITACIÓN PÚBLICA PARA LA CONTRATACIÓN DE BIENES

Aprobado mediante Directiva N° 001-2019-OSCE/CD



SUB DIRECCIÓN DE NORMATIVIDAD – DIRECCIÓN TÉCNICO NORMATIVA
ORGANISMO SUPERVISOR DE LAS CONTRATACIONES DEL ESTADO - OSCE

SIMBOLOGÍA UTILIZADA:

Nº	Símbolo	Descripción
1	[ABC] / [.....]	La información solicitada dentro de los corchetes sombreados debe ser completada por la Entidad durante la elaboración de las bases.
2	[ABC] / [.....]	Es una indicación, o información que deberá ser completada por la Entidad con posterioridad al otorgamiento de la buena pro para el caso específico de la elaboración de la PROFORMA DEL CONTRATO; o por los proveedores, en el caso de los ANEXOS de la oferta.
3	Importante • Abc	Se refiere a consideraciones importantes a tener en cuenta por el comité de selección y por los proveedores.
4	Advertencia • Abc	Se refiere a advertencias a tener en cuenta por el comité de selección y por los proveedores.
5	Importante para la Entidad • Xyz	Se refiere a consideraciones importantes a tener en cuenta por el comité de selección y deben ser eliminadas una vez culminada la elaboración de las bases.

CARACTERÍSTICAS DEL DOCUMENTO:

Las bases estándar deben ser elaboradas en formato WORD, y deben tener las siguientes características:

Nº	Características	Parámetros
1	Márgenes	Superior : 2.5 cm Inferior: 2.5 cm Izquierda: 2.5 cm Derecha: 2.5 cm
2	Fuente	Arial
3	Estilo de Fuente	Normal: Para el contenido en general Cursiva: Para el encabezado y pie de página Para las Consideraciones importantes (Ítem 3 del cuadro anterior)
4	Color de Fuente	Automático: Para el contenido en general Azul : Para las Consideraciones importantes (Ítem 3 del cuadro anterior)
5	Tamaño de Letra	16 : Para las dos primeras hojas de las Secciones General y Específica 11 : Para el nombre de los Capítulos. 10 : Para el cuerpo del documento en general 9 : Para el encabezado y pie de página Para el contenido de los cuadros, pudiendo variar, según la necesidad 8 : Para las Notas al pie
6	Alineación	Justificada: Para el contenido en general y notas al pie. Centrada : Para la primera página, los títulos de las Secciones y nombres de los Capítulos)
7	Interlineado	Sencillo
8	Espaciado	Anterior : 0 Posterior : 0
9	Subrayado	Para los nombres de las Secciones y para resaltar o hacer hincapié en algún concepto

INSTRUCCIONES DE USO:

- Una vez registrada la información solicitada dentro de los corchetes sombreados en gris, el texto deberá quedar en letra tamaño 10, con estilo normal, sin formato de negrita y sin sombrear.
- La nota **IMPORTANTE** no puede ser modificada ni eliminada en la Sección General. En el caso de la Sección Específica debe seguirse la instrucción que se indica en dicha nota.

Elaboradas en enero de 2019
Modificadas en junio 2019, diciembre 2019 y julio 2020

BASES ESTÁNDAR DE LICITACIÓN PÚBLICA PARA LA CONTRATACIÓN DE BIENES

LICITACIÓN PÚBLICA N°

01-2021-CS-CSJLA-PJ
PRIMERA CONVOCATORIA

CONTRATACIÓN DE BIENES

ADQUISICION DE UNIFORMES INSTITUCIONALES PARA EL PERSONAL DE LA CORTE
SUPERIOR DE JUSTICIA DE LAMBAYEQUE

DEBER DE COLABORACIÓN

La Entidad y todo proveedor que se someta a las presentes Bases, sea como participante, postor y/o contratista, deben conducir su actuación conforme a los principios previstos en la Ley de Contrataciones del Estado.

En este contexto, se encuentran obligados a prestar su colaboración al OSCE y a la Secretaría Técnica de la Comisión de Defensa de la Libre Competencia del INDECOPI, en todo momento según corresponda a sus competencias, a fin de comunicar presuntos casos de fraude, colusión y corrupción por parte de los funcionarios y servidores de la Entidad, así como los proveedores y demás actores que participan en el proceso de contratación.

De igual forma, deben poner en conocimiento del OSCE y a la Secretaría Técnica de la Comisión de Defensa de la Libre Competencia del INDECOPI los indicios de conductas anticompetitivas que se presenten durante el proceso de contratación, en los términos del Decreto Legislativo N° 1034, "Ley de Represión de Conductas Anticompetitivas", o norma que la sustituya, así como las demás normas de la materia.

La Entidad y todo proveedor que se someta a las presentes Bases, sea como participante, postor y/o contratista del proceso de contratación deben permitir al OSCE o a la Secretaría Técnica de la Comisión de Defensa de la Libre Competencia del INDECOPI el acceso a la información referida a las contrataciones del Estado que sea requerida, prestar testimonio o absolución de posiciones que se requieran, entre otras formas de colaboración.

SECCIÓN GENERAL

DISPOSICIONES COMUNES DEL PROCEDIMIENTO DE SELECCIÓN

(ESTA SECCIÓN NO DEBE SER MODIFICADA EN NINGÚN EXTREMO, BAJO SANCIÓN DE NULIDAD)

CAPÍTULO I ETAPAS DEL PROCEDIMIENTO DE SELECCIÓN

1.1. REFERENCIAS

Cuando en el presente documento se mencione la palabra Ley, se entiende que se está haciendo referencia a la Ley N° 30225, Ley de Contrataciones del Estado, y cuando se mencione la palabra Reglamento, se entiende que se está haciendo referencia al Reglamento de la Ley de Contrataciones del Estado aprobado por Decreto Supremo N° 344-2018-EF.

Las referidas normas incluyen sus respectivas modificaciones, de ser el caso.

1.2. CONVOCATORIA

Se realiza a través de su publicación en el SEACE de conformidad con lo señalado en el artículo 54 del Reglamento, en la fecha señalada en el calendario del procedimiento de selección, debiendo adjuntar las bases y resumen ejecutivo.

1.3. REGISTRO DE PARTICIPANTES

El registro de participantes se realiza conforme al artículo 55 del Reglamento. En el caso de un consorcio, basta que se registre uno (1) de sus integrantes.

Importante

- Para registrarse como participante en un procedimiento de selección convocado por las Entidades del Estado Peruano, es necesario que los proveedores cuenten con inscripción vigente y estar habilitados ante el Registro Nacional de Proveedores (RNP) que administra el Organismo Supervisor de las Contrataciones del Estado (OSCE). Para obtener mayor información, se puede ingresar a la siguiente dirección electrónica: www.mp.gob.pe.
- Los proveedores que deseen registrar su participación deben ingresar al SEACE utilizando su Certificado SEACE (usuario y contraseña). Asimismo, deben observar las instrucciones señaladas en el documento de orientación "Guía para el registro de participantes electrónico" publicado en <https://www2.seace.gob.pe/>.
- En caso los proveedores no cuenten con inscripción vigente en el RNP y/o se encuentren inhabilitados o suspendidos para ser participantes, postores y/o contratistas, el SEACE restringirá su registro, quedando a potestad de estos intentar nuevamente registrar su participación en el procedimiento de selección en cualquier otro momento, dentro del plazo establecido para dicha etapa, siempre que haya obtenido la vigencia de su inscripción o quedado sin efecto la sanción que le impuso el Tribunal de Contrataciones del Estado.

1.4. FORMULACIÓN DE CONSULTAS Y OBSERVACIONES A LAS BASES

La formulación de consultas y observaciones a las bases se efectúa de conformidad con lo establecido en los numerales 72.1 y 72.2 del artículo 72 del Reglamento.

1.5. ABSOLUCIÓN DE CONSULTAS, OBSERVACIONES E INTEGRACIÓN DE BASES

La absolución de consultas, observaciones e integración de las bases se realizan conforme a las disposiciones previstas en los numerales 72.4 y 72.5 del artículo 72 del Reglamento.

257

Importante

- *No se absolverán consultas y observaciones a las bases que se presenten en forma física.*
- *Cuando exista divergencia entre lo indicado en el pliego de absolución de consultas y observaciones y la integración de bases, prevalece lo absuelto en el referido pliego; sin perjuicio, del deslinde de responsabilidades correspondiente.*

1.6. ELEVACIÓN AL OSCE DEL PLIEGO DE ABSOLUCIÓN DE CONSULTAS Y OBSERVACIONES E INTEGRACIÓN DE BASES

Los cuestionamientos al pliego de absolución de consultas y observaciones así como a las bases integradas por supuestas vulneraciones a la normativa de contrataciones, a los principios que rigen la contratación pública u otra normativa que tenga relación con el objeto de la contratación, pueden ser elevados al OSCE de acuerdo a lo indicado en los numerales del 72.8 al 72.11 del artículo 72 del Reglamento.

La solicitud de elevación para emisión de Pronunciamiento se presenta ante la Entidad, la cual debe remitir al OSCE el expediente completo, de acuerdo a lo señalado en el artículo 124 del TUO de la Ley 27444, aprobado por Decreto Supremo N° 004-2019-JUS, al día hábil siguiente de recibida dicha solicitud.

Advertencia

La solicitud de elevación al OSCE de los cuestionamientos al pliego de absolución de consultas y observaciones, así como a las Bases integradas, se realiza de manera electrónica a través del SEACE, a partir de la oportunidad en que establezca el OSCE mediante comunicado.

Importante

Constituye infracción pasible de sanción según lo previsto en el literal n) del numeral 50.1 del artículo 50 de la Ley, presentar cuestionamientos maliciosos o manifiestamente infundados al pliego de absolución de consultas y/u observaciones.

1.7. FORMA DE PRESENTACIÓN DE OFERTAS

Las ofertas se presentan conforme lo establecido en el artículo 59 del Reglamento.

Las declaraciones juradas, formatos o formularios previstos en las bases que conforman la oferta deben estar debidamente firmados por el postor (firma manuscrita). Los demás documentos deben ser visados por el postor. En el caso de persona jurídica, por su representante legal, apoderado o mandatario designado para dicho fin y, en el caso de persona natural, por este o su apoderado. No se acepta el pegado de la imagen de una firma o visto. Las ofertas se presentan foliadas.

Importante

- *Los formularios electrónicos que se encuentran en el SEACE y que los proveedores deben llenar para presentar sus ofertas, tienen carácter de declaración jurada.*
- *En caso la información contenida en los documentos escaneados que conforman la oferta no coincida con lo declarado a través del SEACE, prevalece la información declarada en los documentos escaneados.*
- *No se tomarán en cuenta las ofertas que se presenten en físico a la Entidad.*

1.8. PRESENTACIÓN Y APERTURA DE OFERTAS

El participante presentará su oferta de manera electrónica a través del SEACE, desde las 00:01 horas hasta las 23:59 horas del día establecido para el efecto en el cronograma del procedimiento; adjuntando el archivo digitalizado que contenga los documentos que conforman la oferta de acuerdo a lo requerido en las bases.

El participante debe verificar antes de su envío, bajo su responsabilidad, que el archivo pueda ser descargado y su contenido sea legible.

Importante

Los integrantes de un consorcio no pueden presentar ofertas individuales ni conformar más de un consorcio en un procedimiento de selección, o en un determinado ítem cuando se trate de procedimientos de selección según relación de ítems.

En la apertura electrónica de la oferta, el comité de selección, verifica la presentación de lo exigido en la sección específica de las bases, de conformidad con el numeral 73.2 del artículo 73 del Reglamento y determina si las ofertas responden a las características y/o requisitos funcionales y condiciones de las Especificaciones Técnicas, detalladas en la sección específica de las bases. De no cumplir con lo requerido, la oferta se considera no admitida.

1.9. EVALUACIÓN DE LAS OFERTAS

La evaluación de las ofertas se realiza conforme a lo establecido en el artículo 74 del Reglamento.

El desempate mediante sorteo se realiza de manera electrónica a través del SEACE.

1.10. CALIFICACIÓN DE OFERTAS

La calificación de las ofertas se realiza conforme a lo establecido en los numerales 75.1 y 75.2 del artículo 75 del Reglamento.

1.11. SUBSANACIÓN DE LAS OFERTAS

La subsanación de las ofertas se sujeta a lo establecido en el artículo 60 del Reglamento. El plazo que se otorgue para la subsanación no puede ser inferior a un (1) día hábil.

La solicitud de subsanación se realiza de manera electrónica a través del SEACE y será remitida al correo electrónico consignado por el postor al momento de realizar su inscripción en el RNP, siendo su responsabilidad el permanente seguimiento de las notificaciones a dicho correo. La notificación de la solicitud se entiende efectuada el día de su envío al correo electrónico.

La presentación de las subsanaciones se realiza a través del SEACE. No se tomará en cuenta la subsanación que se presente en físico a la Entidad.

1.12. RECHAZO DE LAS OFERTAS

Previo al otorgamiento de la buena pro, el comité de selección revisa las ofertas económicas que cumplen los requisitos de calificación, de conformidad con lo establecido para el rechazo de ofertas, previsto en el artículo 68 del Reglamento, de ser el caso.

De rechazarse alguna de las ofertas calificadas, el comité de selección revisa el cumplimiento de los requisitos de calificación de los postores que siguen en el orden de prelación, en caso las hubiere.

955

1.13. OTORGAMIENTO DE LA BUENA PRO

Definida la oferta ganadora, el comité de selección otorga la buena pro, mediante su publicación en el SEACE, incluyendo el cuadro comparativo y las actas debidamente motivadas de los resultados de la admisión, no admisión, evaluación, calificación, descalificación y el otorgamiento de la buena pro.

1.14. CONSENTIMIENTO DE LA BUENA PRO

Cuando se hayan presentado dos (2) o más ofertas, el consentimiento de la buena pro se produce a los ocho (8) días hábiles siguientes de la notificación de su otorgamiento, sin que los postores hayan ejercido el derecho de interponer el recurso de apelación.

En caso que se haya presentado una sola oferta, el consentimiento de la buena pro se produce el mismo día de la notificación de su otorgamiento.

El consentimiento del otorgamiento de la buena pro se publica en el SEACE al día hábil siguiente de producido.

Importante

Una vez consentido el otorgamiento de la buena pro, el órgano encargado de las contrataciones o el órgano de la Entidad al que se haya asignado tal función realiza la verificación de la oferta presentada por el postor ganador de la buena pro conforme lo establecido en el numeral 64.6 del artículo 64 del Reglamento.

CAPÍTULO II SOLUCIÓN DE CONTROVERSIAS DURANTE EL PROCEDIMIENTO DE SELECCIÓN

2.1. RECURSO DE APELACIÓN

A través del recurso de apelación se pueden impugnar los actos dictados durante el desarrollo del procedimiento de selección hasta antes del perfeccionamiento del contrato.

El recurso de apelación se presenta ante y es resuelto por el Tribunal de Contrataciones del Estado.

Los actos que declaren la nulidad de oficio, la cancelación del procedimiento de selección y otros actos emitidos por el Titular de la Entidad que afecten la continuidad de este, se impugnan ante el Tribunal de Contrataciones del Estado.

Importante

- *Una vez otorgada la buena pro, el comité de selección, está en la obligación de permitir el acceso de los participantes y postores al expediente de contratación, salvo la información calificada como secreta, confidencial o reservada por la normativa de la materia, a más tardar dentro del día siguiente de haberse solicitado por escrito.*
- *Luego de otorgada la buena pro no se da a conocer las ofertas cuyos requisitos de calificación no fueron analizados y revisados por el comité de selección.*
- *A efectos de recoger la información de su interés, los postores pueden valerse de distintos medios, tales como: (i) la lectura y/o toma de apuntes, (ii) la captura y almacenamiento de imágenes, e incluso (iii) pueden solicitar copia de la documentación obrante en el expediente, siendo que, en este último caso, la Entidad deberá entregar dicha documentación en el menor tiempo posible, previo pago por tal concepto.*
- *El recurso de apelación se presenta ante la Mesa de Partes del Tribunal o ante las oficinas desconcentradas del OSCE.*

2.2. PLAZOS DE INTERPOSICIÓN DEL RECURSO DE APELACIÓN

La apelación contra el otorgamiento de la buena pro o contra los actos dictados con anterioridad a ella se interpone dentro de los ocho (8) días hábiles siguientes de haberse notificado el otorgamiento de la buena pro.

La apelación contra los actos dictados con posterioridad al otorgamiento de la buena pro, contra la declaración de nulidad, cancelación y declaratoria de desierto del procedimiento, se interpone dentro de los ocho (8) días hábiles siguientes de haberse tomado conocimiento del acto que se desea impugnar.

CAPÍTULO III DEL CONTRATO

3.1. PERFECCIONAMIENTO DEL CONTRATO

Los plazos y el procedimiento para perfeccionar el contrato se realiza conforme a lo indicado en el artículo 141 del Reglamento.

Para perfeccionar el contrato, el postor ganador de la buena pro debe presentar los documentos señalados en el artículo 139 del Reglamento y los previstos en la sección específica de las bases.

3.2. GARANTÍAS

Las garantías que deben otorgar los postores y/o contratistas, según corresponda, son las de fiel cumplimiento del contrato y por los adelantos.

3.2.1. GARANTÍA DE FIEL CUMPLIMIENTO

Como requisito indispensable para perfeccionar el contrato, el postor ganador debe entregar a la Entidad la garantía de fiel cumplimiento del mismo por una suma equivalente al diez por ciento (10%) del monto del contrato original. Esta se mantiene vigente hasta la conformidad de la recepción de la prestación a cargo del contratista.

3.2.2. GARANTÍA DE FIEL CUMPLIMIENTO POR PRESTACIONES ACCESORIAS

En las contrataciones que conllevan la ejecución de prestaciones accesorias, tales como mantenimiento, reparación o actividades afines, se otorga una garantía adicional por una suma equivalente al diez por ciento (10%) del monto del contrato de la prestación accesorio, la misma que debe ser renovada periódicamente hasta el cumplimiento total de las obligaciones garantizadas.

Importante

En los contratos derivados de procedimientos de selección por relación de ítems, cuando el monto del ítem adjudicado o la sumatoria de los montos de los ítems adjudicados sea igual o menor a cien mil Soles (S/ 100,000.00), no corresponde presentar garantía de fiel cumplimiento de contrato ni garantía de fiel cumplimiento por prestaciones accesorias, conforme a lo dispuesto en el literal a) del artículo 152 del Reglamento.

3.2.3. GARANTÍA POR ADELANTO

En caso se haya previsto en la sección específica de las bases la entrega de adelantos, el contratista debe presentar una garantía emitida por idéntico monto conforme a lo estipulado en el artículo 153 del Reglamento.

3.3. REQUISITOS DE LAS GARANTÍAS

Las garantías que se presenten deben ser incondicionales, solidarias, irrevocables y de realización automática en el país, al solo requerimiento de la Entidad. Asimismo, deben ser emitidas por empresas que se encuentren bajo la supervisión directa de la Superintendencia de Banca, Seguros y Administradoras Privadas de Fondos de Pensiones y que cuenten con clasificación de riesgo B o superior. Asimismo, deben estar autorizadas para emitir garantías;

o estar consideradas en la última lista de bancos extranjeros de primera categoría que periódicamente publica el Banco Central de Reserva del Perú.

Importante

Corresponde a la Entidad verificar que las garantías presentadas por el postor ganador de la buena pro y/o contratista cumplan con los requisitos y condiciones necesarios para su aceptación y eventual ejecución, sin perjuicio de la determinación de las responsabilidades funcionales que correspondan.

Advertencia

Los funcionarios de las Entidades no deben aceptar garantías emitidas bajo condiciones distintas a las establecidas en el presente numeral, debiendo tener en cuenta lo siguiente:

- 1. La clasificadora de riesgo que asigna la clasificación a la empresa que emite la garantía debe encontrarse listada en el portal web de la SBS (<http://www.sbs.gob.pe/sistema-financiero/clasificadoras-de-riesgo>).*
- 2. Se debe identificar en la página web de la clasificadora de riesgo respectiva, cuál es la clasificación vigente de la empresa que emite la garantía, considerando la vigencia a la fecha de emisión de la garantía.*
- 3. Para fines de lo establecido en el artículo 148 del Reglamento, la clasificación de riesgo B, incluye las clasificaciones B+ y B.*
- 4. Si la empresa que otorga la garantía cuenta con más de una clasificación de riesgo emitida por distintas empresas listadas en el portal web de la SBS, bastará que en una de ellas cumpla con la clasificación mínima establecida en el Reglamento.*

En caso exista alguna duda sobre la clasificación de riesgo asignada a la empresa emisora de la garantía, se deberá consultar a la clasificadora de riesgos respectiva.

De otro lado, además de cumplir con el requisito referido a la clasificación de riesgo, a efectos de verificar si la empresa emisora se encuentra autorizada por la SBS para emitir garantías, debe revisarse el portal web de dicha Entidad (<http://www.sbs.gob.pe/sistema-financiero/relacion-de-empresas-que-se-encuentran-autorizadas-a-emitar-cartas-fianza>).

Los funcionarios competentes deben verificar la autenticidad de la garantía a través de los mecanismos establecidos (consulta web, teléfono u otros) por la empresa emisora.

3.1. EJECUCIÓN DE GARANTÍAS

La Entidad puede solicitar la ejecución de las garantías conforme a los supuestos contemplados en el artículo 155 del Reglamento.

3.2. ADELANTOS

La Entidad puede entregar adelantos directos al contratista, los que en ningún caso exceden en conjunto del treinta por ciento (30%) del monto del contrato original, siempre que ello haya sido previsto en la sección específica de las bases.

3.3. PENALIDADES

3.6.1. PENALIDAD POR MORA EN LA EJECUCIÓN DE LA PRESTACIÓN

281

En caso de retraso injustificado del contratista en la ejecución de las prestaciones objeto del contrato, la Entidad le aplica automáticamente una penalidad por mora por cada día de atraso, de conformidad con el artículo 162 del Reglamento.

3.6.2. OTRAS PENALIDADES

La Entidad puede establecer penalidades distintas a la mencionada en el numeral precedente, según lo previsto en el artículo 163 del Reglamento y lo indicado en la sección específica de las bases.

Estos dos tipos de penalidades se calculan en forma independiente y pueden alcanzar cada una un monto máximo equivalente al diez por ciento (10%) del monto del contrato vigente, o de ser el caso, del ítem que debió ejecutarse.

3.4. INCUMPLIMIENTO DEL CONTRATO

Las causales para la resolución del contrato, serán aplicadas de conformidad con el artículo 36 de la Ley y 164 del Reglamento.

3.5. PAGOS

El pago se realiza después de ejecutada la respectiva prestación, pudiendo contemplarse pagos a cuenta, según la forma establecida en la sección específica de las bases o en el contrato.

La Entidad paga las contraprestaciones pactadas a favor del contratista dentro de los diez (10) días calendario siguientes de otorgada la conformidad de los bienes, siempre que se verifiquen las condiciones establecidas en el contrato para ello, bajo responsabilidad del funcionario competente.

La conformidad se emite en un plazo máximo de siete (7) días de producida la recepción salvo que se requiera efectuar pruebas que permitan verificar el cumplimiento de la obligación, en cuyo caso la conformidad se emite en un plazo máximo de quince (15) días, bajo responsabilidad del funcionario que debe emitir la conformidad.

En el caso que se haya suscrito contrato con un consorcio, el pago se realizará de acuerdo a lo que se indique en el contrato de consorcio.

Advertencia

En caso de retraso en los pagos a cuenta o pago final por parte de la Entidad, salvo que se deba a caso fortuito o fuerza mayor, esta reconoce al contratista los intereses legales correspondientes, de conformidad con el artículo 39 de la Ley y 171 del Reglamento, debiendo repetir contra los responsables de la demora injustificada.

3.6. DISPOSICIONES FINALES

Todos los demás aspectos del presente procedimiento no contemplados en las bases se regirán supletoriamente por la Ley y su Reglamento, así como por las disposiciones legales vigentes.

280

SECCIÓN ESPECÍFICA

CONDICIONES ESPECIALES DEL PROCEDIMIENTO DE SELECCIÓN

(EN ESTA SECCIÓN LA ENTIDAD DEBERÁ COMPLETAR LA INFORMACIÓN EXIGIDA, DE ACUERDO A LAS INSTRUCCIONES INDICADAS)

CAPÍTULO I GENERALIDADES

1.1. ENTIDAD CONVOCANTE

Nombre : Corte Superior de Justicia de Lambayeque
RUC N° : 20487872319
Domicilio legal : Calle San José 1070 –Chiclayo
Teléfono: : 074-599260
Correo electrónico: : jacostaf@pj.gob.pe / cqarnique@pj.gob.pe / jriveros@pj.gob.pe

1.2. OBJETO DE LA CONVOCATORIA

El presente procedimiento de selección tiene por objeto la adquisición de uniformes institucionales para el personal de la Corte Superior de Justicia de Lambayeque.

ITEM	DESCRIPCION DEL CONTENIDO	ZONA CALIDA (TELA ZONA VERANO)	ZONA FRIA (TELA ZONA INVIERNO)
I	UNIFORME DE CABALLEROS	380	8
II	UNIFORME DE DAMAS	358	4
TOTAL ITEM I y II		738	12
TOTAL		750	

ITEM	TIPO	PRENDAS	CANTIDAD
I	UNIFORME DE CABALLEROS ZONA VERANO	SACO	1
		PANTALON	2
		CAMISA	2
		CORBATA	1
	UNIFORME DE CABALLEROS ZONA INVIERNO	SACO	1
		PANTALON	2
		CAMISA	2
		CORBATA	1
II	UNIFORME DE DAMAS ZONA INVIERNO	SACO	1
		CHALECO	1
		PANTALON	1
		FALDA	1
	UNIFORME DE DAMAS ZONA VERANO	BLUSA	2
		SACO	1
		CHALECO	1
		PANTALON	1
		FALDA	1
		BLUSA	2

1.3. EXPEDIENTE DE CONTRATACIÓN

El expediente de contratación fue aprobado mediante el Formato N°02 Aprobación del expediente de contratación por funcionario competente el 26 de Mayo de 2021.

El costo de entrega de un ejemplar de las bases no puede exceder el costo de su reproducción.

1.4. BASE LEGAL

- Ley N° 31084, Ley de Presupuesto del Sector Público para el Año Fiscal 2021.
- Ley N° 31085, Ley de Equilibrio Financiero del Presupuesto del Sector Público para el Año Fiscal 2021.
- Ley N° 31086, Ley de Endeudamiento del Sector Público para el año Fiscal 2021.
- Texto Único Ordenado de la Ley N° 30225, Ley de Contrataciones del Estado.
- Decreto Supremo N° 344-2018-EF, Reglamento de la Ley de Contrataciones del Estado.
- Directivas del OSCE.
- Ley N° 27444, Ley del Procedimiento Administrativo General.
- Ley N° 27806, Ley de Transparencia y Acceso a la Información Pública.
- Decreto Supremo N° 304-2012-ef, TUO de la Ley General del Sistema Nacional del Presupuesto.
- Decreto Supremo N° 008-2008-TR, Reglamento de la Ley MYPE.
- Decreto Supremo N° 013-2013-PRODUCE - Texto Único Ordenado de la Ley de Impulso al Desarrollo Productivo y al Crecimiento Empresarial.
- Código Civil.
- Ley N° 28015, Ley de Promoción y Formalización de la Pequeña y Microempresa.
- Decreto Supremo N° 007-2008-TR - Texto Único Ordenado de la Ley de Promoción de la Competitividad, Formalización y Desarrollo de la Micro y Pequeño Empresa y del acceso al empleo decente.
- Ley MYPE Decreto Supremo N° 008-2008-TR, Reglamento de la Ley MYPE.
- Resolución Ministerial N° 972-2020-MINSA, denominado "lineamientos para la Vigilancia, Prevención y Control de la Salud de los Trabajadores con riesgo de Exposición de SARS-COV-2"

Las referidas normas incluyen sus respectivas modificaciones, de ser el caso.

CAPÍTULO II DEL PROCEDIMIENTO DE SELECCIÓN

2.1. CALENDARIO DEL PROCEDIMIENTO DE SELECCIÓN

Según el cronograma de la ficha de selección de la convocatoria publicada en el SEACE.

Importante

De conformidad con la vigesimosegunda Disposición Complementaria Final del Reglamento, en caso la Entidad (Ministerios y sus organismos públicos, programas o proyectos adscritos) haya difundido el requerimiento a través del SEACE siguiendo el procedimiento establecido en dicha disposición, no procede formular consultas u observaciones al requerimiento.

2.2. CONTENIDO DE LAS OFERTAS

La oferta contendrá, además de un índice de documentos¹, la siguiente documentación:

2.2.1. Documentación de presentación obligatoria

2.2.1.1. Documentos para la admisión de la oferta

- a) Declaración jurada de datos del postor. (**Anexo N° 1**)
- b) Documento que acredite la representación de quien suscribe la oferta.

En caso de persona jurídica, copia del certificado de vigencia de poder del representante legal, apoderado o mandatario designado para tal efecto.

En caso de persona natural, copia del documento nacional de identidad o documento análogo, o del certificado de vigencia de poder otorgado por persona natural, del apoderado o mandatario, según corresponda.

El certificado de vigencia de poder expedido por registros públicos no debe tener una antigüedad mayor de treinta (30) días calendario a la presentación de ofertas, computada desde la fecha de emisión.

En el caso de consorcios, este documento debe ser presentado por cada uno de los integrantes del consorcio que suscriba la promesa de consorcio, según corresponda.

Advertencia

De acuerdo con el artículo 4 del Decreto Legislativo N° 1246, las Entidades están prohibidas de exigir a los administrados o usuarios la información que puedan obtener directamente mediante la interoperabilidad a que se refieren los artículos 2 y 3 de dicho Decreto Legislativo. En esa medida, si la Entidad es usuaria de la Plataforma de Interoperabilidad del Estado – PIDE² y siempre que el servicio web se encuentre activo en el Catálogo de Servicios de dicha plataforma, no corresponderá exigir el certificado de vigencia de poder y/o documento nacional de identidad.

- c) Declaración jurada de acuerdo con el literal b) del artículo 52 del

¹ La omisión del índice no determina la no admisión de la oferta.

² Para mayor información de las Entidades usuarias y del Catálogo de Servicios de la Plataforma de Interoperabilidad del Estado – PIDE ingresar al siguiente enlace <https://www.gobiernodigital.gob.pe/interoperabilidad/>

Reglamento. (Anexo N° 2)

- d) Declaración jurada de cumplimiento de las Especificaciones Técnicas contenidas en el numeral 3.1 del Capítulo III de la presente sección. (Anexo N° 3)
- e) Declaración jurada de plazo de entrega. (Anexo N° 4)³
- f) Promesa de consorcio con firmas legalizadas, de ser el caso, en la que se consigne los integrantes, el representante común, el domicilio común y las obligaciones a las que se compromete cada uno de los integrantes del consorcio así como el porcentaje equivalente a dichas obligaciones. (Anexo N° 5)
- g) El precio de la oferta en SOLES debe registrarse directamente en el formulario electrónico del SEACE.

Adicionalmente, se debe adjuntar el Anexo N° 6 en el caso de procedimientos convocados a precios unitarios.

En el caso de procedimientos convocados a suma alzada únicamente se debe adjuntar el Anexo N° 6, cuando corresponda indicar el monto de la oferta de la prestación accesoria o que el postor goza de alguna exoneración legal.

El precio total de la oferta y los subtotales que lo componen son expresados con dos (2) decimales. Los precios unitarios pueden ser expresados con más de dos (2) decimales.

Importante

El comité de selección verifica la presentación de los documentos requeridos. De no cumplir con lo requerido, la oferta se considera no admitida.

2.2.1.2. Documentos para acreditar los requisitos de calificación

Incorporar en la oferta los documentos que acreditan los “**Requisitos de Calificación**” que se detallan en el numeral 3.2 del Capítulo III de la presente sección de las bases.

Advertencia

El comité de selección no podrá exigir al postor la presentación de documentos que no hayan sido indicados en los acápites “Documentos para la admisión de la oferta”, “Requisitos de calificación” y “Factores de evaluación”.

2.3. REQUISITOS PARA PERFECCIONAR EL CONTRATO

El postor ganador de la buena pro debe presentar los siguientes documentos para perfeccionar el contrato:

- a) Garantía de fiel cumplimiento del contrato: Carta Fianza
- b) Contrato de consorcio con firmas legalizadas ante Notario de cada uno de los integrantes, de ser el caso.
- c) Código de cuenta interbancaria (CCI) o, en el caso de proveedores no domiciliados, el número de su cuenta bancaria y la entidad bancaria en el exterior.
- d) Copia de la vigencia del poder del representante legal de la empresa que acredite que cuenta con facultades para perfeccionar el contrato, cuando corresponda.
- e) Copia de DNI del postor en caso de persona natural, o de su representante legal en caso de persona jurídica.

³ En caso de considerar como factor de evaluación la mejora del plazo de entrega, el plazo ofertado en dicho anexo servirá también para acreditar este factor.

Advertencia

De acuerdo con el artículo 4 del Decreto Legislativo N° 1246, las Entidades están prohibidas de exigir a los administrados o usuarios la información que puedan obtener directamente mediante la interoperabilidad a que se refieren los artículos 2 y 3 de dicho Decreto Legislativo. En esa medida, si la Entidad es usuaria de la Plataforma de Interoperabilidad del Estado – PIDE⁴ y siempre que el servicio web se encuentre activo en el Catálogo de Servicios de dicha plataforma, no corresponderá exigir los documentos previstos en los literales e) y f).

- f) Domicilio para efectos de la notificación durante la ejecución del contrato.
- g) Detalle de los precios unitarios del precio ofertado⁵.
- h) Detalle del precio de la oferta de cada uno de los bienes que conforman el paquete⁶.

Importante

- En caso que el postor ganador de la buena pro sea un consorcio, las garantías que presente este para el perfeccionamiento del contrato, así como durante la ejecución contractual, de ser el caso, además de cumplir con las condiciones establecidas en el artículo 33 de la Ley y en el artículo 148 del Reglamento, deben consignar expresamente el nombre completo o la denominación o razón social de los integrantes del consorcio, en calidad de garantizados, de lo contrario no podrán ser aceptadas por las Entidades. No se cumple el requisito antes indicado si se consigna únicamente la denominación del consorcio, conforme lo dispuesto en la Directiva "Participación de Proveedores en Consorcio en las Contrataciones del Estado".
- En los contratos derivados de procedimientos de selección por relación de ítems, cuando el monto del ítem adjudicado o la sumatoria de los montos de los ítems adjudicados sea igual o menor a cien mil Soles (S/ 100,000.00), no corresponde presentar garantía de fiel cumplimiento de contrato ni garantía de fiel cumplimiento por prestaciones accesorias, conforme a lo dispuesto en el literal a) del artículo 152 del Reglamento.

Importante

- Corresponde a la Entidad verificar que las garantías presentadas por el postor ganador de la buena pro cumplan con los requisitos y condiciones necesarios para su aceptación y eventual ejecución, sin perjuicio de la determinación de las responsabilidades funcionales que correspondan.
- De conformidad con el Reglamento Consular del Perú aprobado mediante Decreto Supremo N° 076-2005-RE para que los documentos públicos y privados extendidos en el exterior tengan validez en el Perú, deben estar legalizados por los funcionarios consulares peruanos y refrendados por el Ministerio de Relaciones Exteriores del Perú, salvo que se trate de documentos públicos emitidos en países que formen parte del Convenio de la Apostilla, en cuyo caso bastará con que estos cuenten con la Apostilla de la Haya⁷.
- La Entidad no puede exigir documentación o información adicional a la consignada en el presente numeral para el perfeccionamiento del contrato.

2.4. PERFECCIONAMIENTO DEL CONTRATO

El contrato se perfecciona con la suscripción del documento que lo contiene. Para dicho efecto el postor ganador de la buena pro, dentro del plazo previsto en el artículo 141 del Reglamento, debe presentar la documentación requerida en la mesa de partes de la Gerencia de Administración Distrital de la Corte Superior de Justicia de Lambayeque, sito en la Calle San José N° 1070 – 1er piso – Chiclayo (Sede Antigua de la CSJLA), en el horario de 08:00 a.m. a

⁴ Para mayor información de las Entidades usuarias y del Catálogo de Servicios de la Plataforma de Interoperabilidad del Estado – PIDE ingresar al siguiente enlace <https://www.gobiernodigital.gob.pe/interoperabilidad/>

⁵ Incluir solo en caso de la contratación bajo el sistema a suma alzada.

⁶ Incluir solo en caso de contrataciones por paquete.

⁷ Según lo previsto en la Opinión N° 009-2016/DTN.

274

13:00 horas y de 14:00 horas a 17:00 horas; teniendo en cuenta las normas emitidas por la Corte Superior de Justicia de Lambayeque, respecto al "Protocolo de Prevención del COVID-19 para servidores y usuarios de la Corte Superior de Justicia de Lambayeque", aprobado mediante R.A. N° 246-2020-P-CSJLA/PJ y R.A. N° 334-2020-P-CSJLA/PJ, las mismas que se encuentran en la página web de la entidad.

Importante

En el caso de procedimientos de selección por relación de ítems, se puede perfeccionar el contrato con la suscripción del documento o con la recepción de una orden de compra, cuando el monto del valor estimado del ítem no supere los cien mil Soles (S/ 100,000.00).

2.5. FORMA DE PAGO

La Entidad realizará el pago de la contraprestación pactada a favor del contratista en ÚNICO PAGO.

Para efectos del pago de las contraprestaciones ejecutadas por el contratista, la Entidad debe contar con la siguiente documentación:

- Recepción del AREA DE ALMACEN.
- Informe del funcionario responsable de LA COORDINACION DE RECURSOS HUMANOS DE LA CORTE SUPERIOR DE JUSTICIA DE LAMBAYEQUE, emitiendo la conformidad de la prestación efectuada.
- Comprobante de pago.
- Guía de remisión.

Dicha documentación se debe presentar en la Mesa de partes de la Gerencia de Administración Distrital de la Corte Superior de Justicia de Lambayeque, sito, sito en la calle San José N°1070-1er. piso – Chiclayo; (Sede Antigua de la CSJLA), en el horario de 08:00 a.m. a 13:00 horas y de 14:00 horas a 17:00 horas, teniendo en cuenta las normas emitidas por la Corte Superior de Justicia de Lambayeque, respecto al "Protocolo de Prevención del COVID-19 para servidores y usuarios de la Corte Superior de Justicia de Lambayeque", aprobado mediante R.A. N° 246-2020-P-CSJLA/PJ y R.A. N° 334-2020-P-CSJLA/PJ, las mismas que se encuentran en la página web de la entidad.

CAPÍTULO III REQUERIMIENTO

3.1. ESPECIFICACIONES TÉCNICA

ESPECIFICACIONES TECNICAS

1. **DENOMINACION DE LA CONTRATACION**
Adquisición de Uniforme para el Personal Jurisdiccional y Administrativo de la Corte Superior de Justicia de Lambayeque.
2. **FINALIDAD PUBLICA**
Establecer una identificación y bienestar al personal jurisdiccional y administrativo que labora en el Poder Judicial en el cumplimiento de sus funciones encomendadas de administrar justicia en el país.
3. **OBJETIVOS DE LA CONTRATACION**
Brindar (01) un juego de uniformes para damas y caballeros para el personal que labora en la Corte Superior de Justicia de Lambayeque.
4. **ALCANCE Y DESCRIPCION DE LOS BIENES A CONTRATAR**

Íte m	Cantidad por paquete	Descripción del contenido por paquete	Unidad de medida	Composición del uniforme
1	388	Uniforme de Caballeros	UND	01 saco 02 pantalones, 02 camisas 01 corbata
2	362	Uniforme de Damas	UND	01 saco 01 chaleco 01 falda 01pantalón 02 blusas

Detalle de los ítems:

Item	Descripción del Contenido	Zona cálida (tela verano)	Zona fría (Tela de invierno)
1	Uniforme de caballeros	380	08
2	Uniforme de damas	358	04
SUBTOTAL		738	12
TOTAL		750	

1.1. Características Técnicas. -

La confección de las prendas del uniforme institucional, se realizará por tallas, proporcionadas por los trabajadores, según las especificaciones técnicas que se adjunta, donde se detalla los diseños de los modelos de los uniformes de damas, caballeros, características y detalles de la confección, y las características de las telas a emplear por género.

Las prendas deberán ser confeccionadas con piezas completas sin ser unidas con retazos o partes, aun cuando sean de la misma tela.
Las prendas deberán ser confeccionadas de manera que tengan suficiente ensanche.

1.2. Recolección de Tallas del Uniforme. -

El contratista ganador, deberá proporcionar las siguientes herramientas que permitan obtener la talla de los trabajadores beneficiados:

- a) Plantillas de Tallas y Medidas, que serán publicados a través de los medios virtuales del Poder Judicial, estas, deberán considerar tallas: XS, S, M, L, XL, XXL, XXXL y XXXXL o una escala equivalente, que facilite el levantamiento de información, por cada tipo de prenda que componga el uniforme.
- b) **Formato de Reporte de Tallas**, documento mediante el cual el trabajador enviará las tallas de las prendas de acuerdo a su contextura física y las remitirá directamente al contratista para su consolidación, por lo cual deberá establecer un procedimiento para este fin, y lo comunicará al área usuaria, al día siguiente de firmado el contrato.
- c) Habilitar el medio electrónico, para la recepción y compilación de las tallas de los trabajadores individualmente, medio que dará respuesta positiva de su recepción al trabajador y repuesta negativa de no figurar en la relación de beneficiarios que proporcione el área usuaria.

El plazo para esta actividad no debe ser mayor de diez (10) días calendario, y a su culminación, el contratista remitirá al área usuaria el reporte consolidado de los trabajadores debidamente identificados por número de DNI incluyendo las tallas por tipo de prenda respectivamente, así como la relación de trabajadores que no remitieron sus tallas, con la finalidad de que el área usuaria indique la proporción de uniformes a fabricar por tallas descritas en numeral 4.2b).

1.3. Reclamos. -

El uniforme institucional al ser elaborado por tallas a requerimiento del trabajador, será el único responsable de la asignación de la talla solicitada. En ese sentido, los reclamos serán atendidos sólo si la talla entregada no correspondiera a la talla consignada en el **"Formato de Reporte de Tallas", o defecto de fabricación si se diera el caso**. Por otro lado, los trabajadores que no remitieron su talla, no tendrán opción a reclamo.

1.4. Prestaciones accesorias a la prestación principal. -

Garantía Comercial = Garantía de Calidad de Confección de Uniformes
El Contratista deberá garantizar la calidad de confección por un periodo de Doce (12) meses.

Garantizará que los uniformes entregados sean nuevos, libres de defectos de fabricación, inadaptación con el uso normal o cambios de color.

1.5. Control de Calidad. -

Durante la etapa de confección o al término de la entrega de la entrega de los bienes el Poder Judicial, con el apoyo de un laboratorio acreditado, visitará la

planta del Contratista, con el fin de elegir al azar dos (2) juegos de uniformes por ítem, o tomará una muestra al azar de dos (2) juegos del uniforme por ítem, del almacén, para someterlas a las pruebas de laboratorio y corroborar que las características técnicas coincidan con las aprobadas por el Área Usuaria, las pruebas a realizar son las siguientes:

- Estabilidad Dimensional de la Tela.
- Gramaje de la Tela.
- Composición de la Tela.

En caso de que los resultados de los análisis no coincidan con las Características Técnicas, el Contratista deberá subsanar las observaciones, lo que será verificado por el laboratorio acreditado y que emita nueva opinión sobre el descargo efectuado por los proveedores.

El contratista se obliga a reponer las prendas que hayan sido sometidas a la evaluación de control de calidad.

1.6. Embalaje. -

Los uniformes deberán ser entregados con colgador de plástico dentro de portaterno de notex 100% polipropileno. En dicho portaterno, así como en las prendas que ésta contenga, deberá figurar el número de DNI, apellidos y nombres del trabajador, ordenados según la relación que el Área Usuaria (Coordinación de RRHH) entregará al contratista oportunamente.

1.7. Medidas de Control. -

El área de Almacén Central otorgará la conformidad de recepción de los uniformes contando previamente con el informe del funcionario responsable del área usuaria.

4.1. Lugar y Plazo de Entrega de Bienes. -

Lugar

Los uniformes se entregarán en el Almacén Central de la Corte Superior de Justicia de Lambayeque, ubicado en la Av. José Leonardo Ortiz N° 155 - Centro Cívico de Chiclayo, ordenados de acuerdo a la relación que proporcione el Área Usuaria.

Plazo

Los uniformes serán entregados en el plazo máximo de setenta (70) días calendario, contados a partir del día siguiente de la suscripción del contrato.

N.º	Actividad	Días Calendario
1	Recolección de Tallas	10
2	Confeccción	25
3	Acabados de las prendas	25
4	Reclamos	10

El plazo de entrega incluye la toma de medidas de tallas, prueba y ajustes al finalizar la confección y entrega de las prendas acabadas.

4.2. Forma de pago. -

El pago al Contratista se realizará previo Informe del funcionario responsable de la recepción del Almacén Central, y la Conformidad emitida por el área usuaria, la cual se efectuará en un plazo no mayor a quince (15) días de recibido los bienes, previa entrega de factura y guía de remisión del contratista.

4.3. Modalidad de Ejecución Contractual
Suma Alzada

4.11. Penalidad por retraso

La penalidad por demora en la entrega de los bienes se realizará de acuerdo a lo señalado al artículo 162 del Reglamento de la Ley de Contrataciones del Estado el cual señala:

"En caso de retraso injustificado del contratista en la ejecución de las prestaciones objeto del contrato, la Entidad le aplica automáticamente una penalidad por mora por cada día de retraso. La penalidad se aplica automáticamente y se calcula de acuerdo a la siguiente formula:

$$\text{Penalidad diaria} = \frac{0.10 \times \text{monto vigente}}{F \times \text{plazo vigente en días}}$$

Donde F tendrá los siguientes valores:

- a) Para plazos menores o iguales a sesenta (60) días, para bienes, servicios en general, consultorías y ejecución de obras: $F=0.40$
- b) Para plazos mayores a sesenta (60) días calendarios:
 - b.1) Para bienes, servicios en general y consultorías: $F=0.25$

4.4. Otras Penalidades Aplicables. -

Los reclamos formulados por los uniformes acabados (entregados) por los trabajadores del Poder Judicial que no se resuelvan en el plazo de 15 días calendarios serán penalizados con 0.25% de la UIT por cada día de demora por cada prenda.

5. REQUISITOS DE CALIFICACIÓN PARA LOS ÍTEMS 01 Y 02

5.1. Documentos solicitados para el ítem N.º 01 Uniforme para Caballeros
Requisitos:

A	EXPERIENCIA DEL POSTOR EN LA ESPECIALIDAD
	Requisitos: El postor debe acreditar un monto facturado acumulado QUE NO PODRÁ SER MAYOR A TRES (3) VECES EL VALOR ESTIMADO DE LA CONTRATACIÓN O DEL ÍTEM (según bases estandarizadas para L.P Bienes) por la venta de bienes iguales o similares al objeto de la convocatoria, durante los ocho (8) años anteriores a la fecha de la presentación de ofertas que se computarán desde la fecha de la

conformidad o emisión del comprobante de pago, según corresponda.

Se consideran bienes similares a los siguientes: son los tipos de uniformes de uso ejecutivo para damas y caballeros: conjunto de prendas para caballeros compuestos como mínimo de: saco, camisa, pantalón, o; conjunto de prendas para damas compuestos como mínimo de: saco, blusa, falda o pantalón.

Acreditación:

La experiencia del postor en la especialidad se acreditará con copia simple de (i) contratos u órdenes de compra, y su respectiva conformidad o constancia de prestación; ó (ii) comprobantes de pago cuya cancelación se acredite documental y fehacientemente, con voucher de depósito, nota de abono, reporte de estado de cuenta, cualquier otro documento emitido por Entidad del sistema financiero que acredite el abono o mediante cancelación en el mismo comprobante de pago, correspondientes a un máximo de veinte (20) contrataciones.

En caso los postores presenten varios comprobantes de pago para acreditar una sola contratación, se debe acreditar que corresponden a dicha contratación; de lo contrario, se asumirá que los comprobantes acreditan contrataciones independientes, en cuyo caso solo se considerará, para la evaluación, las veinte (20) primeras contrataciones indicadas en un anexo referido a la Experiencia del Postor en la Especialidad.

En el caso de suministro, sólo se considera como experiencia la parte del contrato que haya sido ejecutada a la fecha de presentación de ofertas, debiendo adjuntarse copia de las conformidades correspondientes a tal parte o los respectivos comprobantes de pago cancelados.

En los casos que se acredite experiencia adquirida en consorcio, debe presentarse la promesa de consorcio o el contrato de consorcio del cual se desprenda fehacientemente el porcentaje de las obligaciones que se asumió en el contrato presentado; de lo contrario, no se computará la experiencia proveniente de dicho contrato.

Asimismo, cuando se presenten contratos derivados de procesos de selección convocados antes del 20.09.2012, la calificación se ceñirá al método descrito en la Directiva "Participación de Proveedores en Consorcio en las Contrataciones del Estado", debiendo presumirse que el porcentaje de las obligaciones equivale al porcentaje de participación de la promesa de consorcio o del contrato de consorcio. En caso que en dichos documentos no se consigne el porcentaje de participación se presumirá que las obligaciones se ejecutaron en partes iguales.

Si el titular de la experiencia no es el postor, consignar si dicha experiencia corresponde a la matriz en caso que el postor sea sucursal, o fue transmitida por reorganización societaria, debiendo acompañar la documentación de sustento correspondiente.

Si el postor acredita experiencia de una persona absorbida como

consecuencia de una reorganización societaria, debe presentar adicionalmente un anexo.

Cuando en los contratos, órdenes de compra o comprobantes de pago el monto facturado se encuentre expresado en moneda extranjera, debe indicarse el tipo de cambio venta publicada por la Superintendencia de Banca, Seguros y AFP correspondiente a la fecha de suscripción del contrato, de emisión de la orden de compra o de cancelación del comprobante de pago, según corresponda.

Sin perjuicio de lo anterior, los postores deben llenar y presentar un anexo referido a la Experiencia del Postor en la Especialidad.

Importante

En el caso de consorcios, solo se considera la experiencia de aquellos integrantes que se hayan comprometido, según la promesa de consorcio, a ejecutar el objeto materia de la convocatoria, conforme a la Directiva "Participación de Proveedores en Consorcio en las Contrataciones del Estado".

5.2. Documentos solicitados para el ítem N.º 02 Uniforme para Damas

Requisitos:

B	EXPERIENCIA DEL POSTOR EN LA ESPECIALIDAD
	<p>Requisitos: El postor debe acreditar un monto facturado acumulado QUE NO PODRÁ SER MAYOR A TRES (3) VECES EL VALOR ESTIMADO DE LA CONTRATACIÓN O DEL ÍTEM (según bases estandarizadas para L.P. Bienes), por la venta de bienes iguales o similares al objeto de la convocatoria, durante los ocho (8) años anteriores a la fecha de la presentación de ofertas que se computarán desde la fecha de la conformidad o emisión del comprobante de pago, según corresponda.</p> <p>Se consideran bienes similares a los siguientes: Se consideran bienes similares a los siguientes: son los tipos de uniformes de uso ejecutivo para damas y caballeros: conjunto de prendas para caballeros compuestos como mínimo de: saco, camisa, pantalón, o; conjunto de prendas para damas compuestos como mínimo de: saco, blusa, falda o pantalón.</p> <p>Acreditación: La experiencia del postor en la especialidad se acreditará con copia simple de (i) contratos u órdenes de compra, y su respectiva conformidad o constancia de prestación; ó (ii) comprobantes de pago cuya cancelación se acredite documental y fehacientemente, con voucher de depósito, nota de abono, reporte de estado de cuenta, cualquier otro documento emitido por Entidad del sistema financiero que acredite el abono o mediante cancelación en el mismo comprobante de pago, correspondientes a un máximo de veinte (20) contrataciones.</p> <p>En caso los postores presenten varios comprobantes de pago para acreditar una sola contratación, se debe acreditar que corresponden a dicha</p>

contratación; de lo contrario, se asumirá que los comprobantes acreditan contrataciones independientes, en cuyo caso solo se considerará, para la evaluación, las veinte (20) primeras contrataciones indicadas en un anexo referido a la Experiencia del Postor en la Especialidad.

En el caso de suministro, sólo se considera como experiencia la parte del contrato que haya sido ejecutada a la fecha de presentación de ofertas, debiendo adjuntarse copia de las conformidades correspondientes a tal parte o los respectivos comprobantes de pago cancelados.

En los casos que se acredite experiencia adquirida en consorcio, debe presentarse la promesa de consorcio o el contrato de consorcio del cual se desprenda fehacientemente el porcentaje de las obligaciones que se asumió en el contrato presentado; de lo contrario, no se computará la experiencia proveniente de dicho contrato.

Asimismo, cuando se presenten contratos derivados de procesos de selección convocados antes del 20.09.2012, la calificación se ceñirá al método descrito en la Directiva "Participación de Proveedores en Consorcio en las Contrataciones del Estado", debiendo presumirse que el porcentaje de las obligaciones equivale al porcentaje de participación de la promesa de consorcio o del contrato de consorcio. En caso que en dichos documentos no se consigne el porcentaje de participación se presumirá que las obligaciones se ejecutaron en partes iguales.

Si el titular de la experiencia no es el postor, consignar si dicha experiencia corresponde a la matriz en caso que el postor sea sucursal, o fue transmitida por reorganización societaria, debiendo acompañar la documentación de sustento correspondiente.

Si el postor acredita experiencia de una persona absorbida como consecuencia de una reorganización societaria, debe presentar adicionalmente un anexo.

Cuando en los contratos, órdenes de compra o comprobantes de pago el monto facturado se encuentre expresado en moneda extranjera, debe indicarse el tipo de cambio venta publicado por la Superintendencia de Banca, Seguros y AFP correspondiente a la fecha de suscripción del contrato, de emisión de la orden de compra o de cancelación del comprobante de pago, según corresponda.

Sin perjuicio de lo anterior, los postores deben llenar y presentar un anexo referido a la Experiencia del Postor en la Especialidad.

Importante

En el caso de consorcios, solo se considera la experiencia de aquellos integrantes que se hayan comprometido, según la promesa de consorcio, a ejecutar el objeto materia de la convocatoria, conforme a la Directiva "Participación de Proveedores en Consorcio en las Contrataciones del Estado".

II

ESPECIFICACIONES

TÉCNICAS

UNIFORME DE CABALLEROS

2021

ESPECIFICACIONES TÉCNICAS
SACO – CABALLERO
02 BOTONES C/1 ABERTURA (*)

MODELO	Saco clásico de 02 botones corte moderno y anatómico con 01 abertura, en la parte posterior.
CUELLO	Armado en 3 piezas: 1) Cuello: Fusionado con entretela tejida de 85 gr/m ² +/- 5%. 2) Pie de cuello: Fusionado con entretela tejida de 85 gr/m ² +/- 5 %. (Unir al cuello a 1/4", lleva pespunte por lado de 1/16"). 3) Fieltro: Ubicado en la parte inferior a tono de la tela; unido con el exterior en costura ZIG – ZAG estilo sastre. 4) El cuello debe ser simétrico. 5) Lleva pespunte hilván en contorno a tono de la tela de 4-5 puntadas por pulgada.
PRESILLA COLGADOR	Al centro de cuello lleva un cintillo de etiqueta colgador con marca bordada ancho de 1.2 cm. Pegar con atraque costura 304.
DELANTERO IZQUIERDO EXTERIOR	Fusionada con entretela tejida fisionable de 85 gr/m ² +/- 5% composición 100% poliéster. Lleva pinza armada en costura 301, llevará un refuerzo de entretela tejida en la parte interna superior cubriendo la punta de pinza. Bolsillo cartera: En la parte superior del delantero izquierdo Llevará un bolsillo cartera de 4 1/8" de largo por 7/8" de alto, con pespunte tipo hilván 4 puntadas por pulgada a tono de la tela. Bolsa de bolsillo será en popelina bolsillera al tono de la tela de 5 1/8" De profundidad 65% algodón 35% poliéster, cerrar a los costado c/301. Ojales delanteros: En la parte central deben llevar 02 ojales bordados tipo ojo de chanco, el cual tendrá una medida de 1 1/8" bordado, con corte de 7/8" y atraque vertical 3/16", simétricos y equidistantes. Los ojales deben estar colocados de manera simétrica uno debajo del otro. Bolsillo inferior izquierdo tipo ojal: En la parte inferior llevará un bolsillo tipo ojal con vivos de tela de 0.6 cm por lado y abertura de 6 1/8", lleva atraque media luna a tono de la tela principal, además llevará una tapa de 02" incluyendo el vivo, esta consta de dos partes: parte superior de la misma tela, la cual esta reforzado con entretela tejida fusionable y la contratapa es de forro.

DELANTERO IZQUIERDO INTERIOR	<p>El delantero interior está forrado con forro de la mejor calidad 100% poliéster a tono de la tela principal de 80gr/m2 +/- 15%.</p> <p>BOLSILLOS INTERNOS:</p> <p>Superior – Porta documento: Tipo ojal con vivo de 0.6 cm c/u, con Abertura de 5 1/8" con atraque semilunar de color a tono de la tela del uniforme. Con hilo 40/2 en los extremos de bolsillos, además lleva una tapa botón triangular de forro insertado con 01 ojalillo tipo flecha de forro y 01 botón de 24 líneas centrado para mayor seguridad. Bolsa de bolsillo será de popelina bolsillero al tono de la tela 65% algodón 35% poliéster +/-5%, cerrar c/301 los costados.</p> <p>Porta lapicero: Tipo ojal con vivo de tela de 0.6 cm cada vivo con abertura de 1 1/2", con atraque semilunar en los extremos de color a tono de la tela del uniforme; bolsa de bolsillo cerrar con 301 en los costados.</p> <p>Bolsillo cigarrera: Tipo ojal con vivos de tela de 0.6 cm cada vivo; con abertura de 04" con atraque semilunar en los extremos de color a tono de la tela del uniforme con hilo 40/2; lleva un pespunte al tono de la terna contorno a 1/16" bolsa de bolsillo será de popelina bolsillera al tono y de la tela 65% algodón 35% poliéster +/-5% cerrar con 301 en los costados con profundidad de 4/8".</p>
DELANTERO DERECHO EXTERIOR	<p>Deberá estar fusionado con entretela tejida 85 gr/m² +/- 5%. Composición 100% poliéster, lleva pinza armada con 301, llevará un refuerzo de entretela tejida en la parte interna superior.</p> <p>Botones delanteros: En la parte central deben llevar 02 botones de 32 líneas a tono de la tela principal ubicado de manera simétrica uno debajo del otro.</p> <p>Bolsillo inferior derecho tipo ojal: En la parte inferior llevará un bolsillo tipo ojal con vivos de tela de 0.6 cm. por lado y abertura de 6 1/8"; lleva atraque media luna a tono de la tela principal.</p> <p>Llevará una tapa conformada de dos partes, la parte superior de la misma tela, la cual esta reforzada con entretela tejida fusional y la parte o contratapa es de forro, la medida de esta tapa es 02" de alto incluyendo el vivo. La tapa lleva pespunte tipo Hilván 04 puntadas por pulgada, la bolsa de bolsillo será de popelina bolsillera al tono de la tela 65% algodón 35% poliéster +/-5%, cerrar c/301.</p> <p>Llevar internamente, bolsillo relojero inferior derecho en la parte interna de popelina bolsillera el cual estará bastillado a 3/8" pegado con costura recta a 1/16".</p>

3.2.

DELANTERO DERECHO INTERIOR	<p>El delantero interior está forrado con forro de la mejor calidad 100% poliéster al tono de la tela principal de 80gr/m2 +/- 15%.</p> <p>BOLSILLO INTERNO: Superior – Porta documento: Tipo ojal con vivo de 0.6 cm c/u, con abertura de 5 1/8" lleva atraque semilunar de color a tono de la tela del uniforme con hilo 40/2 en los extremos de bolsillos, además lleva una tapa botón triangular de forro insertado con 01 ojalillo tipo flecha de forro y 01 botón de 24 líneas centrado para mayor seguridad. Bolsa de bolsillo será de popelina bolsillero al tono de la tela 65% algodón 35% poliéster +/-5%, cerrar c/301 los costados. Adicionalmente se colocarán los botones de repuesto 01 botón de 32 líneas y 01 botón de 24 líneas a un extremo del bolsillo.</p>
PROTECTOR AXILAR	Media luna de tela, ribetear con forro de cuerpo a 1/4" de ancho.
PLASTON	Armando de 02 piezas, plástica y fieltro compactado, deberán estar unidas con puntada ZIG – ZAG, además una tira fusionable tejida a un extremo cosido con maquina recta.
VUELTA	Tipo pistola, lleva pespunte tipo hilván color a tono de la tela del uniforme (cadeneta reversa), la vuelta se une con el delantero con c/301.
SOLAPA	<p>El ancho de la solapa será de 8 cm. En el interior será fusionado con entretela tejida 85 gr/m² +/- 5% composición 100% poliéster. En la parte externa, extremo superior del lado izquierdo llevará 01 ojal bordado tipo ojo de chancho de 2.2 cm. con atraque vertical 0.5 cm (con corte) color a tono de la tela del uniforme. Lleva pespunte hilván a tono de la tela de 4-5 puntadas por pulgada.</p>
COSTADILLO	Será unido al delantero a 3/8" y a la espalda a 3/4", el cual permitirá un mejor entalle llevará como refuerzo entretela no tejida 100% poliéster en la parte superior (sisa) y en la parte inferior (basta).
ESPALDA	La espalda tendrá un corte anatómico, unir c/301 a 1/4" por lado; lleva entretela no tejida fusionado en la parte superior y la parte inferior (basta y aberturas).
FORRO ESPALDA	De 02 piezas unir c/301, armar fuelle de 3/4" cm de profundidad con 301.
ABERTURA POSTERIOR MANGAS	<p>Lleva abertura lateral de 1 3/4" de cruce en parte superior.</p> <p>La manga mayor y menor (tela y forro) será unido c/301 a 3/8". Parte inferior, llevará 04 ojales bordados (sin corte y con la misma medida) de 7/8" de largo a tono de la tela del uniforme, pegar 04 botones diseño montados de 24 líneas al tono de la tela, la boca manga será tipo martillo abierto de 2 1/8" el cual será reforzado con entretela no tejida fisionable. La cabeza de manga, basta y refuerzo de ojal, esta fusionada con entretela no tejida. Lleva chorrera de pelón punzonado y plástica al sesgo para mantener caída de la manga perfecta.</p>

HOMBROS	Unir c/301 en la parte inferior lleva hombreras de 0.4 mm de espesor, estas deben ser anatómica prefabricadas de algodón (una a cada lado).
SISA	Unión de manga y cuerpo, c/301 a 3/8" tela y forro.
FORROS	Forro Cuerpo: poli viscosa labrada (50% poliéster; 50% viscosa +/- 5%), de 90 gr/m2. Mangas: 100% filamento de poliéster 80gm/m2 +/- 5% color crema con líneas puntinadas estampadas de color negro, distancia entre líneas peso de 0.85 mm +/- 04 gr/m ²).
HILOS	100% poliéster.
COSTURA	De 4-5 puntadas por centímetro.
ACABADO	La prenda debe estar planchada y vaporizada.
ETIQUETA	Etiquetas ubicadas en la parte interna: <ul style="list-style-type: none">• La etiqueta bordada de marca del confeccionista; pegado con costura ZIG – ZAG contorno.• Etiqueta bordada marca de tela: pegado con costura 301 en contorno.• Etiqueta bordada "A medida ": pegado con costura 301 en los extremos. <p>La etiqueta de nylon blanco insertada en el bolsillo cigarrera el cual debe llevar impreso; composición de tela, Instrucción de lavado y cuidado, nombre del confeccionista y talla.</p>
PRESENTACION	La prenda deberá estar exenta de defectos de confección y acabado, tanto en su parte externa como interna, tales como: costuras saltadas, hilos sueltos, mal planchado, defecto de fusonado, la prenda deberá tener corte y trazado impecable en sus partes: será presentado en colgador anatómico plástico con gancho de metal, dentro del porta terno de notex 100% polipropileno.

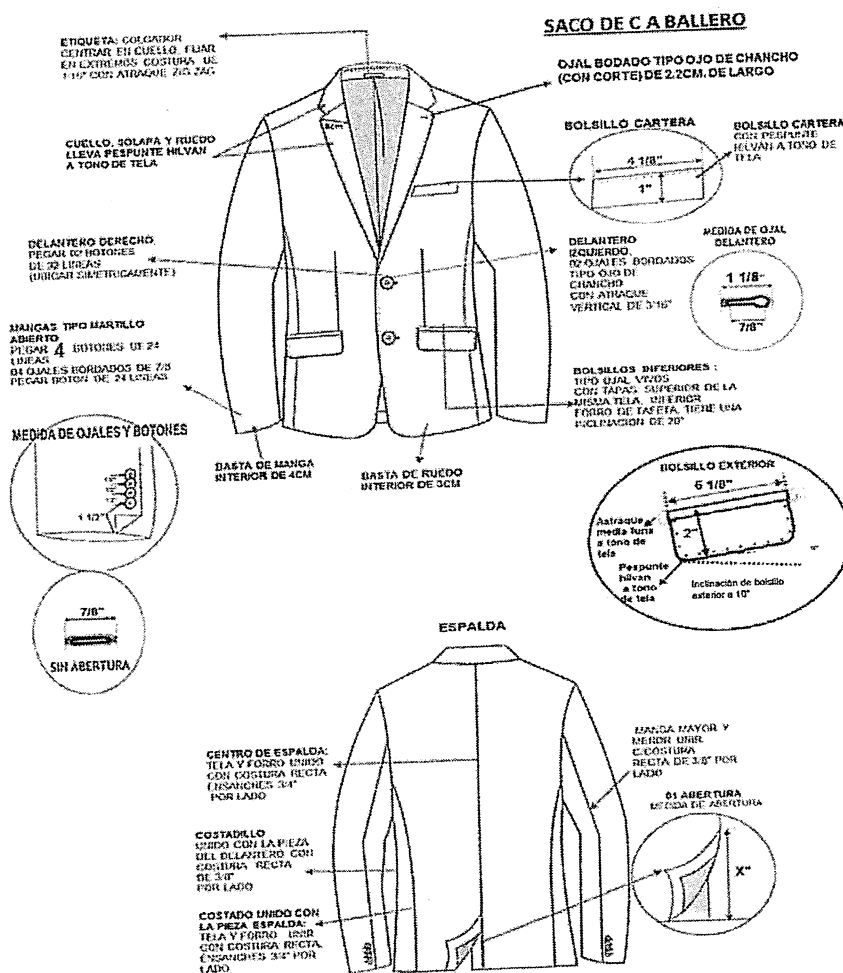

PUNTADA: 12 PUNTADAS POR PULGADA $\pm 5\%$

PUNTADA: 12 PUNTADAS POR PULGADA $\pm 5\%$

MAGEN DE TOLERANCIA EN TODAS LAS COSTURAS +/- 2MM

14

67

260

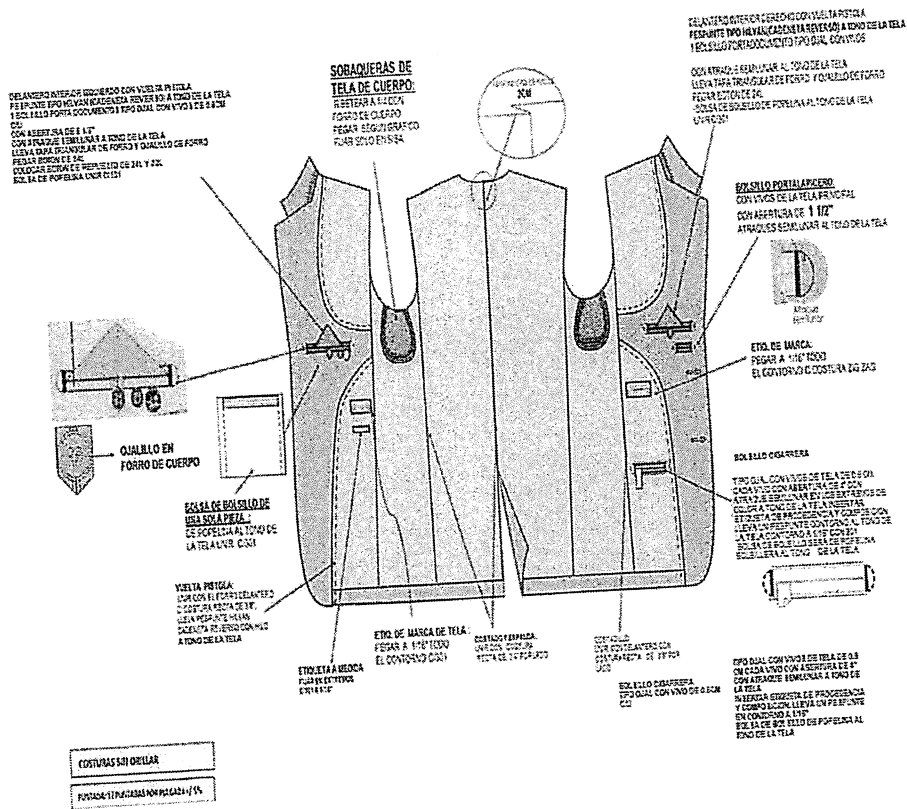

ESPECIFICACIONES TÉCNICAS DEL DISEÑO CONFECCION Y ACABADOS:
PANTALON CLASICO CON PLIEGES (*)
CABALLEROS

MODELO	Recto clásico con pliegues, con bolsillos laterales (02), y bolsillos posteriores (02), bolsillo secreto (01).
PRETINA	<p>Ancho de 3.5 cm (terminado). Acabado de 02 piezas (izquierda y derecha), con un bolsillo secreto en el delantero derecho.</p> <p>Armado de pretina pre fabricada: Lleva entretela tejida fusionable de 85% gramos, adherida a la tela. Lleva doble entretela no tejida rígida no fusionable ad hoc para pretinas de pantalón para caballeros de 4.5 cm de ancho como refuerzo y consta de 02 cortes de forro de popelina de la misma calidad del bolsillo cortados al sesgo y 01 cortado al hilo; lleva vivo de sesgo de 0.2 cm, color a tono de la tela del uniforme. Unir a la pretina de tela exterior con pretina prefabricada de forro interior en costura recta.</p> <p>El lado izquierdo con corchete de metal inoxidable y colocar botón de 24 líneas de ajuste interno que se unirá con el ojal de la pretina, (lleva botón de repuesto). El exterior de la pretina lleva compartidas presillas insertadas (06 unidades) de 05 cm largo con ancho de 01 cm debidamente atracados al ancho de la presilla en parte inferior oculto y exterior externo.</p>
BOLSILLO SECRETO	<p>Ubicado en el lado superior de la pretina derecha, tiene 7.5 cm de abertura útil y 09 cm de profundidad.</p> <p>El bolsillo llevará atraque vertical de 01 cm a los extremos, estará unido a la pretina en costura recta 301, cerrar con remalle y puntada de seguridad; la bolsa del bolsillo secreto será de la misma tela de cuerpo.</p>
GARETA	Fusionado con entretela no tejida; acabado interno ribeteado a 1/4" con popelina bolsillera y unido al delantero con costura recta a 3/8" y respuntado a 1/16"; lleva insertada la etiqueta de procedencia e instrucciones de lavado, unido con el cierre de metal al tono de la tela pegado con costura recta ancho de figurado de 1 3/8"; en la parte inferior, llevará un atraque horizontal de 3/8".
GARETON	Fusionado con entretela no tejida, embolsado con forro de la misma tela del bolsillo, unido al cierre y delantero con costura de 3/8".
BOLSILLOS DELANTEROS	<p>Con abertura sesgada y respunte tipo hilván de 4 puntadas por pulgada; colocar atraque horizontal de 1/4" en los extremos de boca de los bolsillos.</p> <p>La bolsa de bolsillo será en popelina bolsillero y será ribeteado con doble puntada cadeneta.</p>
TIRO FUNDILLOS	<p>Lleva 02 pinzas en cada lado y un bolsillo tipo ojal.</p> <p>Parte superior de la pretina, con ensanche de costura de 1 1/4" por lado, terminando en la entrepierna a 1/2".</p> <p>Acabado del tiro fundillo orillado (remalle de 3/16").</p>

BOLSILLOS FUNDILLOS	Con 02 bolsillos tipo ojal bordado de ojo de chancho con botón, de ¼" cada vivo de 0.2 cm; con atraque vertical de ½", fusionado con entretela tejida. La bolsa de bolsillo será en popelina bolsillero y será ribeteado con doble puntada cadeneta. El material del ribeteado será en popelina bolsillera. Lleva ojal centrado de 01" con atraque vertical y botón de 24 líneas.
----------------------------	---

PROTECTOR DE TIROS	En el cruce del delantero y fundillo llevará un rombo cerrado de popelina, el cual estará fijado con el garetón con costura recta, y fijado a la entrepierna con atraque de 01 cm a cada lado.
COSTADOS Y ENTREPIERNA	Orillados de 3/16" y unido con ensanche ½" de los costados y ½" en la entrepierna con costura cadeneta.
VUELTA DE BOLSILLO DELANTERO	Vuelta será con la tela de cuerpo con orillo de la tela, pegada al forro con Pespunte de 1/16".
PRESILLAS	Llevará 06 presillas recubiertas, de 01 cm de ancho y alto de 05 cm con atraques del mismo ancho de las presillas. Las presillas estarán distribuidas de la siguiente forma: <ul style="list-style-type: none"> • 02 en el delantero. • 02 en los laterales (Costados). • 02 en la parte posterior (central Fundillos).
BASTA	De 05 cm de alto (IR) con maquina bastera invisible.
PUNTADAS	A 11 p.p. (+/- 5%).
REMALLE	El ancho de remalle es de 3/16".
ACABADO	La prenda debe estar planchada y vaporizada.
PRESENTACION	La prenda deberá estar exenta de defectos de materiales y/o insumos, confección y acabados, en su parte externa como interna (materiales y/o insumos defectuosos, costuras saltadas, hilos sueltos, defecto de fusionado, etc.
HILOS	Hilos 40/2 100% poliéster del tono de la tela principal
ETIQUETA	Etiquetas ubicadas en la parte interna: <ul style="list-style-type: none"> • La etiqueta de marca del confeccionista; Atracado en costura recta 301 con pestaña de 1/16" solo en los extremos. • Etiqueta de Nylon blanco impresa composición de tela, Instrucción de lavado y uso, talla y nombre del usuario.
ENTRETELA NO TEJIDA	Peso = 38.30 gr. color Gris
ENTRETELA TEJIDA	Peso = 85 gr. color Negro
BOTON	De 24 líneas = 4 botones

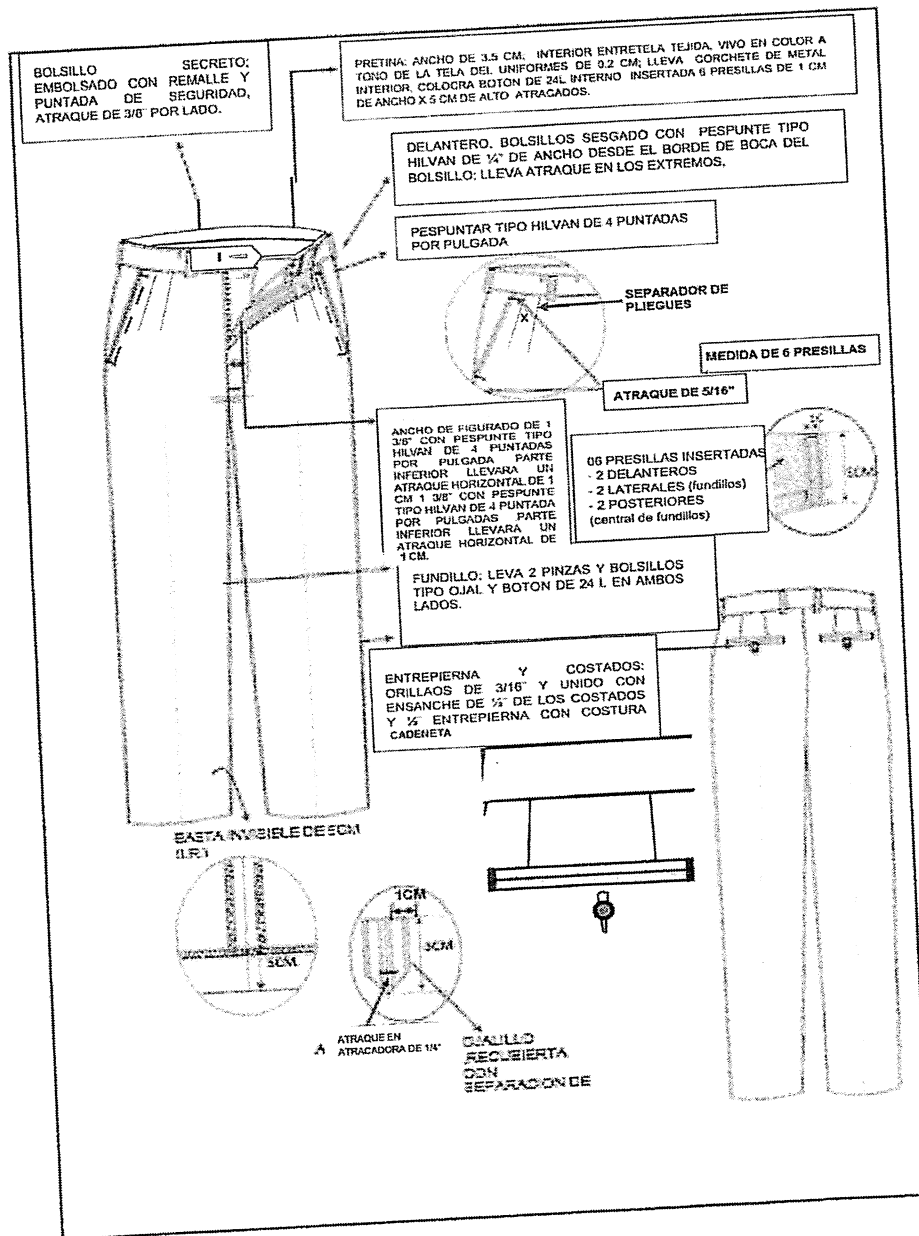



ESPECIFICACIONES TÉCNICAS DEL DISEÑO CONFECCION Y ACABADOS:
CAMISA MANGA LARGA (*)
CABALLEROS

MODELO	Camisa de Vestir Manga Larga.
CUELLO	Cuello exterior con entretela base y refuerzo, es embolsado con cuello interior a ¼". Las puntas llevan barbillas plásticas fijadas en bolsas de tela. Exteriormente el cuello es respuntado a 1/16". El cuello será de dos piezas (capa externa e interna).
PIE DE CUELLO	Exterior lleva entretela tejida base fusionada. Bastillado a 3/16", unido al cuello interior embolsado a ¼", luego es volteado y preformado. Con un respunte exterior de 1/16" en todo el contorno, con ojal de 11/16". Pegar un botón de 18 Líneas, con una distancia de pegado del botón hacia el borde en el pie de cuello de 9/16". La terminación del cuello será curva.
DELANTERO IZQUIERDO	Con tachón sobrepuesto fusionado de 3.5 cm, respunte de 5 mm gauge a cada lado, lleva ojales de 11/16" cada uno; a la altura del 2do ojal lleva un bolsillo.
BOLSILLO	Bolsillo en "V"; en el delantero izquierdo, con un respunte de 1/16" y atraque rectangular, a la altura del 2º ojal.
DELANTERO DERECHO	Bastillado a 01", insertar etiqueta de composición e instrucción de lavado a 03" de la basta, lleva 06 botones de 18 líneas más 01 de repuesto.
ESPALDA	Amplia lleva pliegues laterales, embolsado canesú exterior e interior, con costura cadeneta de 3/8" con un respunte exterior de 1/16".
CANESÚ	Doble, el interior lleva etiqueta de marca centrada estas piezas son unidas con espalda en costura cadeneta de 3/8".
HOMBROS	Embolsados a 5/16" con un respunte exterior de 1/16".
MANGA LARGA	Unido al cuerpo en costura francesa y respuntado a 3/8".
BOCA DE MANGA	Lleva 02 pliegues con profundidad de ½" ambos pliegues con separación de 1".
YUGO FRANCES	De 06" largo x 01" ancho; acabado de atraque en forma de flecha; lleva ojal de 1 1/16" y botón centrado de 18 líneas.
PUNO CUADRADO	El exterior es fusionado, con una entretela base, • Bastillado a 3/16" • Embolsado a 3/16" • Respuntar a 1/16" Lleva un ojal de 1 1/16" y 02 botones regulables de 18L.
COSTADOS	Unido con cerradora de codo dos agujas gauge 3/16".
BASTA	Bastillado a 3/16".
TIPO DE PUNTADAS	14 p.p.p. (+/- 10%)
PRESENTACIÓN	Planchado, doblado, embolsado, colocados en su respectiva caja.
ETIQUETAS	Ubicadas en la parte interna. • Etiqueta de marca del confeccionista, será colocada al centrado del canesú, según diseño. • Etiqueta de descripción a 1/8" bajo etiqueta de marca.

- Etiqueta de composición de tela, lavado, cuidado y uso insertado a 03" de basta terminada.

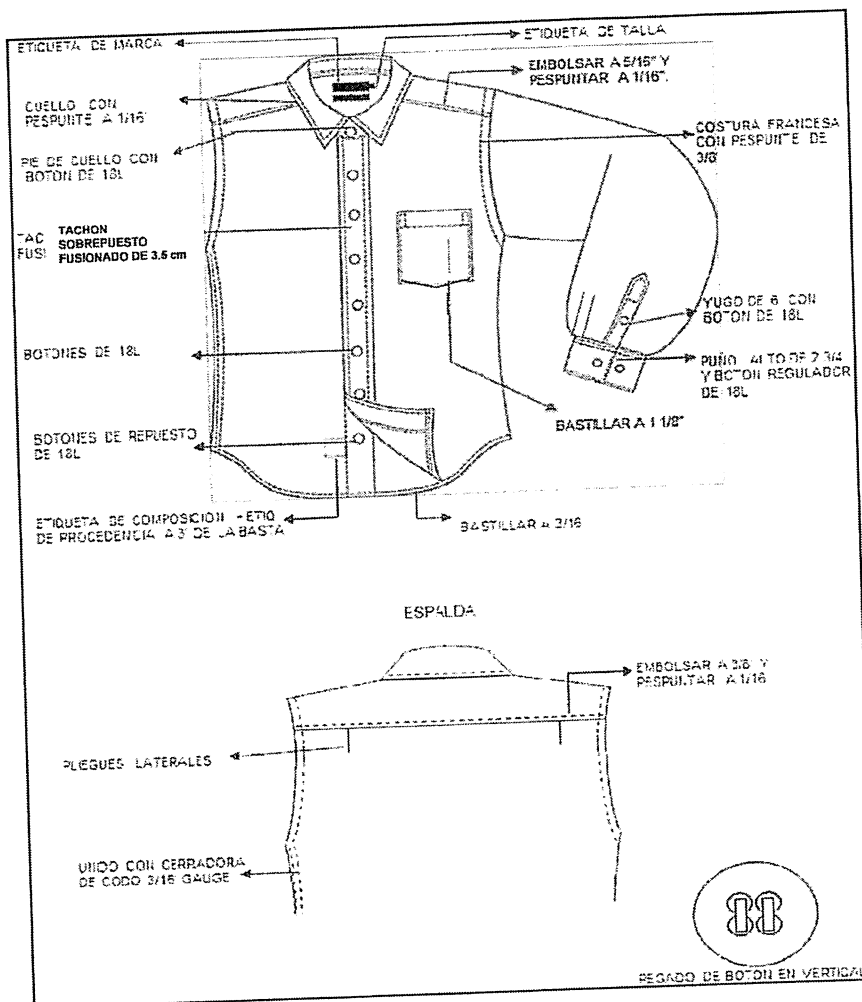

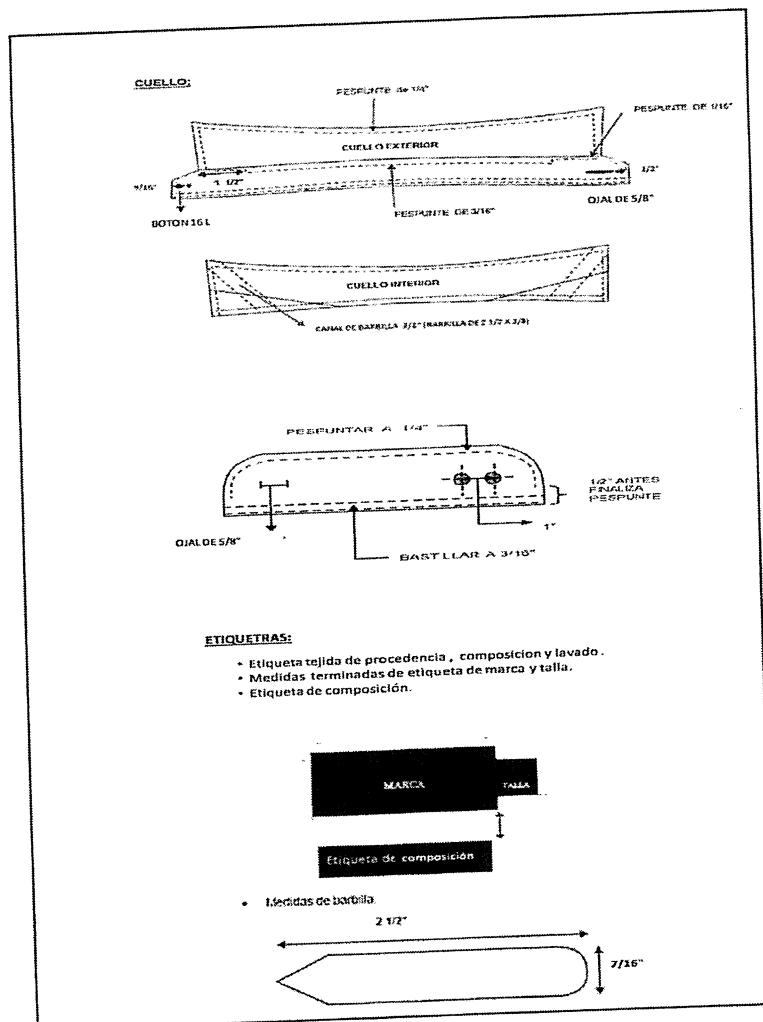

**ESPECIFICACION TECNICA DE LA CORBATA
CABALLEROS (*)**

MODELO	Clásico moderno estilo Ejecutivo.
COLOR	Que armonice con el terno.
TELA	Micro fibra tejida de 01 solo corte (Vista Externa). Tendrá 02 cortes diagonales en la parte angosta de la corbata (cara posterior).
COMPOSICION	100% Poliéster (Trama Urdimbre).
TEJIDO	Micro fibra.
DIMENSIONES	Largo: 1.54 m, con tolerancia de +/- 5%. Ancho Mayor: 8.5 cm, con tolerancia de +/- 5%. Ancho Menor: 3.5 cm, con tolerancia de +/- 5%.
HILO DE COSTURA	100% poliéster multifibra, acabado texturizado al tono de tela. 100% poliéster 40/2 de 04 cabos retorcidos al tono de la tela (para atraque de seguridad tipo cadeneta).
PESO	Peso aproximado de 40 a 50 gr.
ENTRETELA INTERIOR	Color blanco, de borde a borde sin corte.
FORRO INTERNO	Forrado con la misma tela, con puntada de seguridad (tipo cadeneta) en el ancho mayor y menor.
PRESILLA	Atracada de encaje.
ETIQUETAS	<ul style="list-style-type: none">• Etiqueta de marca de confeccionista bordada.• Etiqueta de composición de tela instrucciones de lavado cuidado y uso de poliester tejido impreso.
ACABADO	Planchado, termo fijado y vaporizado a todo el largo
PRESENTACION	En colgador de corbata, embolsada, la prenda debe estar exento de defectos de confección y acabados en su parte externa como interna, tales como: costuras saltadas, hilos sueltos, mal planchado etc.

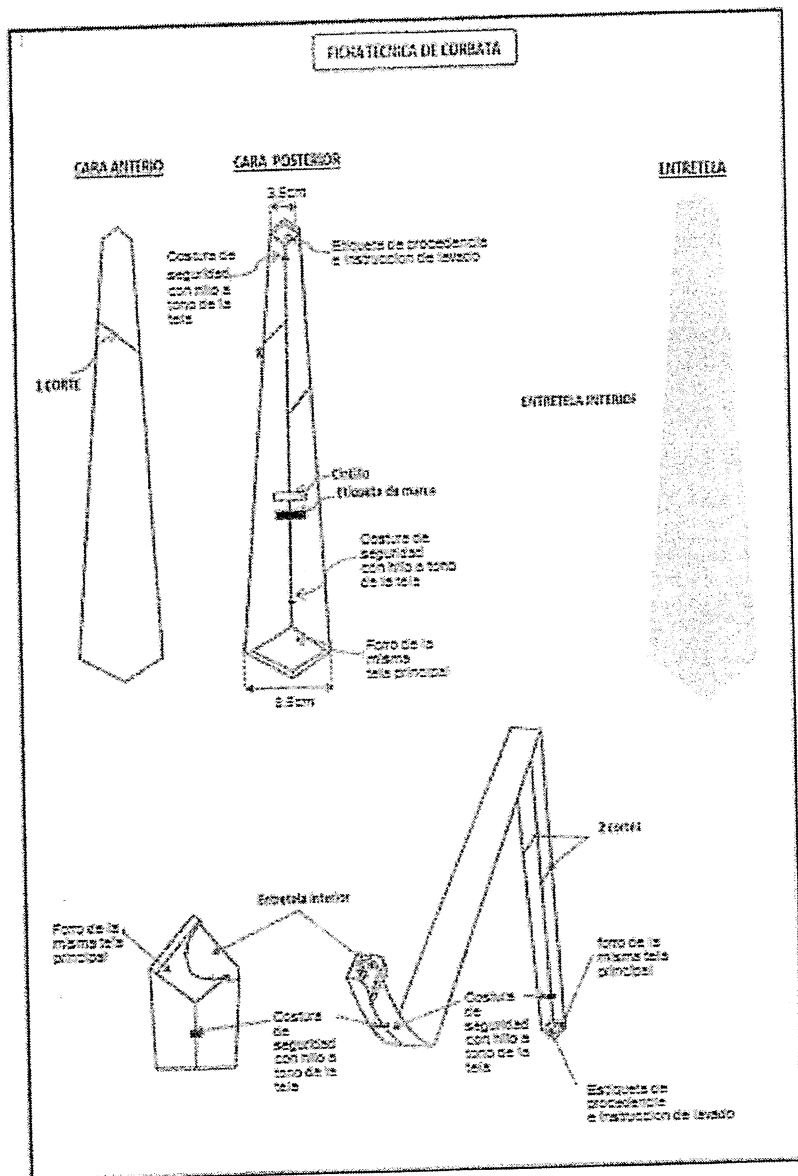

3.3.

III
ESPECIFICACIONES
TÉCNICAS
UNIFORME DE DAMAS
2021

ESPECIFICACIONES TÉCNICAS SACO - DAMAS
SACO MANGA LARGA (*)

MODELO	Saco corte princesa.
CUELLO	De 02 Piezas (una exterior debidamente fusionado con entretela tejida, y unas piezas posteriores al sesgo fusionada con entretela tejida), embolsado a 01 cm con 301.
SOLAPA	Fusionado con entretela tejida, al cuello 01 cm con 301.
DELANTERO EXTERIOR DERECHO	Lleva 03 ojales en línea, con 1 1/8" con atraque de 3/16" cada ojal, lleva un bolsillo tipo ojal con vivo de 05 mm abertura según talla, con tapa de la misma tela, medida según gráfico. Bolsa de bolsillo embolsado a 01 cm, orillado 3/16".
DELANTERO EXTERIOR IZQUIERDO	Lleva 03 botones de 32 líneas a tono (teñidos en su masa), lleva un bolsillo tipo ojal con vivo de 05 mm abertura según talla, con tapa de la misma tela, medida según gráfico. Bolsa de bolsillo embolsado a 01 cm orillado, orillado 3/16".
DELANTERO INTERIOR DERECHO	Totalmente forrado con tela 100% poliéster a tono con la tela principal, de peso 83 +/-4% gr/m ² vuelta de la tela fusionada y completa.
DELANTERO INTERIOR IZQUIERDO	Totalmente forrado, vuelta de la tela fusionada y completa, con bolsillo de 01 vivo de 01 cm de alto con ancho de 12 cm. Etiqueta de composición, procedencia y tratamiento de la prenda pegado a 20 cm del ruedo, pegada entre el forro posterior y el forro delantero izquierdo.
PARTE POSTERIOR INTERNA	Totalmente forrado, con fuelle de 03 cm de profundidad, y en la parte superior del mismo con una pieza denominada cogotera.
ESPALDA	Con corte central, unido a 02 cm con C/ 301.
MANGAS	Unido a 1.5 cm x lado (IR) C/301 basta de manga de 04 cm terminado (IR), forrada en tela color crema a rayas 100% poliéster deslizante de peso 83 +/-4% gr/m ² .
HOMBRERAS	De dulpillo forrado con forro del saco, remallado con c/504, pegado a la altura del hombro con c/301.
COSTADO	Orillado a 3/16", unido a 2 cm x lado con 301, (IR).
BASTA	De ruedo 04 cm terminado (IR), fusionado con entretela
BOLSILLO	Dos bolsillos tipo ojal con tapa fusionada, parte superior cuadrado con vivos de 05 mm, en los delanteros con inclinación de +/- 10° y 12 cm de largo. Tapa de bolsillo de 5.5 cm, incluye vivo. Bolsa de bolsillo de forro de una sola pieza, remallada y respuntada a los costados, embolsado c/301 y orillado c/504, profundidad media de 10 cm.
ENSANCHES	De 02 cm (IR) en las costuras de costados y de 1.50 cm (IR) en cortes auxiliares, prenda remallada con costuras abiertas.
ACABADO	Completamente vaporizado al vacío. Costuras interiores remalladas.
ETIQUETAS	Etiqueta de marca ubicada en la cogotera centrada en la parte superior, pegado con costura recta a 1/16" en todo el contorno insertada la etiqueta de talla, etiqueta de composición descripción y procedencia.
PRESENTACIÓN	La prenda deberá estar exento de defectos de confección y acabados

en su parte Externa, como interna, tales como: Costuras saltadas, hilos sueltos, mal planchado, defecto de fusionado, etc. Y serán presentados en colgador plástico y porta terno.

**SACO MANGA LARGA
(GRAFICO)**

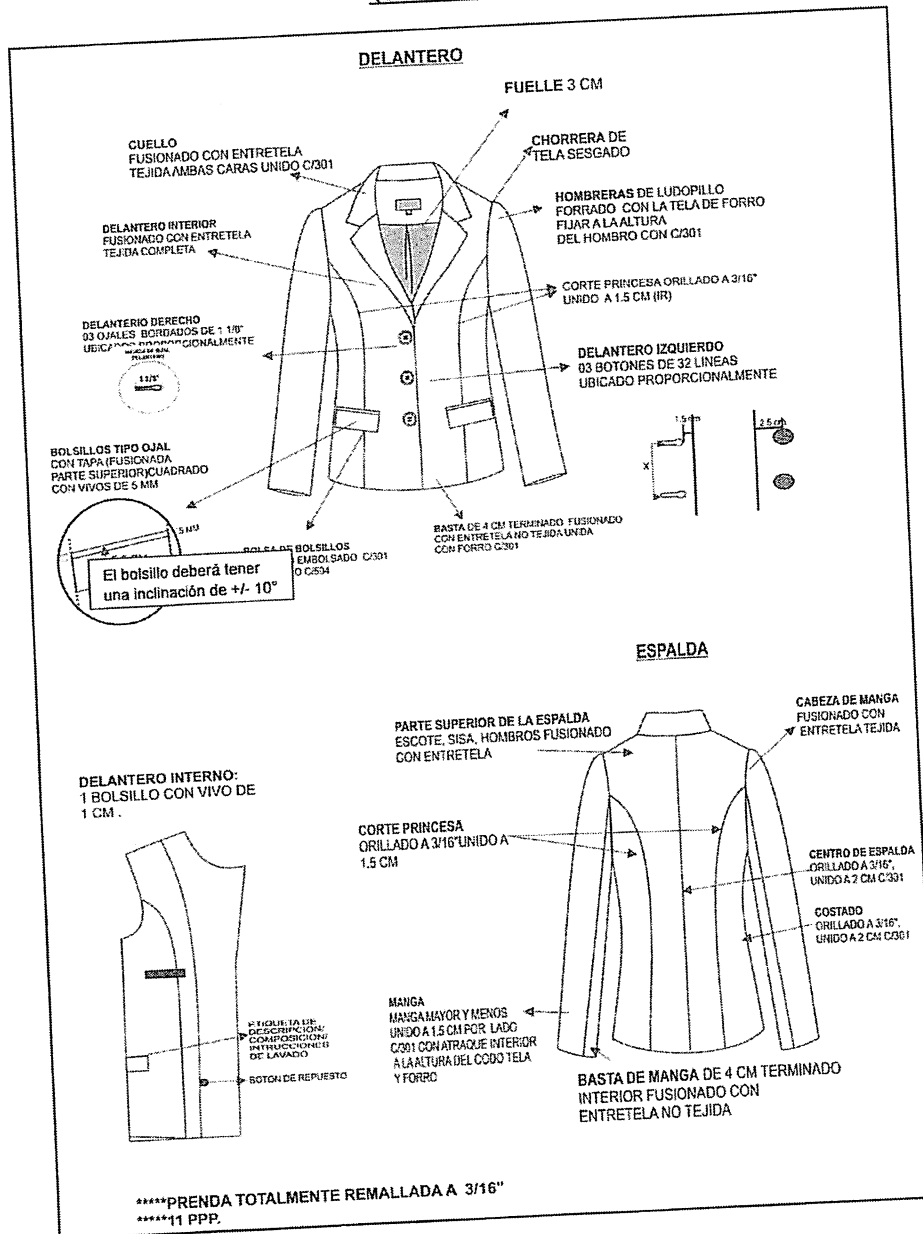

CHALECO
CONFECCIÓN DEL CHALECO (*)

MODELO	Modelo según diseño, con abotonadura en línea y largo a la cadera.
DELANTERO	Corte princesa, con costuras abiertas, bolsillos inclinados con doble vivo de 05 mm c/u y 12 cm de largo escote de solapa con fajilla interna, puntada de quiebre.
BOTONES	Botones teñido en su masa del color de la tela principal, 4 N° 32L en el delantero y 01 botón de repuesto en la vuelta, pegados a 2.5 cm del borde del delantero, a lo largo deben estar pegados de manera simétrica, incluyendo el botón de repuesto.
OJALES	Que empiezan a 1.5 cm del borde del delantero, bordados tipo gota de lágrima, de 1 1/8" de largo con atraque vertical de 0.5 cm, deben ser confeccionados de manera simétrica equidistantes. Los ojales serán horizontales.
FORRO	Composición 100% poliéster a tono de tela principal, de peso 83 gr/m ² +/-4%, interior del saco totalmente forrado.
BOLSILLOS	Dos bolsillos inclinados en los delanteros con inclinación +/- 10° y 12 cm de largo de abertura con doble vivo mellizo de 0.5 mm con tela. Bolsa del bolsillo de la tela del forro de una sola pieza, remallada y respuntada a los costados, profundidad media de 10 cm. Con vistas en los bolsillos donde se aprecie el orillo de la tela principal.
INTERIOR	Bolsillo interior (bajo el busto) horizontal con un vivo de 01 cm de ancho y 11 cm de abertura, bolsa del bolsillo de la tela del forro de una sola pieza, remallada y respuntada a los costados.
ESPALDA	Con tres cortes, uno central espalda y dos laterales. Lleva insertada una martingala montada con cruce de 03 cm con respunte a 05 mm a cada lado con doble hilo, con 01 botón N°32 sin ojal, tal como se muestra en la figura, con respunte en armonía. Fuelle de 02 cm de profundidad a 04 cm de la cogotera y con 20 cm de largo.
DESANCHES	En costados y central espalda con 02 cm (IR) por lado y en los cortes laterales secundarios con 01 cm (IR) de ancho por lado.
ACABADO	Tela y forro, remallados en bolsillos y costuras principales, planchado y vaporizado
BASTA	De 04 cm (IR) de ancho terminado.
ETIQUETAS	Etiqueta de marca ubicada en la cogotera centrada en la parte superior, pegado con costura recta a 1/16" en todo el contorno insertada la etiqueta de talla, etiqueta de composición descripción y procedencia.
PRESENTACIÓN	La prenda deberá estar exento de defectos de confección y acabados en su parte Externa, como interna, tales como: Costuras saltadas, hilos sueltos, mal planchado, defecto de fusionado, etc.

**CHALECO DE DAMA
(GRAFICO)**

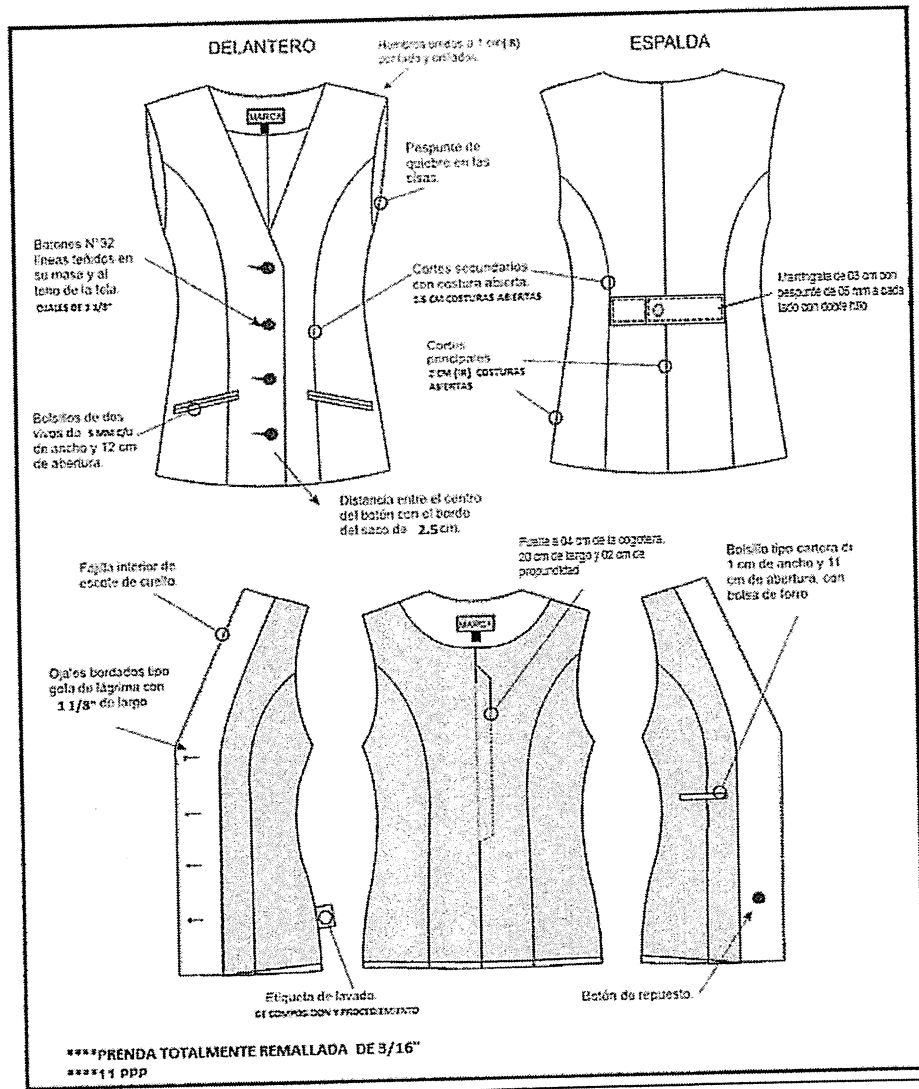

PANTALÓN
CONFECCIÓN DEL PANTALÓN (*)

MODELO	Clásico con pretina recta. Pinza de entalle en delantero y espalda.
PRETINA	Clásica 3.5 cm de ancho con cruce de 04 cm donde va el ojal terminación tipo flecha en un extremo, acabado interno ribeteado. El pespunte es en todo el contorno de la pretina. La medida de cruce de la pretina se considera hasta la punta de la flecha.
BOLSILLO SECRETO	Ubicado en la parte interna superior lado derecho de la prenda, tiene 09 cm de abertura útil por 10 cm de profundidad. Remallado y Embolsado a 01 cm, con un refuerzo de 07 mm por la parte exterior de la bolsa.
GARETA	Fusionado con pelón fusionable por el interior. Lleva un cierre de nylon con dientes de metal al tono de la tela y cremallera de diente dorado, pegado con costura recta. El ancho del figurado de la garetta es de 2.50 cm, en la parte inferior llevará un atraque.
GARETÓN	Embolsado con costura recta, unido con el cierre y el delantero.
CIERRE	De nylon a tono de tela diente de metal dorado.
TIRO FUNDILLOS	Orillados y unidos con costura cadeneta con ensanche de 02 cm (IR). En la parte superior, terminando con un ensanche de 1.50 cm (IR) por lado en la parte inferior.
ENTREPIERNA	Orillado y unido a 1.50 cm (IR).
COSTADOS	Orillado y unido a 02 cm (IR).
ENSANCHES	De 02 cm (IR) en las costuras principales (costados) y de 1.50 cm (IR) en cortes auxiliares (entrepierna).
BASTA	Invisible de 05 cm de alto (IR).
BOTÓN	02 botones de teñidos en su masa al tono de la tela incluye el de repuesto (colocada en un extremo de la pretina).
ACABADO	Completamente vaporizado al vacío. Costuras interiores remalladas.
ETIQUETAS	Etiqueta de marca ubicada en la parte posterior de la pretina pegado con costura recta a 1/16", etiqueta de composición descripción y procedencia insertada con la etiqueta de talla.
PRESENTACIÓN	La prenda deberá estar exento de defectos de confección y acabados en su parte externa, como interna, tales como: Costuras saltadas, hilos sueltos, mal planchado, defecto de fusionado, etc.

PANTALON DAMA (GRAFICO)

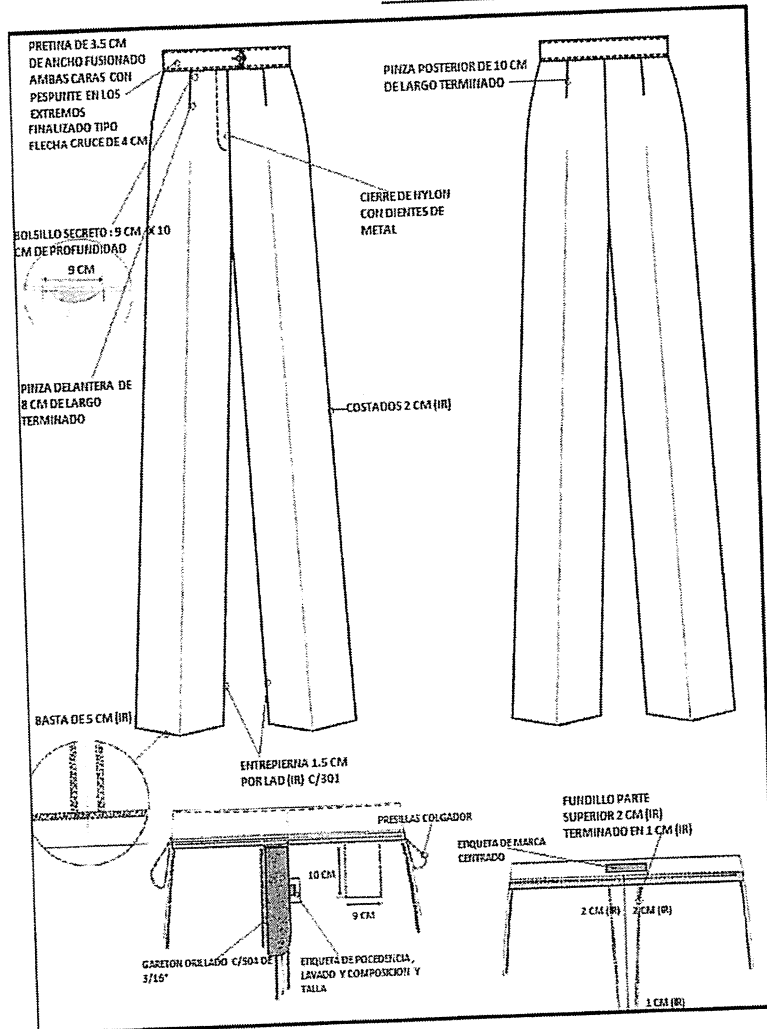

31

43

943

FALDA
CONFECCIÓN DE FALDA (*)

MODELO	Falda con pretina. Pinza de entalle en delantero y espalda con abertura posterior, con atraque externo (ver raya diagonal del gráfico).
PRETINA	Recta de 3.5 cm. Con pespunte en su perímetro a tono de la tela a 1/16".
BOLSILLO SECRETO	Ubicado en el lado derecho, entre el forro y la tela principal de la prenda tiene 9cm. de abertura útil por 10 cm. de profundidad, embolsado con remalle con pespunte de seguridad de 01 cm.
DELANTERO	De 01 pieza, orillado. Lleva 02 pinzas, ver figura.
POSTERIOR	De 02 piezas, orillados y unidos con costura abierta con ensanche de 02 cm (IR). De la misma forma trabajar el forro. Lleva una pinza por lado. Con una abertura de 20 cm y cruce de 04 cm.
CIERRE	De nylon con dientes de metal dorado en la parte posterior.
COSTADO	Orillado y unido con costura cadeneta a 02 cm (IR).
BOTÓN	02 botones teñidos en su masa al tono de la tela, incluido repuesto.
BASTA	Basta de falda 05 cm (IR). Basta de forro 02 cm.
FORRO	Tela 100% poliéster, y ribete de borde de pretina interior.
ETIQUETAS	Etiqueta de marca ubicada en la parte posterior de la pretina pegado con costura recta a 1/16" insertado con la etiqueta de talla, etiqueta de composición descripción y procedencia.
PRESENTACIÓN	La prenda deberá estar exento de defectos de confección y acabados en su parte Externa, como interna, tales como: Costuras saltadas, hilos sueltos, mal planchado, defecto de fusiónado, etc.

FALDA
(GRAFICO)

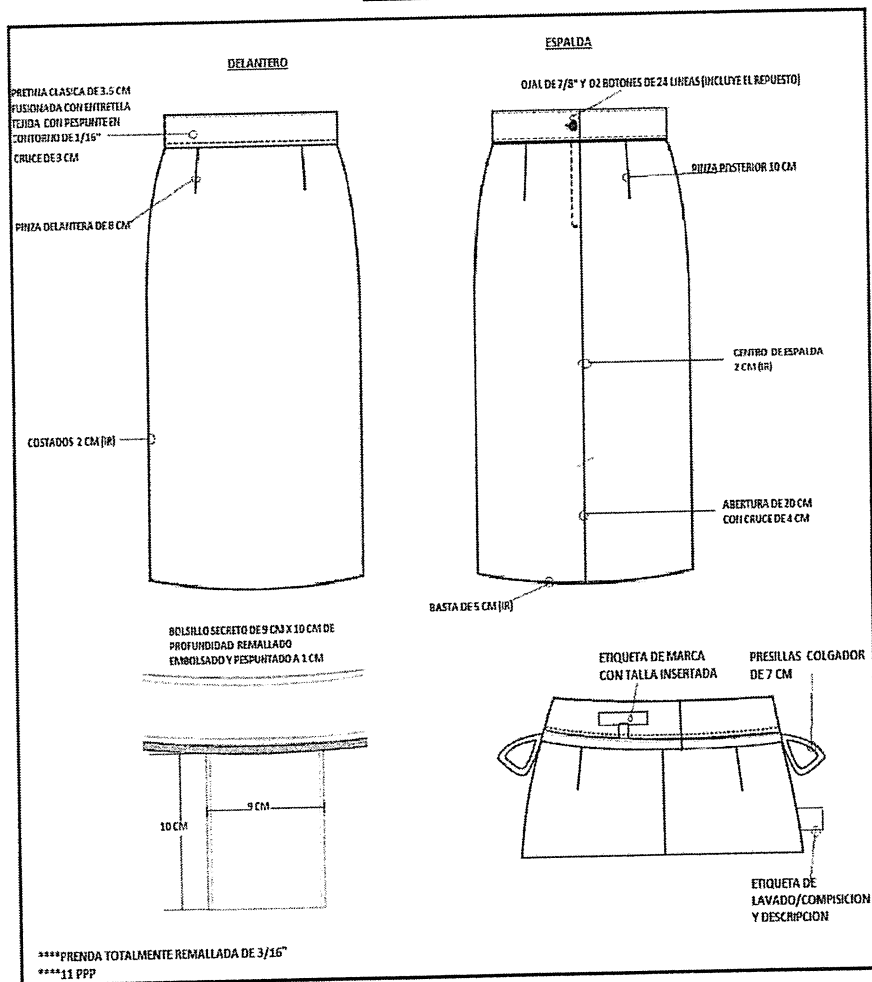

BLUSA MANGA LARGA
CONFECCIÓN DE BLUSA (*)

MODELO	Manga larga, con pinza delantero y espalda según diseño.
CUELLO	Camisero, respuntado en el perímetro de los mismos a 11 p.p.p., con botonadura en el pie de cuello. Pie de cuello de la misma tela de la blusa.
DELANTERO	Lleva 02 pinzas de entalle en cada lado. Lleva seis ojales de 1 1/16" (06 verticales y 01, el primero horizontal), con sus respectivos botones de 18 líneas del tono de la tela.
ESPALDA	02 pinzas de entalle, y aberturas a los costados (venz a los costados). Sisa de 5/16".
BOTONES	07 botones en el delantero a tono de la tela, incluye 01 de repuesto ubicado a 1/2" del último ojal.
OJALES	A tono de hilo.
PUÑOS	De 2 1/2" de ancho con respunte a 1/16", dos ojales con sus respectivos 02 botones del tono de la tela en cada puño.
BASTA Y RUEDO	Basta de 1 cm con aberturas a los costados. Alto de venz de 07 cm.
ENSANCHES	De 3/4 (IR) costados, costuras abiertas.
ETIQUETAS	Etiqueta de marca ubicada en el pie de cuello pegado con costura recta a 1/16" insertado con la etiqueta de talla, etiqueta de composición descripción y procedencia.
PRESENTACIÓN	La prenda deberá estar exento de defectos de confección y acabados en su parte Externa, como interna, tales como: Costuras saltadas, hilos sueltos, mal planchado, defecto de fusionado, etc.

**BLUSA MANGA LARGA
(GRAFICO)**

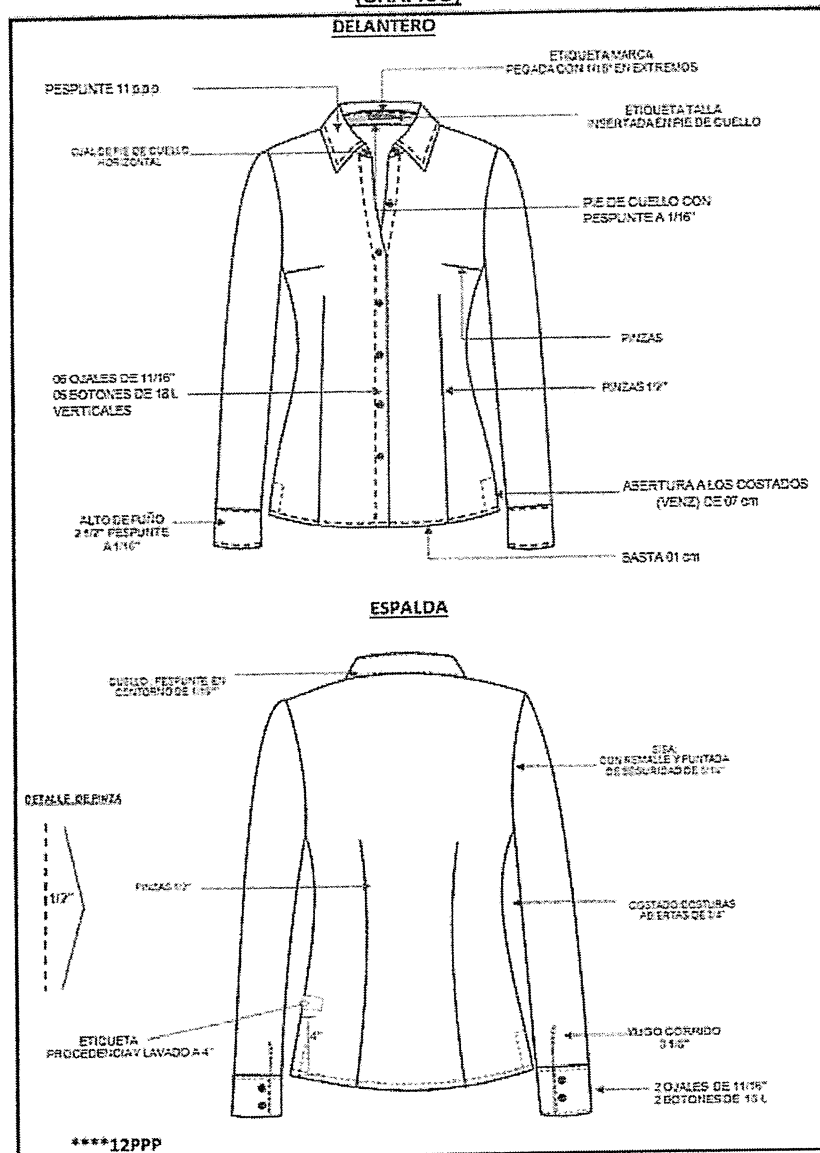

CUELLO BLUSA MANGA LARGA
(GRAFICO)

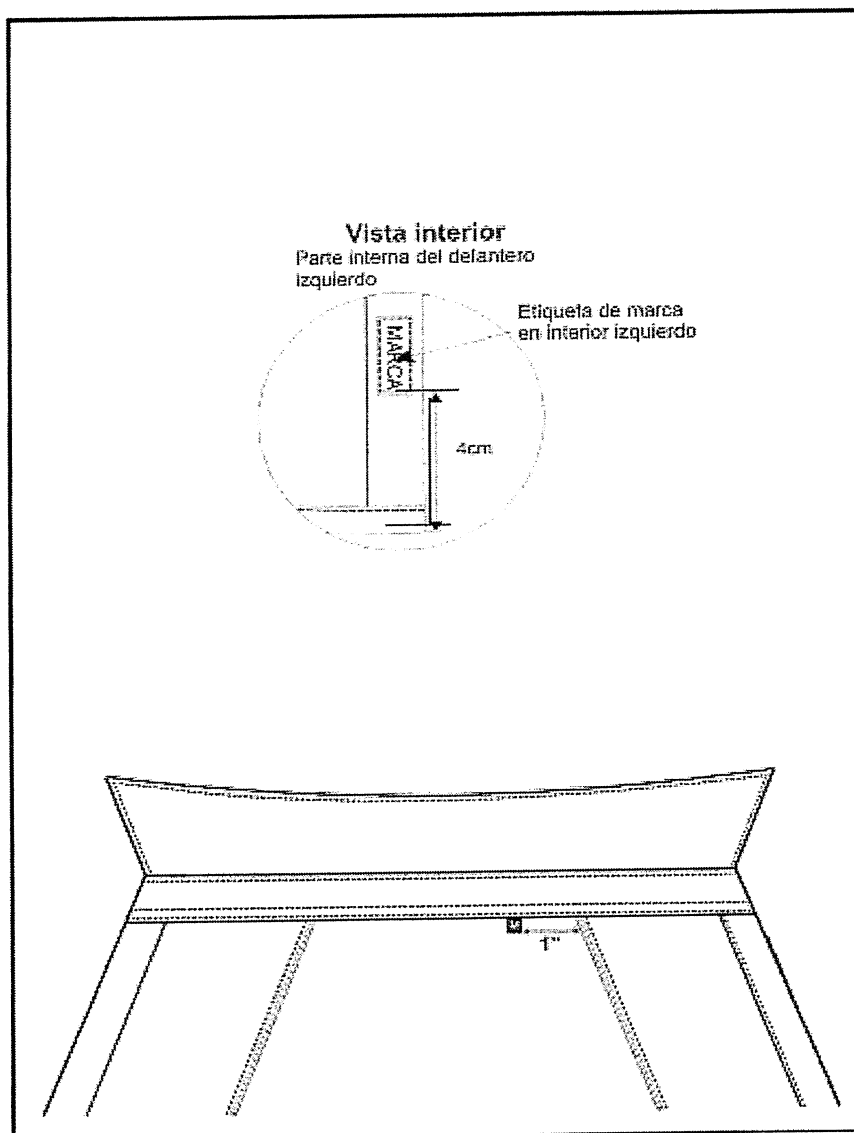

36

40

93⁸

IV
ESPECIFICACIONES TECNICAS
DE TELAS

2021

TERNO / SASTRE
INVIERNO
VERANO

CAMISA: CABALLEROS

BLUSA: DAMAS

**UNIFORME DE INVIERNO - ZONA FRIA
ESPECIFICACION TECNICA**

TIPO DE TEJIDO	:	Casimir con Diseño
DESCRIPCION	:	Casimir con diseño en fondo gris charcoal y puntos color gris
COMPOSICION	:	100% Lana
ANCHO ENTRE ORILLOS	:	148 CMS Mínimo
PESO GRMS/LINEAL	:	400 +/- 5%
PESO GRMS/M2	:	262 +/- 5%
ARMADURA	:	DISEÑO
TITULO DE HILADO		
Urdimbre	:	Nm 2/43 +/- 5%
Trama	:	Nm 2/43 +/- 5%
DENSIDAD (N° DE HILOS/CMS)		
Urdimbre	:	29.0 +/- 3
Trama	:	25.0 +/- 3
ESTABILIDAD DIMENSIONAL		
Urdimbre	:	-1.5% Máximo
Trama	:	-1.0% Máximo
SOLIDEZ DE COLOR		
A LA LUZ Escala de grises	:	3.5 Mínimo
AL SUDOR ACIDO	:	3.5 Mínimo
AL SUDOR ALCALINO	:	3.5 Mínimo
AL FROTE SECO	:	4.0 Mínimo
AL FROTE HUMEDO	:	3.5 Mínimo
AL LAVADO EN SECO	:	4.0 Mínimo
ACABADO	:	DECATIZADO

Observación: En el caso de tratarse de una nueva fabricación textil, podrían existir diferencias entre las tonalidades de la muestra original y la posterior fabricación.

**UNIFORME DE VERANO - ZONA CALIDA
ESPECIFICACION TECNICA**

TIPO DE TEJIDO	:	Lanilla
DESCRIPCION	:	Lanilla diseño mil rayas en tono gris oscuro
COMPOSICION	:	(45% Lana, 55% Poliéster) +/- 5%
ANCHO ENTRE ORILLOS	:	148 CMS Mínimo
PESO GRMS/LINEAL	:	259 +/- 5%
PESO GRMS/M2	:	169 +/- 5%
ARMADURA	:	Tela
TITULO DE HILADO	:	
Urdimbre	:	Nm 2/60 +/- 5%
Trama	:	Nm 2/60 +/- 5%
DENSIDAD (N° DE HILOS/CMS)	:	
Urdimbre	:	24.0 +/- 3
Trama	:	22.0 +/- 3
ESTABILIDAD DIMENSIONAL	:	
Urdimbre	:	-1.5% Máximo
Trama	:	-1.0% Máximo
SOLIDEZ DE COLOR	:	
A LA LUZ Escala de grises	:	3.5 Mínimo
AL SUDOR ACIDO	:	3.5 Mínimo
AL SUDOR ALCALINO	:	3.5 Mínimo
AL FROTE SECO	:	4.0 Mínimo
AL FROTE HUMEDO	:	3.5 Mínimo
AL LAVADO EN SECO	:	4.0 Mínimo
ACABADO	:	TERMOFIJADO Y DECATIZADO

Observación: En el caso de tratarse de una nueva fabricación textil, podrían existir diferencias entre las tonalidades de la muestra original y la posterior fabricación.

CAMISA CABALLEROS
ESPECIFICACIONES TECNICAS

NOMBRE DE LA TELA	DOBBY DISEÑO ESPINAS
COLOR	CELESTE OSCURO
TIPO DE TEJIDO	PLANO
COMPOSICION (%)	
URDIMBRE	65% Algodón Pima \pm 5 - 35% Polyester \pm 5 (Mezcla Intima)
TRAMA	65% Algodón Pima \pm 5 - 35% Polyester \pm 5 (Mezcla Intima)
PESO g/m2	138 \pm 5%
ARMADURA	Dobby
TITULO DEL HILADO	
URDIMBRE	50/1 \pm 5
TRAMA	50/1 \pm 5
Nº HILOS X PULGADA ACABADA	
URDIMBRE	162 \pm 5%
TRAMA	116 \pm 5%
RESISTENCIA A LA TRACCION KgF	
URDIMBRE	11 mín
TRAMA	11 mín
SOLIDEZ DEL COLOR	
A LA LUZ	3.0 mín.
AL LAVADO DOMESTICO	3.0 mín.
AL SUDOR ACIDO	3.0 mín.
AL FROTE SECO	3.0 mín.
AL FROTE HUMEDO	2.0mín.

ACABADO

Hilo color: teñido con colorantes tina/disperso
Tela: Blanqueo, Mercerizado, Blanqueador óptico, Resina, Pre Encogido.

**BLUSA DAMAS
ESPECIFICACIONES TECNICAS**

TIPO DE TEJIDO	Plano con Natural Stretch
ARMADURA	Sarga 2/2
DISEÑO Y COLOR	Estampado Rombos color Azul
COMPOSICION (%)	
URDIMBRE	65 ± 5% Algodón Pima / 35 ±
5% poliéster	
TRAMA	65 ± 5% Algodón Pima / 35 ±
5% poliéster	
PESO g/m2	124 ± 5%
ELONGACION (%)	10 mínimo
TITULO DEL HILADO	
URDIMBRE	50/1 ± 3
TRAMA	50/1 ± 3
Nº HILOS X PULGADA ACABADA	
URDIMBRE	151 ± 5%
TRAMA	90 ± 5 %
RESISTENCIA A LA TRACCION kgf	
URDIMBRE	11 mín.
TRAMA	11 mín.
SOLIDEZ DEL COLOR	
A LA LUZ	3.0 mín.
AL LAVADO DOMESTICO	3.0 mín.
AL SUDOR ACIDO	3.0 mín.
AL FROTE SECO	3.0 mín.
AL FROTE HUMEDO	2.0 mín.
ACABADO	
Blanqueo - Mercerizado - Estampado Pigmento Fondo Blanco Óptico -	
Suavizado	
- Pre Encogido.	

ANEXOS

- Anexo 01:** Relación de beneficiarios sexo masculino (D.L 728 / 276)
- Anexo 02:** Relación de beneficiarias sexo femenino (D.L 728 / 276)
- Anexo 03:** Relación de beneficiarios sexo masculino (D.L 1057 - CAS)
- Anexo 04:** Relación de beneficiarias sexo femenino (D.L 1057 - CAS)
- Anexo 05:** Detalle de beneficiarios zona fría (Cutervo) (D.L 728 / 276/CAS)

BLUSA DAMAS

ESPECIFICACIONES TECNICAS.

TIPO DE TEJIDO	Plano con Natural Stretch
ARMADURA	Sarga 2/2
DISEÑO Y COLOR	Estampado Rombos color Azul
COMPOSICION (%)	
URDIMBRE	65 ± 5% Algodón Pima / 35 ± 5% poliéster
TRAMA	65 ± 5% Algodón Pima / 35 ± 5% poliéster
PESO g/m2	124 ± 5%
ELONGACION (%)	10 mínimo
TITULO DEL HILADO	
URDIMBRE	50/1 ± 3
TRAMA	50/1 ± 3
Nº HILOS X PULGADA ACABADA	
URDIMBRE	151 ± 5%
TRAMA	90 ± 5 %
RESISTENCIA A LA TRACCION kgf	
URDIMBRE	11 mín.
TRAMA	11 mín.
SOLIDEZ DEL COLOR	
A LA LUZ	3.0 mín.
AL LAVADO DOMESTICO	3.0 mín.
AL SUDOR ACIDO	3.0 mín.
AL FROTE SECO	3.0 mín.
AL FROTE HUMEDO	2.0 mín.
ACABADO	
Blanqueo - Mercerizado - Estampado Pigmento Fondo Blanco Óptico - Suavizado - Pre Encogido.	

 **Firma
Digital**

Firmado digitalmente por RIVERA
CESAREO, Juan FAU
20150561215 son
Motivo: Day 11-8
Fecha: 14.04.2021 11:59:12 -05:00

33

231

CAMISA CABALLEROS

ESPECIFICACIONES TECNICAS.

NOMBRE DE LA TELA	DOBBY DISEÑO ESPINAS
COLOR	CELESTE OSCURO
TIPO DE TEJIDO	PLANO
COMPOSICION (%)	
URDIMBRE	65% Algodón Pima ± 5 - 35% Polyester ± 5 (Mezcla Intima)
TRAMA	65% Algodón Pima ± 5 - 35% Polyester ± 5 (Mezcla Intima)
PESO g/m2	138 $\pm 5\%$
ARMADURA	Dobby
TITULO DEL HILADO	
URDIMBRE	50/1 ± 5
TRAMA	50/1 ± 5
Nº HILOS X PULGADA ACABADA	
URDIMBRE	162 $\pm 5\%$
TRAMA	116 $\pm 5\%$
RESISTENCIA A LA TRACCION KgF	
URDIMBRE	11 mín
TRAMA	11 mín
SOLIDEZ DEL COLOR	
A LA LUZ	3.0 mín.
AL LAVADO DOMESTICO	3.0 mín.
AL SUDOR ACIDO	3.0 mín.
AL FROTE SECO	3.0 mín.
AL FROTE HUMEDO	2.0mín.

ACABADO

Hilo color: teñido con colorantes tina/disperso
Tela: Blanqueo, Mercerizado, Blanqueador óptico, Resina, Pre Encogido.

 **Firma
Digital**

Firmado digitalmente por RIVERA
CESPEDES Juan FAY
2016081210:26F
Solvo Day V' B'
Fecha: 14/04/2021 11:52:32 -05:00

32-B

930

UNIFORME DE VERANO
ESPECIFICACION TECNICA

TIPO DE TEJIDO	:	Lanilla
DESCRIPCION	:	Lanilla diseño mil rayas en tono gris oscuro
COMPOSICION	:	(45% Lana, 55% Poliéster) +/- 5%
ANCHO ENTRE ORILLOS	:	148 CMS Mínimo
PESO GRMS/LINEAL	:	259 +/- 5%
PESO GRMS/M2	:	169 +/- 5%
ARMADURA	:	Tela
TITULO DE HILADO	:	Nm 2/60 +/- 5%
Urdimbre	:	Nm 2/60 +/- 5%
Trama	:	
DENSIDAD (Nº DE HILOS/CMS)	:	24.0 +/- 3
Urdimbre	:	22.0 +/- 3
Trama	:	
ESTABILIDAD DIMENSIONAL	:	-1.5% Máximo
Urdimbre	:	-1.0% Máximo
Trama	:	
SOLIDEZ DE COLOR	:	3.5 Mínimo
A LA LUZ Escala de grises	:	3.5 Mínimo
AL SUDOR ACIDO	:	3.5 Mínimo
AL SUDOR ALCALINO	:	4.0 Mínimo
AL FROTE SECO	:	3.5 Mínimo
AL FROTE HUMEDO	:	4.0 Mínimo
AL LAVADO EN SECO	:	
ACABADO	:	TERMOFIJADO Y DECATIZADO

Observación: En el caso de tratarse de una nueva fabricación textil, podrían existir diferencias entre las tonalidades de la muestra original y la posterior fabricación.

 Firma
Digital

Firmado digitalmente por ROVERA
CESPAGUES, Juan PAU
20199531216 227
Módulo: Doc V. B1
Fecha: 14.04.2021 11:58:06 -05:00

32-A

229

UNIFORME DE MEDIA ESTACIÓN

ESPECIFICACION TECNICA

TIPO DE TEJIDO	:	Casimir Richwool con Diseño
DESCRIPCION	:	Casimir diseño puntinado en tonos grises
COMPOSICION	:	(55% Lana, 45% Poliéster) +/- 5%
ANCHO ENTRE ORILLOS	:	148 CMS Mínimo
PESO GRMS/LINEAL	:	320 +/- 5%
PESO GRMS/M2	:	209 +/- 5%
ARMADURA	:	DISEÑO
TITULO DE HILADO	:	
Urdimbre	:	Nm 2/60 +/- 5%
Trama	:	Nm 1/44 +/- 5%
DENSIDAD (N° DE HILOS/CMS)	:	
Urdimbre	:	33.0 +/- 3
Trama	:	32.0 +/- 3
ESTABILIDAD DIMENSIONAL	:	
Urdimbre	:	-1.5% Máximo
Trama	:	-1.0% Máximo
SOLIDEZ DE COLOR	:	
A LA LUZ Escala de grises	:	3.5 Mínimo
AL SUDOR ACIDO	:	3.5 Mínimo
AL SUDOR ALCALINO	:	3.5 Mínimo
AL FROTE SECO	:	4.0 Mínimo
AL FROTE HUMEDO	:	3.5 Mínimo
AL LAVADO EN SECO	:	4.0 Mínimo
ACABADO	:	TERMOFIJADO Y DECATIZADO

Observación: En el caso de tratarse de una nueva fabricación textil, podrían existir diferencias entre las tonalidades de la muestra original y la posterior fabricación.

 Firma
Digital

Firmado digitalmente por RIVERA
CESPEDES Juan PAU
201205121115405
Motivo: Dey V° B°
Fecha: 14/04/2021 11:28:30 -05:00

UNIFORME DE INVIERNO

ESPECIFICACION TECNICA

TIPO DE TEJIDO	:	Casimir con Diseño
DESCRIPCION	:	Casimir con diseño en fondo gris charcoal y puntos color gris
COMPOSICION	:	100% Lana
ANCHO ENTRE ORILLOS	:	148 CMS Mínimo
PESO GRMS/LINEAL	:	400 +/- 5%
PESO GRMS/M2	:	262 +/- 5%
ARMADURA	:	DISEÑO
TITULO DE HILADO	:	
Urdimbre	:	Nm 2/43 +/- 5%
Trama	:	Nm 2/43 +/- 5%
DENSIDAD (N° DE HILOS/CMS)	:	
Urdimbre	:	29.0 +/- 3
Trama	:	25.0 +/- 3
ESTABILIDAD DIMENSIONAL	:	
Urdimbre	:	-1.5% Máximo
Trama	:	-1.0% Máximo
SOLIDEZ DE COLOR	:	
A LA LUZ Escala de grises	:	3.5 Mínimo
AL SUDOR ACIDO	:	3.5 Mínimo
AL SUDOR ALCALINO	:	3.5 Mínimo
AL FROTE SECO	:	4.0 Mínimo
AL FROTE HUMEDO	:	3.5 Mínimo
AL LAVADO EN SECO	:	4.0 Mínimo
ACABADO	:	DECATIZADO

Observación: En el caso de tratarse de una nueva fabricación textil, podrían existir diferencias entre las tonalidades de la muestra original y la posterior fabricación.

 Firma
Digital

Firmado digitalmente por RIVERA
CESPEDES Juan FAU
20159281216.pdf
Datos: Dey V, B
Fecha: 14/04/2021 11:58:52 -05:00

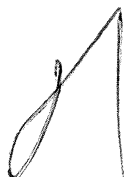

30

227

ANEXO 01

PERSONAL MASCULINO BENEFICIARIO DEL UNIFIC INSTITUCIONAL REG 728 Y REG 276 ADMINISTRATIVOS

N° Escalafón	Ap. Paterno	Ap. Materno	Nombre	Nombre	Sexo	Oni	Cargo	Ubicación	Reg. Labors	Cond. Laboral	Fecha de Ingreso	Fecha de Evaluación	Antigüedad	Pizza
1	08883	ACOSTA	AGUILAR	MERCEDES	M	17541347	ASISTENTE EN SERVICIO DE	LAMANTOZ/CHAYLA DOCHAS	728	NOSTERNAHADO	01/08/2013	31/12/2020	8	060315
2	74518	ACUÑA	FADIAN	LEONARDO	M	41801784	ASISTENTE	LAMANTOZ/CHAYLA DOCHAS	728	NOSTERNAHADO	01/01/2010	31/12/2020	11	07344
3	47145	ADRIANZEN	ARTURO	ANDREY	M	4018322	ASISTENTE	LAMANTOZ/CHAYLA DOCHAS	728	NOSTERNAHADO	08/01/2009	31/12/2020	11	007186
4	33205	ADRIANZEN	SEGUNDO	BERLAIN	M	1022548	SECRETARIO	LAMANTOZ/CHAYLA DOCHAS	728	NOSTERNAHADO	14/11/1997	31/12/2020	23	009442
5	33580	AGUIERO	OSORES	JORGE	M	10321062	JUDICIAL	LAMANTOZ/CHAYLA DOCHAS	728	NOSTERNAHADO	01/01/1989	31/12/2020	32	00939
6	49402	AGUIRRE	HOLGUIN	FRANCISCO	M	41517821	SECRETARIO	LAMANTOZ/CHAYLA DOCHAS	728	NOSTERNAHADO	04/01/2005	31/12/2020	15	07073
7	27148	ALABAN	CEGAR	ARTURO	M	42384872	JUDICIAL	LAMANTOZ/CHAYLA DOCHAS	728	NOSTERNAHADO	21/07/2004	31/12/2020	16	009366
8	03727	ALARCON	BERNAL	FELIPE	M	14472204	TECNICO	LAMANTOZ/CHAYLA DOCHAS	728	NOSTERNAHADO	15/01/2010	31/12/2020	10	004248
9	48313	ALARCON	HUAMAN	MAIS	M	41601994	ASISTENTE EN SERVICIO DE	LAMANTOZ/CHAYLA DOCHAS	728	NOSTERNAHADO	22/01/2010	31/12/2020	10	001183
10	48721	ALARCON	CHILCON	JAIINE	M	10708061	ASISTENTE EN SERVICIO DE	LAMANTOZ/CHAYLA DOCHAS	728	NOSTERNAHADO	01/07/2004	31/12/2020	16	009744
11	66431	ALCANTARA	RODRIGUEZ	JUAN	M	10318433	NOMINADOR	LAMANTOZ/CHAYLA DOCHAS	728	NOSTERNAHADO	01/07/2004	31/12/2020	16	009744
12	70387	ALVARADO	CALDERON	RICARDO	M	45197712	ASISTENTE EN SERVICIO DE	LAMANTOZ/CHAYLA DOCHAS	728	NOSTERNAHADO	01/06/2014	31/12/2020	6	004084
13	71432	ALVAREZ	CANPOVERDE	QUEENLY	M	10488608	ASISTENTE EN SERVICIO DE	LAMANTOZ/CHAYLA DOCHAS	728	NOSTERNAHADO	01/06/2014	31/12/2020	6	004084
14	98331	ALVAREZ	AGUIRRE	WICKIEY	M	10617894	JUDICIAL	LAMANTOZ/CHAYLA DOCHAS	278	NOSTERNAHADO	30/10/2020	31/12/2020	20	071533
15	74375	ANGULO	DIAZ	ALBERTO	M	41273789	JUDICIAL	LAMANTOZ/CHAYLA DOCHAS	728	NOSTERNAHADO	01/01/2010	31/12/2020	11	003748
16	37427	ARANA	CAVIO	RONALDO	M	11405471	JUDICIAL	LAMANTOZ/CHAYLA DOCHAS	728	NOSTERNAHADO	30/04/2000	31/12/2020	20	001823
17	03790	ARANA	GAZAR	JORGE	M	14087038	ASISTENTE	LAMANTOZ/CHAYLA DOCHAS	728	NOSTERNAHADO	01/01/1988	31/12/2020	32	003817
18	33536	ARELLU	NOBARIENA	VICTOR	M	14338034	JUDICIAL	LAMANTOZ/CHAYLA DOCHAS	728	NOSTERNAHADO	01/02/2003	31/12/2020	17	003038
19	70442	ARRASQUE	OLAZABAL	JORGE	M	10886830	ASISTENTE	LAMANTOZ/CHAYLA DOCHAS	728	NOSTERNAHADO	01/01/2000	31/12/2020	18	07073
20	35454	ARRIOYO	BERNAL	LUIS	M	16539024	ASISTENTE	LAMANTOZ/CHAYLA DOCHAS	728	NOSTERNAHADO	01/11/2004	31/12/2020	16	00945
21	70768	ASCORRUE	DIAZ	WALTER	M	40701108	ADMINISTRATIVO	LAMANTOZ/CHAYLA DOCHAS	728	NOSTERNAHADO	22/05/2004	31/12/2020	16	003834
22	74726	ASBINO	TAMAY	EDUARDO	M	40508365	SECRETARIO DE	LAMANTOZ/CHAYLA DOCHAS	728	NOSTERNAHADO	06/01/2017	31/12/2020	3	004084
23	31665	AYALA	FARFAN	HENRY	M	10655033	SECRETARIO DE	LAMANTOZ/CHAYLA DOCHAS	728	NOSTERNAHADO	01/01/1984	31/12/2020	36	00945
24	51174	AYORA	UMARE	VICAR	M	10678409	SECRETARIO	LAMANTOZ/CHAYLA DOCHAS	728	NOSTERNAHADO	03/01/2011	31/12/2020	9	00413
25	41040	BALAREZO	CARRANZA	JOHNY	M	17302032	SECRETARIO	LAMANTOZ/CHAYLA DOCHAS	728	NOSTERNAHADO	01/10/2006	31/12/2020	14	00945
26	03775	BALCAZAR	ZELADA	ANIBAL	M	14510983	JUDICIAL	LAMANTOZ/CHAYLA DOCHAS	728	NOSTERNAHADO	24/05/2001	31/12/2020	19	07098
27	38880	BALCAZAR	AYALA	FRANCISCO	M	16688041	ASISTENTE	LAMANTOZ/CHAYLA DOCHAS	728	NOSTERNAHADO	01/12/2004	31/12/2020	16	00937
28	32838	BALLENA	CUSTODIO	TOHIAS	M	10381151	SECRETARIO	LAMANTOZ/CHAYLA DOCHAS	728	NOSTERNAHADO	01/11/1997	31/12/2020	23	074022
29	92555	BALTA	CHONG	JUAN	M	44053261	JUDICIAL	LAMANTOZ/CHAYLA DOCHAS	728	NOSTERNAHADO	01/01/2017	31/12/2020	4	00410
30	49388	BAYCES	ANTEPARA	VICTOR	M	10408600	TECNICO	LAMANTOZ/CHAYLA DOCHAS	728	NOSTERNAHADO	01/04/2010	31/12/2020	10	004140
31	01175	BACQUEDANO	PURISCA	EDGAR	M	1010738	ASISTENTE	LAMANTOZ/CHAYLA DOCHAS	728	NOSTERNAHADO	01/10/1999	31/12/2020	21	009275
32	34010	BARRAZA	TENDRO	JAMIE	M	10101303	SECRETARIO	LAMANTOZ/CHAYLA DOCHAS	728	NOSTERNAHADO	01/04/1984	31/12/2020	36	004513
33	43144	BARRANTE	BARRAZA	HUGO	M	40157183	SECRETARIO	LAMANTOZ/CHAYLA DOCHAS	728	NOSTERNAHADO	01/02/2004	31/12/2020	16	003500
34	21071	BARRANTES	VARGAS	LUIS	M	10432358	JUDICIAL	LAMANTOZ/CHAYLA DOCHAS	728	NOSTERNAHADO	00/07/2015	31/12/2020	5	004231
35	48573	BALUTISTA	ROMERO	JOSE	M	10172649	JUDICIAL	LAMANTOZ/CHAYLA DOCHAS	728	NOSTERNAHADO	08/01/2014	31/12/2020	6	003620
36	08189	BALUTISTA	FLORES	MARTIN	M	10172649	JUDICIAL	LAMANTOZ/CHAYLA DOCHAS	728	NOSTERNAHADO	01/04/2003	31/12/2020	17	004483
37	68880	BACAN	IZAGUIRRE	VICENTE	M	10172649	JUDICIAL	LAMANTOZ/CHAYLA DOCHAS	728	NOSTERNAHADO	01/10/2011	31/12/2020	9	009028
38	01484	BACAN	BERGARA	ITO	M	27288208	JUDICIAL	LAMANTOZ/CHAYLA DOCHAS	728	NOSTERNAHADO	01/10/1996	31/12/2020	24	001020
39	08330	BENAVENTE	PELGADO	JULIO	M	14441078	JUDICIAL	LAMANTOZ/CHAYLA DOCHAS	728	NOSTERNAHADO	10/03/2004	31/12/2020	16	004072
40	08110	BENITE	PUYEN	CEGAR	M	10683322	JUDICIAL	LAMANTOZ/CHAYLA DOCHAS	728	NOSTERNAHADO	01/05/2009	31/12/2020	11	003976
41	80345	BICADILLA	SAVEDRA	EDISON	M	00033854	ADMINISTRATIVO	LAMANTOZ/CHAYLA DOCHAS	728	NOSTERNAHADO	01/07/2003	31/12/2020	17	004163

42	9288	BONILLA	DEL CASTILLO	JORGE				7447141	ASISTENTE EN SECRETARÍA JUDICIAL	728	728	31/12/2020	31/12/2020	4	01412
43	5109	BRAYO	CUBAS	ALAIN				4387805	SECRETARIO JUDICIAL	728	728	31/12/2020	31/12/2020	9	04764
44	30078	BRAYO	MONTALVO	VILMER				1003391	SECRETARIO JUDICIAL	728	728	31/12/2020	31/12/2020	24	03108
45	20313	BRENNIS	BALAMICA	JORGE	FEDERICO			1643142	SECRETARIO JUDICIAL	728	728	31/12/2020	31/12/2020	21	05140
46	60570	BRUNO	CHIROQUE	MARIO	ANTONIO			1742270	ASISTENTE EN SECRETARÍA JUDICIAL	728	728	31/12/2020	31/12/2020	8	05003
47	21087	BUEÑO	CERDAN	JOSE	EUGENIO			1640268	SECRETARIO JUDICIAL	728	728	31/12/2020	31/12/2020	22	06030
48	03711	CABREDO	NAVARRO	MARIO	ELIAS			1646131	SECRETARIO JUDICIAL	728	728	31/12/2020	31/12/2020	22	06335
49	74556	CAJENA	BANCES	ENRIQUE	EUGENIO			4077930	SECRETARIO JUDICIAL	728	728	31/12/2020	31/12/2020	11	06339
50	68172	CALDERON	PURIHUACHI	JORGE	NEPTALI			1741526	ASISTENTE EN SECRETARÍA JUDICIAL	728	728	31/12/2020	31/12/2020	11	06354
51	33502	CALLAO	CALLAO	ISAAC	ADRIANO			1751030	ASISTENTE EN SECRETARÍA JUDICIAL	728	728	31/12/2020	31/12/2020	22	06486
52	49723	CALLE	JURADO	ALEXANDER	JESUS			4108844	SECRETARIO JUDICIAL	728	728	31/12/2020	31/12/2020	10	07243
53	70054	CALVO	DIAZ	OTALIN	FERNANDO			1880085	SECRETARIO JUDICIAL	728	728	31/12/2020	31/12/2020	23	07328
54	30595	CAMPOS	COBENAS	EBER	FABRIZIO			4018273	SECRETARIO JUDICIAL	728	728	31/12/2020	31/12/2020	14	08174
55	43087	CARBAJAL	BRAYO	CARLOS	ANTONIO			4052731	SECRETARIO JUDICIAL	728	728	31/12/2020	31/12/2020	8	08645
56	47531	CARDOSO	TORRES	MARCO	JOSE			1764038	SECRETARIO JUDICIAL	728	728	31/12/2020	31/12/2020	7	08771
57	46468	CARIONA	MONTAÑO	ALEXIS	ALBERTO			4120743	ASISTENTE EN SECRETARÍA JUDICIAL	728	728	31/12/2020	31/12/2020	4	08845
58	74754	CARRASCO	SOPOLICO	JOSE	JOHNNY			1873032	ASISTENTE EN SECRETARÍA JUDICIAL	728	728	31/12/2020	31/12/2020	11	08845
59	92890	CARRASCO	RAMOS	JAMIE	FERNANDO			2717809	ASISTENTE EN SECRETARÍA JUDICIAL	728	728	31/12/2020	31/12/2020	9	09170
60	71530	CARRASCO	PIAZ	VILMER	LUIS			4140318	SECRETARIO JUDICIAL	728	728	31/12/2020	31/12/2020	22	09380
61	37760	CARRILLO	HERNANDEZ	JOSE	ALBERTO			1764015	SECRETARIO JUDICIAL	728	728	31/12/2020	31/12/2020	10	09781
62	90332	CARRILLO	URPUEQUE	JOSE	EDUARDO			4116285	SECRETARIO JUDICIAL	728	728	31/12/2020	31/12/2020	2	09812
63	16508	CASTAÑEDA	ROJAS	GERARDO	LUIS			1739455	JEFE DE UNIDAD TECNICA	728	728	31/12/2020	31/12/2020	8	09832
64	07872	CASTILLO	MEDINA	SELI	ALBERTO			1739455	JEFE DE UNIDAD TECNICA	728	728	31/12/2020	31/12/2020	11	09832
65	68883	CASTILLO	CENTURION	LUIS	ENRIQUE			4031015	RELACIONADO	728	728	31/12/2020	31/12/2020	11	09844
66	54419	CASTILLO	RUZ	CARLOS	VLADIMIR			4310520	SECRETARIO JUDICIAL	728	728	31/12/2020	31/12/2020	14	09847
67	72726	CAYATOPA	CALDERON	JOHN	GORGIO			1872358	ASISTENTE EN SECRETARÍA JUDICIAL	728	728	31/12/2020	31/12/2020	22	09847
68	60208	CELIS	DE LA CRUZ	WILLIAMS	FERNANDO			1872358	ASISTENTE EN SECRETARÍA JUDICIAL	728	728	31/12/2020	31/12/2020	22	09847
69	41474	CELIS	RUJAS	WILLIAMS	MANUEL			1872358	ASISTENTE EN SECRETARÍA JUDICIAL	728	728	31/12/2020	31/12/2020	22	09847
70	33208	CERCADO	SAENZ	VICTOR	MOISES			1840357	SECRETARIO JUDICIAL	728	728	31/12/2020	31/12/2020	17	09847
71	03737	CERNA	RODRIGUEZ	JUAN	ROBERT			1872358	SECRETARIO JUDICIAL	728	728	31/12/2020	31/12/2020	17	09847
72	45188	CERVA	RODRIGUEZ	JUAN	ALEX			1872358	SECRETARIO JUDICIAL	728	728	31/12/2020	31/12/2020	17	09847
73	58042	CESAR	SARMIENTO	ROBERT	ANTONIO			4370482	COORDINADOR I	728	728	31/12/2020	31/12/2020	20	09847
74	71548	CERPEDES	BURGA	MARCO	JESUS			1872358	SECRETARIO JUDICIAL	728	728	31/12/2020	31/12/2020	22	09847
75	03187	CERPEDES	OURANO	JESUS	ANTONIO			1872358	SECRETARIO JUDICIAL	728	728	31/12/2020	31/12/2020	22	09847
76	31122	CHAMAYA	VILCHEZ	JOSE	FERNANDO			1872358	SECRETARIO JUDICIAL	728	728	31/12/2020	31/12/2020	22	09847
77	03551	CHAPONAN	CHIRINOS	JUAN	SIMON			1872358	SECRETARIO JUDICIAL	728	728	31/12/2020	31/12/2020	22	09847
78	03540	CHAVEZ	CASTILLO	EDGARAS	WALLINGTON			1872358	SECRETARIO JUDICIAL	728	728	31/12/2020	31/12/2020	22	09847
79	21087	CHAVEZ	RAMIREZ	JOSE	MAXIMIANO			1872358	SECRETARIO JUDICIAL	728	728	31/12/2020	31/12/2020	22	09847
80	71631	CHERO	MACHAY	VICTOR	MANUEL			1872358	SECRETARIO JUDICIAL	728	728	31/12/2020	31/12/2020	22	09847
81	95202	CHIMOY	SAMAME	VICTOR	EDUARDO			1872358	SECRETARIO JUDICIAL	728	728	31/12/2020	31/12/2020	22	09847
82	49718	CHIRINOS	CAJAN	JEAN	JOSE			1872358	SECRETARIO JUDICIAL	728	728	31/12/2020	31/12/2020	22	09847
83	03007	COBENAS	CAICAY	RECUENDO	JOSE			1872358	SECRETARIO JUDICIAL	728	728	31/12/2020	31/12/2020	22	09847
84	03200	COMTEFAS	DE LA CRUZ	FCORO	YURI			1872358	SECRETARIO JUDICIAL	728	728	31/12/2020	31/12/2020	22	09847
85	01174	CORDOVA	MONTEZA	ERNESTO	YURI			1872358	SECRETARIO JUDICIAL	728	728	31/12/2020	31/12/2020	22	09847

28

225

48	4921	CORDOVA	LOPEZ	SABINO	ALONSO	M	4198005	ASISTENTE JUDICIAL	AMATEZCHOLAY	01/07/2014	31/12/2014	5	07557
49	4877	CORDADO	ZEÑA	GUSTAVO	ALONSO	M	4348671	SECRETARIO JUDICIAL	AMATEZCHOLAY	22/07/2016	31/12/2016	10	06603
50	4878	CORREA	RAFAEL	JOSE	CARLOS	M	4488800	SECRETARIO JUDICIAL	AMATEZCHOLAY	22/07/2016	31/12/2016	10	06637
51	4881	CRUJELO	CHANDA	SEGUNDO	HIGUAL	M	1078308	ASISTENTE JUDICIAL	AMATEZCHOLAY	31/08/2012	31/12/2012	8	05314
52	4137	CRUZ	CONDEMARIN	ALEJANDRO	ROBERTO	M	4274271	ASISTENTE JUDICIAL	AMATEZCHOLAY	01/10/2009	31/12/2009	11	05631
53	39451	CRUZ	RODRIGO	WILDER	FRANCISCO	M	1442347	ASISTENTE JUDICIAL	AMATEZCHOLAY	01/10/2009	31/12/2009	11	05631
54	33310	CUBRA	VILCHEZ	JOSE	MIGUEL	M	1760387	SECRETARIO JUDICIAL	AMATEZCHOLAY	01/10/2009	31/12/2009	11	05631
55	42530	CUBAS	DEL CASTILLO	LUIS	ERNESTO	M	4244424	SECRETARIO JUDICIAL	AMATEZCHOLAY	01/10/2009	31/12/2009	11	05631
56	08370	CUEVA	CORREA	SANTOS	VICENTE	M	2753553	SECRETARIO JUDICIAL	AMATEZCHOLAY	01/10/2009	31/12/2009	11	05631
57	34421	CUSTODIO	CHOLAN	FRANKLIN	KELLY	M	1862809	SECRETARIO JUDICIAL	AMATEZCHOLAY	01/10/2009	31/12/2009	11	05631
58	21806	DAMAN	ANAYA	JHONY	FERNANDO	M	1760312	SECRETARIO JUDICIAL	AMATEZCHOLAY	01/10/2009	31/12/2009	11	05631
59	70324	DAVILA	NEYRA	CARLOS	ALIO	M	2307508	ASISTENTE EN REVISION DE	AMATEZCHOLAY	01/10/2009	31/12/2009	11	05631
60	6132	DE LA CRUZ	MALCA	FELIX	JUAN	M	1832151	ASISTENTE JUDICIAL	AMATEZCHOLAY	01/10/2009	31/12/2009	11	05631
61	51110	DE LOS SANTOS	BAUTISTA	JORGE	ALBERTO	M	4533738	SECRETARIO JUDICIAL	AMATEZCHOLAY	01/10/2009	31/12/2009	11	05631
62	48125	DEL CARRIO	LOCOHI	CARLOS	ANTONIO	M	1872819	SECRETARIO JUDICIAL	AMATEZCHOLAY	01/10/2009	31/12/2009	11	05631
63	71455	DELGADO	MORALES	MARCO	IVAN	M	1002812	ASISTENTE EN REVISION DE	AMATEZCHOLAY	01/10/2009	31/12/2009	11	05631
64	4640	DIAZ	NUÑOZ	LENNY	IVAN	M	4037423	SECRETARIO JUDICIAL	AMATEZCHOLAY	01/10/2009	31/12/2009	11	05631
65	9242	DIAZ	BERECHE	MOISES	ALFONSO	M	4103508	ASISTENTE EN REVISION DE	AMATEZCHOLAY	01/10/2009	31/12/2009	11	05631
66	03728	DIAZ	YANGA	JAMER	IVAN	M	1841814	ASISTENTE JUDICIAL	AMATEZCHOLAY	01/10/2009	31/12/2009	11	05631
67	48033	DIAZ	YANGA	JAMER	IVAN	M	1841814	ASISTENTE JUDICIAL	AMATEZCHOLAY	01/10/2009	31/12/2009	11	05631
68	48355	DIAZ	HERNANDEZ	FRANKLIN	OMAR	M	4217416	ASISTENTE JUDICIAL	AMATEZCHOLAY	01/10/2009	31/12/2009	11	05631
69	5627	DIAZ	CORREA	RONALD	FABIAN	M	4523506	ASISTENTE EN REVISION DE	AMATEZCHOLAY	01/10/2009	31/12/2009	11	05631
70	89310	DIAZ	MOARO	JUAN	MANUEL	M	4074131	SECRETARIO JUDICIAL	AMATEZCHOLAY	01/10/2009	31/12/2009	11	05631
71	8284	DIEZ CARRERO	ESLANO	CARLOS	ALFONSO	M	4011877	SECRETARIO JUDICIAL	AMATEZCHOLAY	01/10/2009	31/12/2009	11	05631
72	47206	EGGART	FERNANDEZ	ANTONIO	ALAYN	M	4242464	ASISTENTE EN REVISION DE	AMATEZCHOLAY	01/10/2009	31/12/2009	11	05631
73	3334	ENRIQUE	SANCHEZ	CARLOS	SEBASTIAN	M	1873305	ASISTENTE JUDICIAL	AMATEZCHOLAY	01/10/2009	31/12/2009	11	05631
74	88175	ENRIQUEZ	WIRANDA	JULIO	ESTEBAN	M	1082871	ASISTENTE JUDICIAL	AMATEZCHOLAY	01/10/2009	31/12/2009	11	05631
75	48729	ESCAJADILLO	LIZA	PEDRO	DE JESUS	M	4323797	ASISTENTE JUDICIAL	AMATEZCHOLAY	01/10/2009	31/12/2009	11	05631
76	44081	ESCAJADILLO	CASTILLO	LUIS	MANUEL	M	4213368	ASISTENTE JUDICIAL	AMATEZCHOLAY	01/10/2009	31/12/2009	11	05631
77	38197	ESCURBA	VALDIVESO	JUAN	CARLOS	M	1073305	ASISTENTE JUDICIAL	AMATEZCHOLAY	01/10/2009	31/12/2009	11	05631
78	43145	ESPINOZA	JAYNES	JOSE	LUIS	M	1842787	ASISTENTE JUDICIAL	AMATEZCHOLAY	01/10/2009	31/12/2009	11	05631
79	4372	ESQUEN	RUIZ	EVERET	JOHNY	M	4030368	SECRETARIO JUDICIAL	AMATEZCHOLAY	01/10/2009	31/12/2009	11	05631
80	08372	ESQUEN	SUAREZ	FERREOL	WILLIAM	M	2707334	SECRETARIO JUDICIAL	AMATEZCHOLAY	01/10/2009	31/12/2009	11	05631
81	21109	ESQUEN	ROBLE	JULIO	DANIEL	M	1035123	RELATOR JUDICIAL	AMATEZCHOLAY	01/10/2009	31/12/2009	11	05631
82	70370	ETAYO	ECHEANDIA	STALIN	ALFREDO	M	4008467	ASISTENTE JUDICIAL	AMATEZCHOLAY	01/10/2009	31/12/2009	11	05631
83	44410	ESTARDO	MITA	EDWIN	ROBERTO	M	0076548	ASISTENTE JUDICIAL	AMATEZCHOLAY	01/10/2009	31/12/2009	11	05631
84	76900	ESTEBAN	GONZALES	LUIS	ENRIQUE	M	4322740	ASISTENTE JUDICIAL	AMATEZCHOLAY	01/10/2009	31/12/2009	11	05631
85	92855	ETZOURA	VELEZ	CESAR	AUGUSTO	M	4376908	ASISTENTE JUDICIAL	AMATEZCHOLAY	01/10/2009	31/12/2009	11	05631
86	08388	FABRO	CLUMPA	MAXIMO	ENRIQUE	M	16520132	ASISTENTE JUDICIAL	AMATEZCHOLAY	01/10/2009	31/12/2009	11	05631
87	43148	FERNANDEZ	LEON	JUAN	CHOPIN	M	1787845	CHOPIN JUDICIAL	AMATEZCHOLAY	01/10/2009	31/12/2009	11	05631
88	33023	FERNANDEZ	VIEIRA	ITALO	VLADIMIR	M	10751027	ASISTENTE JUDICIAL	AMATEZCHOLAY	01/10/2009	31/12/2009	11	05631
89	21055	FERNANDEZ	VALLEJOS	HERLY	OLMAR	M	17423048	ASISTENTE JUDICIAL	AMATEZCHOLAY	01/10/2009	31/12/2009	11	05631
90	02415	FLORES	CONTRERAS	ALIO	AUGUSTO	M	1853188	ASISTENTE JUDICIAL	AMATEZCHOLAY	01/10/2009	31/12/2009	11	05631

26

174	4007	LA TORRE	MARADIEQUE	NICOLAS	JUDD	M	4097035	ESPECIALISTA JUDICIAL DE PRIMERA	728	17/10/2008	31/12/2020	14	07/15/20
175	4001	LIÑO	ZAPATA	CRISTOBAL	MANUEL	M	1648898	CHOFER	728	08/02/2007	31/12/2020	13	06/882
176	4314	LIÑO	ORLANDO	LUIS	LUIS	M	1972045	ASISTENTE JUDICIAL	728	15/11/2006	31/12/2020	14	06/845
177	3732	LIÑO	CASTILLO	OSCAR	ENRIQUE	M	1888382	ASISTENTE JUDICIAL	728	12/07/2006	31/12/2020	70	06/813
178	40326	LIÑAS	LLAYAS	DARWIN	NEYSER	M	4348873	SECRETARIO JUDICIAL	728	22/01/2010	31/12/2020	10	06/812
179	41066	LIZA	CHANCAYE	FELIX	JAVIER	M	1051838	SECRETARIO JUDICIAL	728	18/09/2003	31/12/2020	15	06/812
180	3982	LLANDETA	ATAYAYA	YONNY	HUEEN	M	4035905	SECRETARIO JUDICIAL	728	01/10/2008	31/12/2020	4	06/712
181	4307	LLONTOP	SANTISTEBAN	MILTON	FERNANDO	M	4193228	ESPECIALISTA JUDICIAL DE PRIMERA	728	07/02/2003	31/12/2020	15	06/340
182	43010	LLONTOP	PRIETO	CARLOS	ALBERTO	M	4185909	ASISTENTE EN JEFATURA	728	04/01/2003	31/12/2020	15	06/308
183	03701	LLONTOP	AYASTA	MAXIMO	FRANCO	M	1855887	SECRETARIO JUDICIAL	728	18/03/2003	31/12/2020	15	06/308
184	03708	LLONGOR	TERRONES	JULIO	DEBAR	M	2774548	SECRETARIO JUDICIAL	728	10/04/2004	31/12/2020	72	06/793
185	45591	LOPEZ	LOPEZ	JORGE	RAMIRO	M	1809387	ASISTENTE JUDICIAL	728	27/10/2006	31/12/2020	14	06/710
186	45077	LOPEZ	GONZALEZ	FERNANDO	MANUEL	M	1876247	SECRETARIO JUDICIAL	728	01/01/1985	31/12/2020	22	06/717
187	31075	MAGO	LOBO	PERCY	MANUEL	M	1853044	SECRETARIO JUDICIAL	728	01/01/1985	31/12/2020	22	06/717
188	38141	MATRE	GACHELO	JOSE	LUIS	M	4034809	SECRETARIO JUDICIAL	728	12/03/2007	31/12/2020	9	06/821
189	73388	MALCA	SORALIZ	JORGE	EDUARDO	M	4174503	ASISTENTE JUDICIAL	728	01/01/1985	31/12/2020	13	06/812
190	44002	MARQUILLO	ROMERO	RAFAEL	EDUARDO	M	1646802	SECRETARIO JUDICIAL	728	01/01/1985	31/12/2020	22	06/810
191	21073	MARREROS	UNGAN	FRANCO	ANTONIO	M	1646802	SECRETARIO JUDICIAL	728	01/01/1985	31/12/2020	9	06/810
192	88887	MEDINA	VILLALOBOS	ROQUELO	BALTASAR	M	1687716	SECRETARIO JUDICIAL	728	12/03/2007	31/12/2020	14	06/810
193	70140	MERO	AURICH	ALEX	OMAR	M	4022023	SECRETARIO JUDICIAL	728	12/03/2007	31/12/2020	14	06/810
194	40603	MEJA	PADAGHE	ROGER	MARTIN	M	4139483	RELATOR	728	01/01/1985	31/12/2020	21	06/745
195	81171	MEJA	PEREZ	JOSELO	EDWIN	M	1672526	ESPECIALISTA JUDICIAL DE PRIMERA	728	01/01/1985	31/12/2020	21	06/745
196	30152	MENDOZA	MENDOZA	ROBERT	EDWIN	M	1688081	SECRETARIO JUDICIAL	728	01/01/1985	31/12/2020	24	06/803
197	43148	MENDOZA	CASTRO	JORGE	LUIS	M	0712078	SECRETARIO JUDICIAL	728	01/01/1985	31/12/2020	21	06/710
198	00055	MENDOZA	VEGA	NESTOR	ELIO	M	1688887	SECRETARIO JUDICIAL	728	01/01/1985	31/12/2020	22	06/710
199	80354	MERINO	IBERG	JOSE	RUPERTO	M	1681703	SECRETARIO JUDICIAL	728	01/01/1985	31/12/2020	22	06/710
200	30010	MILLONES	NECISUP	JOSE	LUIS	M	1811975	SECRETARIO JUDICIAL	728	01/01/1985	31/12/2020	22	06/710
201	21117	MILLONES	LEON	EDUARDO	RAMON	M	1811975	SECRETARIO JUDICIAL	728	01/01/1985	31/12/2020	19	06/710
202	39175	MIRANDA	UBILLUS	ROBERTO	ALEXANDER	M	1604130	ASISTENTE JUDICIAL	728	01/01/1985	31/12/2020	8	06/812
203	70037	MIRANDA	QUIROZ	ANDRES	ROMULO	M	4100874	ASISTENTE JUDICIAL	728	01/01/1985	31/12/2020	14	06/817
204	41804	MOLINA	SALAZAR	SEGURO	VIDAL	M	1841827	ASISTENTE JUDICIAL	728	01/01/1985	31/12/2020	10	06/845
205	43932	MOLINA	TANTALEAN	VIDAL	BENJAMIN	M	1841827	ASISTENTE JUDICIAL	728	01/01/1985	31/12/2020	10	06/845
206	48935	MOLLOCHO	SILVA	MARCOS	CARLOS	M	2774465	ASISTENTE JUDICIAL	728	01/01/1985	31/12/2020	10	06/845
207	34349	MONDACA	MENDOZA	JUAN	ANGIELO	M	1808328	ASISTENTE JUDICIAL	728	01/01/1985	31/12/2020	22	06/845
208	41434	MONTENEGRO	GABRIELA	JAVIER	FERNANDO	M	4385335	ASISTENTE JUDICIAL	728	01/01/1985	31/12/2020	13	06/817
209	48741	MONTESA	ROJAS	ANGIELO	ALBERTO	M	1808483	ASISTENTE JUDICIAL	728	01/01/1985	31/12/2020	10	06/845
210	71878	MORALES	PORTAL	GERARDO	JESUS	M	1845310	ASISTENTE JUDICIAL	728	01/01/1985	31/12/2020	8	06/845
211	03355	MORENO	CHAVEZ	JOSE	MANUEL	M	1781725	ASISTENTE JUDICIAL	728	01/01/1985	31/12/2020	13	06/815
212	38813	MORENO	CARRANZA	WILDER	FRAY	M	4126276	ASISTENTE JUDICIAL	728	01/01/1985	31/12/2020	22	06/815
213	48742	MUGUERZA	MERO	WALTER	GUSTAVO	M	4126276	ASISTENTE JUDICIAL	728	01/01/1985	31/12/2020	5	06/815
214	55078	MUÑOZ	MARQUE	JUAN	CARLOS	M	1878078	SECRETARIO JUDICIAL	728	01/01/1985	31/12/2020	10	06/815
215	74570	MURILLO	RAMOS	CEGAR	ANIBAL	M	4073357	ASISTENTE JUDICIAL	728	01/01/1985	31/12/2020	17	06/815
216	08227	NAVARRO	NAVARRO	LUIS	FERNANDO	M	4103980	ASISTENTE JUDICIAL	728	01/01/1985	31/12/2020	15	06/815
217	41067	NEIRA	FLORES	JORGE	ATILANO	M	4103980	ASISTENTE JUDICIAL	728	01/01/1985	31/12/2020	15	06/815

97

922

[illegible]

262	6661	RIO	CARONEL	VICTOR	TOLEDO	M	17445405	ADMINISTRATIVO	LABORAL	NO DETERMINADO	01/06/2012	31/12/2020	8	06572
263	34466	RIECO	YOVERA	JOSE	JOSE	M	18042488	ADMINISTRATIVO	LABORAL	NO DETERMINADO	16/09/2005	31/12/2020	17	06278
264	71531	RIVAS	QUEVARA	JORGE	ANTONIO	M	40456448	JUDICIAL	LABORAL	NO DETERMINADO	01/07/2013	31/12/2020	8	06358
265	72328	RIVAS	NUÑEZ	PERCY	RICHARD	M	40418807	ASISTENTE EN SERVICIOS DE	LABORAL	NO DETERMINADO	01/01/2012	31/12/2020	8	06374
266	36678	RIVEROS	PRADA	JIMAI	RICHARD	M	10755289	COORDINADOR	LABORAL	NO DETERMINADO	07/09/1989	31/12/2020	21	06437
267	74762	RODRIGO	VASQUEZ	HUGO	GLBERTO	M	42418180	ESPECIALISTA	LABORAL	NO DETERMINADO	01/01/2010	31/12/2020	11	06286
268	05375	RODRIGO	MARTINEZ	JOSE	ROSARIO	M	10859258	SECRETARIO	LABORAL	NO DETERMINADO	01/01/1988	31/12/2020	22	06265
269	39820	ROMERO	BALCARZ	MANUEL	GLBERTO	M	10871710	ESPECIALISTA	LABORAL	NO DETERMINADO	01/04/2014	31/12/2020	6	06281
270	02403	ROMERO	CASTELLO	CARLOS	ALBERTO	M	18487200	SECRETARIO	LABORAL	NO DETERMINADO	01/11/2001	31/12/2020	19	06283
271	04822	ROSILLO	MONTOYA	AGUSTIN	ALBERTO	M	27838107	ASISTENTE	LABORAL	NO DETERMINADO	01/01/1989	31/12/2020	22	06283
272	48751	RUZ	CORONADO	ANTONIO	BERNARDO	M	18454523	TECNICO	LABORAL	NO DETERMINADO	20/12/2015	31/12/2020	5	029745
273	74760	RUZ	HUMBERTO	HUMBERTO	MARTIN	M	41398337	ADMINISTRATIVO	LABORAL	NO DETERMINADO	01/01/2010	31/12/2020	1	070398
274	32942	SALAZAR	ZUCOTA	HUMBERTO	MARTIN	M	10877101	JUDICIAL	LABORAL	NO DETERMINADO	15/08/1997	31/12/2020	23	071381
275	75371	SALAZAR	SAVEDRA	MODESTO	PAUL	M	42654323	ASISTENTE EN SERVICIOS DE	LABORAL	NO DETERMINADO	01/07/2010	31/12/2020	11	07321
276	33290	SALAZAR	RAMIREZ	ROBERTO	PAUL	M	10872005	AUXILIAR	LABORAL	NO DETERMINADO	01/01/1988	31/12/2020	23	06933
277	43089	SALAZAR	PIEROYA	CEGAR	ALBERTO	M	1740373	JUDICIAL	LABORAL	NO DETERMINADO	01/01/2006	31/12/2020	14	02974
278	03708	SALAZAR	QUEQUEN	LIAN	ALBERTO	M	10515555	TECNICO	LABORAL	NO DETERMINADO	01/01/1998	31/12/2020	22	08322
279	51114	SALAZAR	TORRES	WALTER	FRANCISCO	M	10859427	JUDICIAL	LABORAL	NO DETERMINADO	01/01/2000	31/12/2020	9	029745
280	76318	SALAZAR	CHAVEZ	EDGARDO	ALBERTO	M	47033888	SECRETARIO	LABORAL	NO DETERMINADO	01/01/2000	31/12/2020	7	07638
281	47535	SALDAÑA	BALDAÑA	JHURY	ANGEL	M	4104172	JUDICIAL	LABORAL	NO DETERMINADO	01/01/2000	31/12/2020	11	07638
282	74411	SANCHEZ	REYES	ANGEL	ANGEL	M	40844551	ESPECIALISTA	LABORAL	NO DETERMINADO	20/12/2010	31/12/2020	10	06364
283	66570	SANCHEZ	GUTIERREZ	JOSE	ANDRES	M	10413318	AUXILIAR	LABORAL	NO DETERMINADO	01/01/2011	31/12/2020	9	029745
284	68123	SANCHEZ	INOA	ARIANDO	FRANCISCO	M	17434507	ADMINISTRATIVO	LABORAL	NO DETERMINADO	01/01/2010	31/12/2020	17	06417
285	74840	SANCHEZ	VERA	WILSON	ALVARO	M	4089312	ASISTENTE	LABORAL	NO DETERMINADO	01/05/2003	31/12/2020	11	03153
286	34819	SANCHEZ	CHACON	GUSTAVO	RAFAEL	M	10540338	RELATOR	LABORAL	NO DETERMINADO	01/05/2003	31/12/2020	17	07384
287	68187	SANCHEZ	CASTILLO	LUIS	ALFREDO	M	10520239	JUDICIAL	LABORAL	NO DETERMINADO	01/01/2013	31/12/2020	9	06417
288	74571	SANTA MARIA	VERGARA	PEDRO	SEGUNDO	M	1642519	ESPECIALISTA	LABORAL	NO DETERMINADO	01/01/2010	31/12/2020	11	03153
289	03961	SARRIN	CARRASCO	JAIME	MANUEL	M	10531430	ASISTENTE EN SERVICIOS DE	LABORAL	NO DETERMINADO	01/01/2010	31/12/2020	9	029745
290	50968	SECLER	RUZ	MILTON	DAVID	M	1813370	AUXILIAR	LABORAL	NO DETERMINADO	01/01/2012	31/12/2020	18	07163
291	36132	SEGUIRA	VILLASIS	IVAN	DAVID	M	18725404	JUDICIAL	LABORAL	NO DETERMINADO	01/01/2010	31/12/2020	18	06150
292	32065	SILVA	INOQUIO	CEGAR	PAUL	M	16932348	ADMINISTRATIVO	LABORAL	NO DETERMINADO	01/01/2010	31/12/2020	23	06023
293	37309	SILVA	LIJO	JOEL	DAVID	M	1647550	ADMINISTRATIVO	LABORAL	NO DETERMINADO	01/01/2010	31/12/2020	20	06404
294	52786	SPIRAN	VELIZ	RUBEN	AUGUSTO	M	41259103	ADMINISTRATIVO	LABORAL	NO DETERMINADO	01/01/2010	31/12/2020	5	07102
295	33332	SOLBERG	NOYOS	EDISON	ENRIQUE	M	16418173	SECRETARIO	LABORAL	NO DETERMINADO	01/01/1996	31/12/2020	33	06506
296	37321	SOZA	TORRES	LUIS	EDUARDO	M	1089606	SECRETARIO	LABORAL	NO DETERMINADO	01/01/2002	31/12/2020	18	06286
297	49354	SUMIGO	CORONEL	OSVER	ANGEL	M	4188428	ASISTENTE EN SERVICIOS DE	LABORAL	NO DETERMINADO	20/12/2010	31/12/2020	10	06286
298	43293	SURTA	GARCIA	GERMAN	RAFAEL	M	10784221	SECRETARIO	LABORAL	NO DETERMINADO	01/01/2003	31/12/2020	12	06423
299	45394	SUYON	LUNAY	JULIO	RAFAEL	M	4081588	ESPECIALISTA	LABORAL	NO DETERMINADO	01/01/2008	31/12/2020	12	06423
300	74544	TABADA	RAMON	CEGAR	FELIX	M	4125230	JUDICIAL	LABORAL	NO DETERMINADO	20/12/2010	31/12/2020	5	07163
301	74544	TALLEDO	TRELLES	CARLOS	ANTONIO	M	4215228	SECRETARIO	LABORAL	NO DETERMINADO	01/01/2010	31/12/2020	11	06424
302	74587	TELO	GONZALEZ	JORGE	ENRIQUE	M	4241812	ESPECIALISTA	LABORAL	NO DETERMINADO	01/01/2010	31/12/2020	11	06403
303	03907	TEQUE	JULIARMA	JUAN	FRANCISCO	M	4521181	JUDICIAL	LABORAL	NO DETERMINADO	01/01/2011	31/12/2020	7	06416
304	68188	TOLEDO	MAURICIO	OSCAR	NIKOLAI	M	18794031	ADMINISTRATIVO	LABORAL	NO DETERMINADO	01/05/2005	31/12/2020	17	06381

13

220

306	5029	TORRES	HUAMANHUAND	ELMER	USO	M	4882318	SECRETARIO JUDICIAL	SECRETARIO JUDICIAL	728	30/06/2014	31/12/2020	9	07/15/21
307	7454	TURQUE	SILVA	JOSE	LINO	M	4302334	COORDINADOR JUDICIAL	COORDINADOR JUDICIAL	728	31/12/2020	31/12/2020	1	07/15/21
308	3854	UBILLUS	LINO	JULIO	CEGAR	M	4438352	ASISTENTE JUDICIAL	ASISTENTE JUDICIAL	728	31/12/2020	31/12/2020	17	04/04/21
309	7460	URCIA	LEIVA	LUIS	EDUARDO	M	4445593	ASISTENTE JUDICIAL	ASISTENTE JUDICIAL	728	31/12/2020	31/12/2020	1	08/05/21
310	6831	URPEQUE	PACHECUEZ	RAFAEL	ANTONIO	M	7327845	AUXILIAR JUDICIAL	AUXILIAR JUDICIAL	728	31/12/2020	31/12/2020	22	08/11/21
311	6370	URPEQUE	CRUZADO	CEGAR	EDUARDO	M	1845439	SECRETARIO JUDICIAL	SECRETARIO JUDICIAL	728	31/12/2020	31/12/2020	22	08/11/21
312	4769	VALDEBA	OLIVOS	JUAN	ANGEL	M	4284152	ASISTENTE JUDICIAL	ASISTENTE JUDICIAL	728	31/12/2020	31/12/2020	14	07/15/21
313	4153	VALDEBA	MONTER	MIGUEL	CEGAR	M	4244358	SECRETARIO JUDICIAL	SECRETARIO JUDICIAL	728	31/12/2020	31/12/2020	11	08/03/21
314	7453	VALERA	RENGO	JULIO	CEGAR	M	4244358	SECRETARIO JUDICIAL	SECRETARIO JUDICIAL	728	31/12/2020	31/12/2020	11	08/03/21
315	7128	VASQUEZ	RODRIGUEZ	OTTO	RORY	M	1871021	ASISTENTE JUDICIAL	ASISTENTE JUDICIAL	728	31/12/2020	31/12/2020	11	08/03/21
316	7452	VASQUEZ	PIREDO	MARCO	STEVE	M	4145495	AUXILIAR JUDICIAL	AUXILIAR JUDICIAL	728	31/12/2020	31/12/2020	11	08/03/21
317	6817	VASQUEZ	CARDOZO	JUAN	MANUEL	M	1071389	AUXILIAR JUDICIAL	AUXILIAR JUDICIAL	728	31/12/2020	31/12/2020	11	08/03/21
318	4231	VASQUEZ	TORRES	PAVEL	IVAN	M	4237841	SECRETARIO JUDICIAL	SECRETARIO JUDICIAL	728	31/12/2020	31/12/2020	10	02/07/21
319	4938	VASQUEZ	CORONEL	DAISIS	YORDANO	M	2751877	SECRETARIO JUDICIAL	SECRETARIO JUDICIAL	728	31/12/2020	31/12/2020	10	02/07/21
320	4187	VELA	BUSTAMANTE	EYSTEIN	ALBERTO	M	4076893	SECRETARIO JUDICIAL	SECRETARIO JUDICIAL	728	31/12/2020	31/12/2020	10	02/07/21
321	5455	VELA	CUEVA	ENK	NICANOR	M	1755517	AUXILIAR JUDICIAL	AUXILIAR JUDICIAL	728	31/12/2020	31/12/2020	6	05/15/21
322	3090	VELZ	CAPURAY	JORGE	ALBERTO	M	4894849	SECRETARIO JUDICIAL	SECRETARIO JUDICIAL	728	31/12/2020	31/12/2020	6	05/15/21
323	6168	VENTURA	REYES	DAITO	ALBERTO	M	1842350	ASISTENTE JUDICIAL	ASISTENTE JUDICIAL	728	31/12/2020	31/12/2020	6	05/15/21
324	3741	VERA	VASQUEZ	FERNANDO	NICANOR	M	1843883	ASISTENTE JUDICIAL	ASISTENTE JUDICIAL	728	31/12/2020	31/12/2020	6	05/15/21
325	6885	VERA	ZENA	ANGEL	WILLIAM	M	1755517	AUXILIAR JUDICIAL	AUXILIAR JUDICIAL	728	31/12/2020	31/12/2020	6	05/15/21
326	5020	VERA	BERNARDO	ANGEL	NICOLAS	M	1842350	ASISTENTE JUDICIAL	ASISTENTE JUDICIAL	728	31/12/2020	31/12/2020	6	05/15/21
327	7451	VERASTEGUI	OLIVA	CARLOS	ALBERTO	M	8024428	ASISTENTE JUDICIAL	ASISTENTE JUDICIAL	728	31/12/2020	31/12/2020	7	05/15/21
328	6916	WICHEZ	DIAZ	ALDO	WILLIAM	M	1872883	ASISTENTE JUDICIAL	ASISTENTE JUDICIAL	728	31/12/2020	31/12/2020	7	05/15/21
329	4577	WILLEGAS	BUCLURE	ROBERT	JOHNY	M	1847864	ASISTENTE JUDICIAL	ASISTENTE JUDICIAL	728	31/12/2020	31/12/2020	7	05/15/21
330	5447	WZCORDE	SAMANIEGO	EDWIN	JULIO	M	1841064	ASISTENTE JUDICIAL	ASISTENTE JUDICIAL	728	31/12/2020	31/12/2020	7	05/15/21
331	3851	YANUPE	CALVAY	PEDRO	JOHNY	M	4243258	ASISTENTE JUDICIAL	ASISTENTE JUDICIAL	728	31/12/2020	31/12/2020	7	05/15/21
332	5770	YARLEQUE	TANTALEAN	EDER	JULIO	M	1841064	ASISTENTE JUDICIAL	ASISTENTE JUDICIAL	728	31/12/2020	31/12/2020	7	05/15/21
333	3809	YNODE	CHIRORES	FLAVIO	OMAR	M	4284338	ASISTENTE JUDICIAL	ASISTENTE JUDICIAL	728	31/12/2020	31/12/2020	7	05/15/21
334	6281	YOMONA	GOVIN	WILDER	YVAN	M	10721313	ASISTENTE JUDICIAL	ASISTENTE JUDICIAL	728	31/12/2020	31/12/2020	7	05/15/21
335	7153	YOVERA	REQUE	CARLOS	ALBERTO	M	1808374	ASISTENTE JUDICIAL	ASISTENTE JUDICIAL	728	31/12/2020	31/12/2020	7	05/15/21
336	24524	ZAMBRANO	ABCOY	JOSE	RAYMUNDO	M	1845835	ASISTENTE JUDICIAL	ASISTENTE JUDICIAL	728	31/12/2020	31/12/2020	7	05/15/21
337	5810	ZEVALLOS	GAMARRA	RUBEN	RONALD	M	4120480	ASISTENTE JUDICIAL	ASISTENTE JUDICIAL	728	31/12/2020	31/12/2020	7	05/15/21
338	24813	ZUNARAN	CRUZADO	JOSE	LUIS	M	1829540	ASISTENTE JUDICIAL	ASISTENTE JUDICIAL	728	31/12/2020	31/12/2020	7	05/15/21

22

219

PERSONAL MASCULINO BENEFICIARIO DEL UNIFOP INSTITUCIONAL REG 728 Y REG 278 (ADMINISTRATIVOS)

ANEXO 01

N°	Escalafón	Apellido	Nombre	Nombre	Sexo	DNI	Cargo	Ubicación	Reg. Laboral	Ciclo Laboral	Fecha de Ingreso	Fecha de Evaluación	Antigüedad	Párrafo
1	8866	ACOSTA	AGUILAR	MERCEDES	M	17541347	ASISTENTE EN	LAMBAYEQUE	728	INDETERMINADO	01/06/2012	31/12/2020	8	063011
2	74518	ACUÑA	FABIAN	LEONOR	M	41081764	ASISTENTE EN	LAMBAYEQUE	728	INDETERMINADO	01/06/2010	31/12/2020	11	073484
3	47145	ADRIANZEN	DAIA	ARTURO	M	46019222	JUDICIAL	LAMBAYEQUE	728	INDETERMINADO	01/06/2010	31/12/2020	11	073484
4	23305	ADRIANZEN	CEIZA	SEGUNDO	M	10727544	ESPECIALISTA	LAMBAYEQUE	728	INDETERMINADO	01/06/2010	31/12/2020	11	073484
5	30580	AGUIRRE	OSOREG	JORGE	M	10721092	ASISTENTE EN	LAMBAYEQUE	728	INDETERMINADO	01/06/2010	31/12/2020	11	073484
6	40487	AGUIRRE	HOLGUIN	JUAN	M	41812821	JUDICIAL	LAMBAYEQUE	728	INDETERMINADO	01/06/2010	31/12/2020	11	073484
7	47148	AGUIRRE	FERNADEZ	ARTURO	M	42844072	JUDICIAL	LAMBAYEQUE	728	INDETERMINADO	01/06/2010	31/12/2020	11	073484
8	03727	ALABAY	SEGUINDO	FELIPE	M	10473384	JUDICIAL	LAMBAYEQUE	728	INDETERMINADO	01/06/2010	31/12/2020	11	073484
9	40513	ALARCON	BERNAL	HANS	M	41010884	ASISTENTE EN	LAMBAYEQUE	728	INDETERMINADO	01/06/2010	31/12/2020	11	073484
10	40721	ALARCON	CHILCON	JUAN	M	10720891	ASISTENTE EN	LAMBAYEQUE	728	INDETERMINADO	01/06/2010	31/12/2020	11	073484
11	86431	ALCANTARA	RODRIGUEZ	JUAN	M	10716435	ASISTENTE EN	LAMBAYEQUE	728	INDETERMINADO	01/06/2010	31/12/2020	11	073484
12	71387	ALVARADO	CALDERON	ROLANDO	M	45137112	ASISTENTE EN	LAMBAYEQUE	728	INDETERMINADO	01/06/2010	31/12/2020	11	073484
13	71462	ALVAREZ	CAMPORIVERDE	DUBERLY	M	10080803	ASISTENTE EN	LAMBAYEQUE	728	INDETERMINADO	01/06/2010	31/12/2020	11	073484
14	08331	ALVAREZ	AGUIRRE	MICKEY	M	10417804	ASISTENTE EN	LAMBAYEQUE	728	INDETERMINADO	01/06/2010	31/12/2020	11	073484
15	74035	ANGULO	DIAZ	DENIS	M	41277889	ASISTENTE EN	LAMBAYEQUE	728	INDETERMINADO	01/06/2010	31/12/2020	11	073484
16	37427	ARANA	CANO	RINALDO	M	10407033	ASISTENTE EN	LAMBAYEQUE	728	INDETERMINADO	01/06/2010	31/12/2020	11	073484
17	03798	ARAYA	BAZAR	JORGE	M	10407033	ASISTENTE EN	LAMBAYEQUE	728	INDETERMINADO	01/06/2010	31/12/2020	11	073484
18	38556	ARELLU	NORABUENA	VICTOR	M	10407033	ASISTENTE EN	LAMBAYEQUE	728	INDETERMINADO	01/06/2010	31/12/2020	11	073484
19	70442	ARRISCUE	CUZABAL	JORGE	M	10686890	ASISTENTE EN	LAMBAYEQUE	728	INDETERMINADO	01/06/2010	31/12/2020	11	073484
20	39454	ARRISCUE	BERNAL	LUIS	M	10407033	ASISTENTE EN	LAMBAYEQUE	728	INDETERMINADO	01/06/2010	31/12/2020	11	073484
21	70706	AGUIRRE	DIAZ	WALTER	M	40910185	ASISTENTE EN	LAMBAYEQUE	728	INDETERMINADO	01/06/2010	31/12/2020	11	073484
22	74736	ARELLO	TAMAY	EDGARDO	M	40058385	ASISTENTE EN	LAMBAYEQUE	728	INDETERMINADO	01/06/2010	31/12/2020	11	073484
23	31850	AYALA	PARAN	HENRY	M	10686890	ASISTENTE EN	LAMBAYEQUE	728	INDETERMINADO	01/06/2010	31/12/2020	11	073484
24	51174	AYORA	LIMABE	YDAL	M	10378803	ASISTENTE EN	LAMBAYEQUE	728	INDETERMINADO	01/06/2010	31/12/2020	11	073484
25	41849	BALAREZO	CARRANZA	JOHNY	M	17543822	ASISTENTE EN	LAMBAYEQUE	728	INDETERMINADO	01/06/2010	31/12/2020	11	073484
26	03778	BALCAZAR	ZELADA	ANIBAL	M	10450082	ASISTENTE EN	LAMBAYEQUE	728	INDETERMINADO	01/06/2010	31/12/2020	11	073484
27	39900	BALCAZAR	AYALA	JUAN	M	10686890	ASISTENTE EN	LAMBAYEQUE	728	INDETERMINADO	01/06/2010	31/12/2020	11	073484
28	32039	BALLENA	CUSTODIO	TOMAS	M	10681151	ASISTENTE EN	LAMBAYEQUE	728	INDETERMINADO	01/06/2010	31/12/2020	11	073484
29	02555	BALTA	CHONG	JUAN	M	40555351	ASISTENTE EN	LAMBAYEQUE	728	INDETERMINADO	01/06/2010	31/12/2020	11	073484
30	40329	BANCOS	ANTEPARA	VICTOR	M	10407033	ASISTENTE EN	LAMBAYEQUE	728	INDETERMINADO	01/06/2010	31/12/2020	11	073484
31	61175	BAQUEDANO	PURISACA	EDGAR	M	10407033	ASISTENTE EN	LAMBAYEQUE	728	INDETERMINADO	01/06/2010	31/12/2020	11	073484
32	34010	BARBOZA	TENORIO	JAME	M	10701333	ASISTENTE EN	LAMBAYEQUE	728	INDETERMINADO	01/06/2010	31/12/2020	11	073484
33	41444	BARBANTE	BARROZA	RUGO	M	4057403	ASISTENTE EN	LAMBAYEQUE	728	INDETERMINADO	01/06/2010	31/12/2020	11	073484
34	21071	BALTIETA	ROMERO	JOSE	M	43793437	ASISTENTE EN	LAMBAYEQUE	728	INDETERMINADO	01/06/2010	31/12/2020	11	073484
35	48379	BALTIETA	FLORES	MARTIN	M	10729232	ASISTENTE EN	LAMBAYEQUE	728	INDETERMINADO	01/06/2010	31/12/2020	11	073484
36	08103	BAZAN	VERGARA	TITO	M	27708208	ASISTENTE EN	LAMBAYEQUE	728	INDETERMINADO	01/06/2010	31/12/2020	11	073484
37	68559	BENITEZ	DELGADO	JULIO	M	10431078	ASISTENTE EN	LAMBAYEQUE	728	INDETERMINADO	01/06/2010	31/12/2020	11	073484
38	08103	BENITEZ	PUYEN	CESAR	M	10431078	ASISTENTE EN	LAMBAYEQUE	728	INDETERMINADO	01/06/2010	31/12/2020	11	073484
39	08103	BENITEZ	PUYEN	CESAR	M	10431078	ASISTENTE EN	LAMBAYEQUE	728	INDETERMINADO	01/06/2010	31/12/2020	11	073484
40	08103	BENITEZ	PUYEN	CESAR	M	10431078	ASISTENTE EN	LAMBAYEQUE	728	INDETERMINADO	01/06/2010	31/12/2020	11	073484
41	68484	BOBADILLA	BAVEDERA	EDISON	M	05033854	ASISTENTE EN	LAMBAYEQUE	728	INDETERMINADO	01/06/2010	31/12/2020	11	073484

21

218

42	9288	BORILLA	DEL CASTILLO	JORGE	L	M	7447141	ASISTENTE EN SERVICIO JUDICIAL	LA LAMAYUEQUE	728	INDETERMINADO	01/01/2021	31/12/2020	4	074450
43	51498	BRAYO	CUBAS	ALAN		M	4377003	ASISTENTE EN SERVICIO JUDICIAL	LA LAMAYUEQUE	728	INDETERMINADO	31/12/2020	31/12/2020	9	08726
44	30078	BRAYO	MONTALVO	WALTER	FEDERICO	M	1943350	SECRETARIO JUDICIAL	LA LAMAYUEQUE	728	INDETERMINADO	20/03/1998	31/12/2020	24	081050
45	20013	BRENNIS	SALAMANCA	JORGE	ANTONIO	M	1645142	ASISTENTE EN SERVICIO JUDICIAL	LA LAMAYUEQUE	728	INDETERMINADO	25/03/1998	31/12/2020	21	081440
46	58970	BRUNO	CHIROQUE	MARIO	EUGENIO	M	17423810	ASISTENTE EN SERVICIO JUDICIAL	LA LAMAYUEQUE	728	INDETERMINADO	01/04/2012	31/12/2020	8	082340
47	21337	BUENO	CERDAN	JOSE	ELIAS	M	16402008	SECRETARIO JUDICIAL	LA LAMAYUEQUE	728	INDETERMINADO	01/07/1998	31/12/2020	22	082600
48	03711	CABREJOS	NAVARRO	MARIO	EUGENIO	M	16401381	SECRETARIO JUDICIAL	LA LAMAYUEQUE	728	INDETERMINADO	01/01/1998	31/12/2020	22	082830
49	74558	CADENA	BANDES	ENRIQUE	NEPTALI	M	4177830	ASISTENTE EN SERVICIO JUDICIAL	LA LAMAYUEQUE	728	INDETERMINADO	01/01/2010	31/12/2020	11	083310
50	88172	CALDERON	PURHUMANAN	JORGE		M	1141588	ASISTENTE EN SERVICIO JUDICIAL	LA LAMAYUEQUE	728	INDETERMINADO	01/05/2009	31/12/2020	17	083340
51	33532	CALLAO	CALLAO	ISAAC	ADRIANO	M	1740930	ASISTENTE EN SERVICIO JUDICIAL	LA LAMAYUEQUE	728	INDETERMINADO	02/01/1998	31/12/2020	22	083600
52	48723	CALLE	JURADO	ALEXANDER	JESUS	M	17401087	SECRETARIO JUDICIAL	LA LAMAYUEQUE	728	INDETERMINADO	18/01/2016	31/12/2020	10	083600
53	70944	CALVO	DIAZ	ETALIN		M	4108414	ASISTENTE EN SERVICIO JUDICIAL	LA LAMAYUEQUE	728	INDETERMINADO	13/06/2011	31/12/2020	0	083743
54	30596	CAUPOS	COBERAS	EBER	FERNANDO	M	1880085	SECRETARIO JUDICIAL	LA LAMAYUEQUE	728	INDETERMINADO	01/03/1998	31/12/2020	23	083728
55	43087	CARBAJAL	BRAYO	CARLOS	FAUSTO	M	4018273	SECRETARIO JUDICIAL	LA LAMAYUEQUE	728	INDETERMINADO	31/10/2016	31/12/2020	14	083714
56	47331	CARDOSO	TORRES	MARCO	ANTONIO	M	4037731	SECRETARIO JUDICIAL	LA LAMAYUEQUE	728	INDETERMINADO	01/04/2003	31/12/2020	11	083708
57	48488	CARNONA	MONTAÑO	ALEXIS	JOSE	M	1740208	SECRETARIO JUDICIAL	LA LAMAYUEQUE	728	INDETERMINADO	03/05/2012	31/12/2020	0	083714
58	74754	CARRASCO	SOPLOPICO	JOSE	ALBERTO	M	4120743	ASISTENTE EN SERVICIO JUDICIAL	LA LAMAYUEQUE	728	INDETERMINADO	19/03/2011	31/12/2020	7	083771
59	92880	CARRASCO	RAMOS	JAMIE	JOHNNY	M	1072092	ASISTENTE EN SERVICIO JUDICIAL	LA LAMAYUEQUE	728	INDETERMINADO	01/01/2017	31/12/2020	4	083845
60	71530	CARRASCO	DIAZ	WILMER		M	2747905	ASISTENTE EN SERVICIO JUDICIAL	LA LAMAYUEQUE	728	INDETERMINADO	01/01/2016	31/12/2020	11	083845
61	77700	CARRILLO	HERNANDEZ	LUIS	FERNANDO	M	4148318	SECRETARIO JUDICIAL	LA LAMAYUEQUE	728	INDETERMINADO	24/01/2013	31/12/2020	6	083870
62	04232	CARRILLO	URPEQUE	JOSE	LUIS	M	17404185	SECRETARIO JUDICIAL	LA LAMAYUEQUE	728	INDETERMINADO	01/01/1998	31/12/2020	22	083830
63	18509	CASAREDA	ROJAS	GERARDO	ALBERTO	M	4108885	SECRETARIO JUDICIAL	LA LAMAYUEQUE	728	INDETERMINADO	01/04/2016	31/12/2020	10	083830
64	87972	CASTILLO	MEDINA	ELI	EDUARDO	M	1808940	JEFE DE UNIDAD JUDICIAL	LA LAMAYUEQUE	728	INDETERMINADO	23/05/2016	31/12/2020	2	083812
65	68893	CASTILLO	CENTURION	LUIS	ALBERTO	M	17339355	TECNICO JUDICIAL	LA LAMAYUEQUE	728	INDETERMINADO	31/01/2010	31/12/2020	11	083872
66	54449	CASTILLO	RUIZ	CARLOS	ENRIQUE	M	40210715	RELATOR JUDICIAL	LA LAMAYUEQUE	728	INDETERMINADO	01/01/2013	31/12/2020	0	083812
67	72730	DAYATOPA	CALDERON	JOHN	VLADIMIR	M	4310350	ASISTENTE EN SERVICIO JUDICIAL	LA LAMAYUEQUE	728	INDETERMINADO	01/01/2016	31/12/2020	17	084144
68	82728	CELIS	DE LA CRUZ	GIORGIO	ARTURO	M	18723584	ASISTENTE EN SERVICIO JUDICIAL	LA LAMAYUEQUE	728	INDETERMINADO	22/05/2008	31/12/2020	14	084189
69	41474	CELIS	RIVAS	VILLAMIS	FERNANDO	M	18753305	ASISTENTE EN SERVICIO JUDICIAL	LA LAMAYUEQUE	728	INDETERMINADO	13/11/1997	31/12/2020	23	084331
70	33208	CERCADO	SAENZ	VICTOR	MANUEL	M	1883382	SECRETARIO JUDICIAL	LA LAMAYUEQUE	728	INDETERMINADO	01/01/1998	31/12/2020	22	084302
71	93737	CERVA	RODAS	RICARDO		M	18403357	SECRETARIO JUDICIAL	LA LAMAYUEQUE	728	INDETERMINADO	24/03/2009	31/12/2020	11	084319
72	65889	CERVA	RODRIGUEZ	JUAN	MANUEL	M	18173303	SECRETARIO JUDICIAL	LA LAMAYUEQUE	728	INDETERMINADO	01/01/2010	31/12/2020	17	084319
73	89042	CESAR	SARMIENTO	ROBERTO	ALEX	M	18710384	SECRETARIO JUDICIAL	LA LAMAYUEQUE	728	INDETERMINADO	01/01/2010	31/12/2020	17	084319
74	74545	CESPEDES	BURCA	MARCO	ANTONIO	M	42704502	COORDINADOR JUDICIAL	LA LAMAYUEQUE	728	INDETERMINADO	01/01/2010	31/12/2020	11	084319
75	03127	CESPEDES	DURAND	JESUS	ANTONIO	M	10470186	ASISTENTE EN SERVICIO JUDICIAL	LA LAMAYUEQUE	728	INDETERMINADO	17/04/2000	31/12/2020	20	084319
76	34132	CHAMAYA	VILCHEZ	JOSE	FERNANDO	M	16474740	ASISTENTE EN SERVICIO JUDICIAL	LA LAMAYUEQUE	728	INDETERMINADO	02/07/1998	31/12/2020	22	084319
77	03831	CHAPORANI	CHIRRIOS	JUAN	EDWIN	M	16484012	TECNICO JUDICIAL	LA LAMAYUEQUE	728	INDETERMINADO	01/01/1998	31/12/2020	22	084319
78	032540	CHAVEZ	CASTILLO	EDERAS	VILLINGTOR	M	11033235	ANALISTA JUDICIAL	LA LAMAYUEQUE	728	INDETERMINADO	01/01/1998	31/12/2020	22	084319
79	21097	CHAVEZ	RAMIREZ	JOSE	ANKIMANDRO	M	27840815	ASISTENTE EN SERVICIO JUDICIAL	LA LAMAYUEQUE	728	INDETERMINADO	01/01/2010	31/12/2020	22	084319
80	71031	CHERO	MANCHAY	VICTOR		M	17635941	ASISTENTE EN SERVICIO JUDICIAL	LA LAMAYUEQUE	728	INDETERMINADO	01/01/2010	31/12/2020	22	084319
81	88020	CHIRICAY	SAMAME	VICTOR	MANUEL	M	18402018	TECNICO JUDICIAL	LA LAMAYUEQUE	728	INDETERMINADO	03/06/2019	31/12/2020	2	084319
82	48728	CHIRINOS	CAJAN	EDUARDO	JOSE	M	4188002	ASISTENTE EN SERVICIO JUDICIAL	LA LAMAYUEQUE	728	INDETERMINADO	03/06/2013	31/12/2020	7	084319
83	93037	COBERAS	DMAY	SEGUNDO	JOSE	M	1080888	ASISTENTE EN SERVICIO JUDICIAL	LA LAMAYUEQUE	728	INDETERMINADO	01/01/2010	31/12/2020	10	084319
84	05390	CONTRERAS	DE LA CRUZ	FLORE		M	16483337	ASISTENTE EN SERVICIO JUDICIAL	LA LAMAYUEQUE	728	INDETERMINADO	01/01/2009	31/12/2020	12	084319
85	81174	CORCOVA	MONTESA	ERNESTO	YURI	M	18701098	SECRETARIO JUDICIAL	LA LAMAYUEQUE	728	INDETERMINADO	04/02/2002	31/12/2020	18	084319

20

217

49	4921	CORDOVA	LOPEZ	SABINO				ASISTENTE JUDICIAL	LAMBAYEQUE	728	INDETERMINADO	01/07/2014	31/12/2020	0	07352
50	4922	CORDOVA	LOPEZ	SABINO				SECRETARIO	LAMBAYEQUE	728	INDETERMINADO	22/01/2010	31/12/2020	10	06804
51	4923	CORDOVA	LOPEZ	SABINO				ASISTENTE EN SERVICIOS DE	CAJAMARCA	728	INDETERMINADO	22/01/2010	31/12/2020	10	06937
52	4924	CORDOVA	LOPEZ	SABINO				SECRETARIO	LAMBAYEQUE	728	INDETERMINADO	01/07/2014	31/12/2020	8	02314
53	4925	CORDOVA	LOPEZ	SABINO				ASISTENTE EN SERVICIOS DE	LAMBAYEQUE	728	INDETERMINADO	01/07/2014	31/12/2020	11	06831
54	4926	CORDOVA	LOPEZ	SABINO				SECRETARIO	LAMBAYEQUE	728	INDETERMINADO	01/07/2014	31/12/2020	18	04949
55	4927	CORDOVA	LOPEZ	SABINO				ASISTENTE EN SERVICIOS DE	LAMBAYEQUE	728	INDETERMINADO	01/07/2014	31/12/2020	23	02817
56	4928	CORDOVA	LOPEZ	SABINO				SECRETARIO	LAMBAYEQUE	728	INDETERMINADO	01/07/2014	31/12/2020	14	06878
57	4929	CORDOVA	LOPEZ	SABINO				ASISTENTE EN SERVICIOS DE	LAMBAYEQUE	728	INDETERMINADO	01/07/2014	31/12/2020	32	03854
58	4930	CORDOVA	LOPEZ	SABINO				SECRETARIO	LAMBAYEQUE	728	INDETERMINADO	01/07/2014	31/12/2020	21	07428
59	4931	CORDOVA	LOPEZ	SABINO				ASISTENTE EN SERVICIOS DE	LAMBAYEQUE	728	INDETERMINADO	01/07/2014	31/12/2020	22	03830
60	4932	CORDOVA	LOPEZ	SABINO				SECRETARIO	LAMBAYEQUE	728	INDETERMINADO	01/07/2014	31/12/2020	18	07418
61	4933	CORDOVA	LOPEZ	SABINO				ASISTENTE EN SERVICIOS DE	LAMBAYEQUE	728	INDETERMINADO	01/07/2014	31/12/2020	8	03814
62	4934	CORDOVA	LOPEZ	SABINO				SECRETARIO	LAMBAYEQUE	728	INDETERMINADO	01/07/2014	31/12/2020	9	07454
63	4935	CORDOVA	LOPEZ	SABINO				ASISTENTE EN SERVICIOS DE	LAMBAYEQUE	728	INDETERMINADO	01/07/2014	31/12/2020	9	06107
64	4936	CORDOVA	LOPEZ	SABINO				SECRETARIO	LAMBAYEQUE	728	INDETERMINADO	01/07/2014	31/12/2020	13	06157
65	4937	CORDOVA	LOPEZ	SABINO				ASISTENTE EN SERVICIOS DE	LAMBAYEQUE	728	INDETERMINADO	01/07/2014	31/12/2020	12	06714
66	4938	CORDOVA	LOPEZ	SABINO				SECRETARIO	LAMBAYEQUE	728	INDETERMINADO	01/07/2014	31/12/2020	6	06128
67	4939	CORDOVA	LOPEZ	SABINO				ASISTENTE EN SERVICIOS DE	LAMBAYEQUE	728	INDETERMINADO	01/07/2014	31/12/2020	10	06478
68	4940	CORDOVA	LOPEZ	SABINO				SECRETARIO	LAMBAYEQUE	728	INDETERMINADO	01/07/2014	31/12/2020	10	06474
69	4941	CORDOVA	LOPEZ	SABINO				ASISTENTE EN SERVICIOS DE	LAMBAYEQUE	728	INDETERMINADO	01/07/2014	31/12/2020	22	06226
70	4942	CORDOVA	LOPEZ	SABINO				SECRETARIO	LAMBAYEQUE	728	INDETERMINADO	01/07/2014	31/12/2020	3	04935
71	4943	CORDOVA	LOPEZ	SABINO				ASISTENTE EN SERVICIOS DE	LAMBAYEQUE	728	INDETERMINADO	01/07/2014	31/12/2020	2	06385
72	4944	CORDOVA	LOPEZ	SABINO				SECRETARIO	LAMBAYEQUE	728	INDETERMINADO	01/07/2014	31/12/2020	4	06275
73	4945	CORDOVA	LOPEZ	SABINO				ASISTENTE EN SERVICIOS DE	LAMBAYEQUE	728	INDETERMINADO	01/07/2014	31/12/2020	33	06481
74	4946	CORDOVA	LOPEZ	SABINO				SECRETARIO	LAMBAYEQUE	728	INDETERMINADO	01/07/2014	31/12/2020	17	06412
75	4947	CORDOVA	LOPEZ	SABINO				ASISTENTE EN SERVICIOS DE	LAMBAYEQUE	728	INDETERMINADO	01/07/2014	31/12/2020	16	07052
76	4948	CORDOVA	LOPEZ	SABINO				SECRETARIO	LAMBAYEQUE	728	INDETERMINADO	01/07/2014	31/12/2020	12	06074
77	4949	CORDOVA	LOPEZ	SABINO				ASISTENTE EN SERVICIOS DE	LAMBAYEQUE	728	INDETERMINADO	01/07/2014	31/12/2020	31	06107
78	4950	CORDOVA	LOPEZ	SABINO				SECRETARIO	LAMBAYEQUE	728	INDETERMINADO	01/07/2014	31/12/2020	6	06881
79	4951	CORDOVA	LOPEZ	SABINO				ASISTENTE EN SERVICIOS DE	LAMBAYEQUE	728	INDETERMINADO	01/07/2014	31/12/2020	14	06853
80	4952	CORDOVA	LOPEZ	SABINO				SECRETARIO	LAMBAYEQUE	728	INDETERMINADO	01/07/2014	31/12/2020	14	06488
81	4953	CORDOVA	LOPEZ	SABINO				ASISTENTE EN SERVICIOS DE	LAMBAYEQUE	728	INDETERMINADO	01/07/2014	31/12/2020	22	06452
82	4954	CORDOVA	LOPEZ	SABINO				SECRETARIO	LAMBAYEQUE	728	INDETERMINADO	01/07/2014	31/12/2020	21	07854
83	4955	CORDOVA	LOPEZ	SABINO				ASISTENTE EN SERVICIOS DE	LAMBAYEQUE	728	INDETERMINADO	01/07/2014	31/12/2020	14	00793
84	4956	CORDOVA	LOPEZ	SABINO				SECRETARIO	LAMBAYEQUE	728	INDETERMINADO	01/07/2014	31/12/2020	5	01651
85	4957	CORDOVA	LOPEZ	SABINO				ASISTENTE EN SERVICIOS DE	LAMBAYEQUE	728	INDETERMINADO	01/07/2014	31/12/2020	6	05387
86	4958	CORDOVA	LOPEZ	SABINO				SECRETARIO	LAMBAYEQUE	728	INDETERMINADO	01/07/2014	31/12/2020	4	06070
87	4959	CORDOVA	LOPEZ	SABINO				ASISTENTE EN SERVICIOS DE	LAMBAYEQUE	728	INDETERMINADO	01/07/2014	31/12/2020	22	06510
88	4960	CORDOVA	LOPEZ	SABINO				SECRETARIO	LAMBAYEQUE	728	INDETERMINADO	01/07/2014	31/12/2020	14	06833
89	4961	CORDOVA	LOPEZ	SABINO				ASISTENTE EN SERVICIOS DE	LAMBAYEQUE	728	INDETERMINADO	01/07/2014	31/12/2020	23	07418
90	4962	CORDOVA	LOPEZ	SABINO				SECRETARIO	LAMBAYEQUE	728	INDETERMINADO	01/07/2014	31/12/2020	22	06156
91	4963	CORDOVA	LOPEZ	SABINO				ASISTENTE EN SERVICIOS DE	LAMBAYEQUE	728	INDETERMINADO	01/07/2014	31/12/2020	22	06152

215

174	4087	LA TORRE	MARADIEQUE	NICOLAS	S	JO	EPISCOPAL	LAMBAYEQUE	728	INDETERMINADO	12/12/2020	31/12/2020	1	07157
175	4081	LINO	ZAFATA	CRISTOBAL	MANUEL	M	CHOFER I	LAMBAYEQUE	728	INDETERMINADO	06/02/2021	31/12/2020	11	08172
176	4347	LINO	CELADA	ORLANDO	LUIZ	M	ASISTENTE ADMINISTRATIVO	LAMBAYEQUE	728	INDETERMINADO	15/11/2020	31/12/2020	14	08093
177	3722	LINO	CASTILLO	OSCAR	ENRIQUE	M	ASISTENTE	LAMBAYEQUE	728	INDETERMINADO	25/07/2020	31/12/2020	20	06015
178	4736	LINARES	LAYTAN	DARWIN	KEYNER	M	SECRETARIO DE SALUD	LAMBAYEQUE	728	INDETERMINADO	22/07/2020	31/12/2020	10	06412
179	4103	LIZA	CHANCE	FELIX	JAVIER	M	SECRETARIO	LAMBAYEQUE	728	INDETERMINADO	18/06/2020	31/12/2020	15	06412
180	3982	LLACOTANTA	ATALAYA	YONNY	RUBEN	M	SECRETARIO	LAMBAYEQUE	728	INDETERMINADO	07/10/2020	31/12/2020	14	09713
181	4050	LLONTOP	BANTUTERAN	MILTON	FERMINDO	M	ASISTENTE ADMINISTRATIVO	LAMBAYEQUE	728	INDETERMINADO	07/02/2021	31/12/2020	13	08049
182	40810	LLONTOP	PRETO	CARLOS	ALBERTO	M	ASISTENTE ADMINISTRATIVO	LAMBAYEQUE	728	INDETERMINADO	04/01/2021	31/12/2020	13	08049
183	6370	LLONTOP	AYASTA	MAXIMO	FRANCIS	M	ASISTENTE ADMINISTRATIVO	LAMBAYEQUE	728	INDETERMINADO	18/05/2020	31/12/2020	13	08049
184	4338	LLUNCOR	TERRONERO	JULIO	CESAR	M	SECRETARIO	LAMBAYEQUE	728	INDETERMINADO	01/01/2021	31/12/2020	22	06732
185	4351	LOPEZ	LOPEZ	BRUNO	RAJERO	M	SECRETARIO	LAMBAYEQUE	728	INDETERMINADO	18/06/2020	31/12/2020	14	06714
186	4307	LOPEZ	SOROLLO	FERMINDO	PERCY	M	SECRETARIO	LAMBAYEQUE	728	INDETERMINADO	01/01/2021	31/12/2020	14	06017
187	3163	MAGO	LOPEZ	PERCY	MANUEL	M	SECRETARIO	LAMBAYEQUE	728	INDETERMINADO	01/01/2021	31/12/2020	22	06017
188	3514	MANTRE	GASTELLO	JOSE	LUIZ	M	SECRETARIO	LAMBAYEQUE	728	INDETERMINADO	01/01/2021	31/12/2020	22	06017
189	7358	MALCA	BORLAUZ	JORGE	EDUARDO	M	SECRETARIO	LAMBAYEQUE	728	INDETERMINADO	01/01/2021	31/12/2020	22	06017
190	4402	MARQUILLO	ROMERO	RAFAEL	EDUARDO	M	SECRETARIO	LAMBAYEQUE	728	INDETERMINADO	01/01/2021	31/12/2020	22	06017
191	21073	MARRERO	LINGAN	FRANCO	ANTONIO	M	SECRETARIO	LAMBAYEQUE	728	INDETERMINADO	01/01/2021	31/12/2020	22	06017
192	6807	MEDINA	VILLALBOS	RODELIO	BALAZAR	M	SECRETARIO	LAMBAYEQUE	728	INDETERMINADO	01/01/2021	31/12/2020	22	06017
193	70146	MEGO	AURICH	ALEX	OMAR	M	SECRETARIO	LAMBAYEQUE	728	INDETERMINADO	01/01/2021	31/12/2020	22	06017
194	40603	MEJA	PANACHE	ROGER	MARTIN	M	SECRETARIO	LAMBAYEQUE	728	INDETERMINADO	01/01/2021	31/12/2020	22	06017
195	51171	MEJA	PEREZ	JOSE	EDUARDO	M	SECRETARIO	LAMBAYEQUE	728	INDETERMINADO	01/01/2021	31/12/2020	22	06017
196	30157	MENDOZA	MENDOZA	ROBERT	EDUARDO	M	SECRETARIO	LAMBAYEQUE	728	INDETERMINADO	01/01/2021	31/12/2020	22	06017
197	43149	MENDOZA	CARTRO	JORGE	LUIS	M	SECRETARIO	LAMBAYEQUE	728	INDETERMINADO	01/01/2021	31/12/2020	22	06017
198	00235	MENDOZA	VEGA	NESTOR	ELIO	M	SECRETARIO	LAMBAYEQUE	728	INDETERMINADO	01/01/2021	31/12/2020	22	06017
199	00354	MERINO	IBERD	JOSE	RUPERTO	M	SECRETARIO	LAMBAYEQUE	728	INDETERMINADO	01/01/2021	31/12/2020	22	06017
200	30310	MILLONER	NECIOSUP	JOSE	LUIZ	M	SECRETARIO	LAMBAYEQUE	728	INDETERMINADO	01/01/2021	31/12/2020	22	06017
201	21117	MILLONER	LEON	EDUARDO	RAJERO	M	SECRETARIO	LAMBAYEQUE	728	INDETERMINADO	01/01/2021	31/12/2020	22	06017
202	38178	MIRANDA	UBILLUS	ROBERTO	ALEXANDER	M	SECRETARIO	LAMBAYEQUE	728	INDETERMINADO	01/01/2021	31/12/2020	22	06017
203	76007	MIRANDA	QUIROZ	MIGUEL	ROMULO	M	SECRETARIO	LAMBAYEQUE	728	INDETERMINADO	01/01/2021	31/12/2020	22	06017
204	41804	MOLINA	BALAZAR	REGLINDO	JOSE	M	SECRETARIO	LAMBAYEQUE	728	INDETERMINADO	01/01/2021	31/12/2020	22	06017
205	45302	MOLINA	TANALEAN	MIGUEL	MANUEL	M	SECRETARIO	LAMBAYEQUE	728	INDETERMINADO	01/01/2021	31/12/2020	22	06017
206	48335	MOLINA	SILVA	MARCOS	BENJAMIN	M	SECRETARIO	LAMBAYEQUE	728	INDETERMINADO	01/01/2021	31/12/2020	22	06017
207	34348	MONCADA	MENDOZA	JUAN	CARLOS	M	SECRETARIO	LAMBAYEQUE	728	INDETERMINADO	01/01/2021	31/12/2020	22	06017
208	41434	MONTECRO	CABRERA	JAVIER	FERMINDO	M	SECRETARIO	LAMBAYEQUE	728	INDETERMINADO	01/01/2021	31/12/2020	22	06017
209	48741	MONTECRO	ROJAS	ANGHELO	ALBERTO	M	SECRETARIO	LAMBAYEQUE	728	INDETERMINADO	01/01/2021	31/12/2020	22	06017
210	71878	MORALES	PORTAL	GERARDO	JESUS	M	SECRETARIO	LAMBAYEQUE	728	INDETERMINADO	01/01/2021	31/12/2020	22	06017
211	60335	MORENO	CHAVEZ	JOSE	MANUEL	M	SECRETARIO	LAMBAYEQUE	728	INDETERMINADO	01/01/2021	31/12/2020	22	06017
212	38613	MORENO	CARRANZA	WILDER	FRAY	M	SECRETARIO	LAMBAYEQUE	728	INDETERMINADO	01/01/2021	31/12/2020	22	06017
213	48742	MUGUERZA	MEGO	WALTER	GUSTAVO	M	SECRETARIO	LAMBAYEQUE	728	INDETERMINADO	01/01/2021	31/12/2020	22	06017
214	50078	MURILLO	MURILLO	JUAN	CARLOS	M	SECRETARIO	LAMBAYEQUE	728	INDETERMINADO	01/01/2021	31/12/2020	22	06017
215	74570	MURILLO	RAMOS	CESAR	ANIBAL	M	SECRETARIO	LAMBAYEQUE	728	INDETERMINADO	01/01/2021	31/12/2020	22	06017
216	68227	NAVARRO	NAVARRO	LUIZ	FERMINDO	M	SECRETARIO	LAMBAYEQUE	728	INDETERMINADO	01/01/2021	31/12/2020	22	06017
217	41087	NEIRA	FLORES	JORGE	ATLANTO	M	SECRETARIO	LAMBAYEQUE	728	INDETERMINADO	01/01/2021	31/12/2020	22	06017

17

214

216	41558	NICO	BURGA	WILLY	PI	M	1874420	ESPECIALISTA JUDICIAL DE	LAMBAYEQUE	728	INDETERMINADO	02/05/2021	31/12/2020	13	06886
219	40980	NUÑEZ	QUIJANO	IDELO		M	0032758	ANALISTA II	LAMBAYEQUE	728	INDETERMINADO	31/12/2020	31/12/2020	15	06113
220	48798	NUÑEZ	ROQUE	HUMBERTO	WILLY	M	1033533	AUXILIAR JUDICIAL	LAMBAYEQUE	728	INDETERMINADO	01/01/1991	31/12/2020	22	00713
221	88075	NUÑEZ	HUAMAN	MANUEL	ENRIQUE	M	1071422	AUXILIAR JUDICIAL	LAMBAYEQUE	728	INDETERMINADO	01/01/2010	31/12/2020	11	06550
222	65892	BRITAS	VERA	JOSE	ANTONIO	M	1054375	ESPECIALISTA JUDICIAL DE	LAMBAYEQUE	728	INDETERMINADO	01/01/2003	31/12/2020	17	05845
223	38270	SCMIN	URACHI	JAMES	CEGAR	M	1074611	AUXILIAR JUDICIAL	LAMBAYEQUE	728	INDETERMINADO	22/07/2014	31/12/2020	6	05888
224	03441	CLAYA	OLAYA	OLEGARIO		M	2187164	ESPECIALISTA JUDICIAL DE	LAMBAYEQUE	728	INDETERMINADO	01/01/1990	31/12/2020	21	05803
225	70651	OLIVARES	ALVA	SEGUNDO	ANGEL	M	4743908	ESPECIALISTA JUDICIAL DE	LAMBAYEQUE	728	INDETERMINADO	01/01/2010	31/12/2020	11	07076
227	37055	OLIVERA	BURGA	LUCAS		M	1745166	ESPECIALISTA JUDICIAL DE	LAMBAYEQUE	728	INDETERMINADO	03/05/2012	31/12/2020	9	07621
228	48988	OLIVOS	BURGA	CEGAR	ENRIQUE	M	1886735	ASISTENTE EN	LAMBAYEQUE	728	INDETERMINADO	01/01/2000	31/12/2020	13	07168
229	18407	ORDERIQUE	ARELLANO	MIGUEL	ANGEL	M	4280022	AUXILIAR JUDICIAL	LAMBAYEQUE	728	INDETERMINADO	10/05/2010	31/12/2020	10	07637
230	41363	ORTIZ	GALEGO	MANUEL	TEANSTOLES	M	1044251	AUXILIAR JUDICIAL	LAMBAYEQUE	728	INDETERMINADO	01/01/2008	31/12/2020	11	07168
231	38540	ORTIZ	RODRIGUEZ	WILBER	ANTONIO	M	4087571	ASISTENTE EN	LAMBAYEQUE	728	INDETERMINADO	01/01/2000	31/12/2020	21	07637
232	74532	PAOLLA	CHIGUALA	CARLOS	MAGNIO	M	4101060	ESPECIALISTA JUDICIAL DE	LAMBAYEQUE	728	INDETERMINADO	01/01/2014	31/12/2020	8	06122
233	75397	PANDURO	CARDENAS	GILBERTO	CHRISTIAN	M	4140305	SECRETARIO	LAMBAYEQUE	728	INDETERMINADO	01/01/2010	31/12/2020	11	06881
234	05093	PAREDES	OSORES	MANUEL	ISIDRO	M	1753273	SECRETARIO	LAMBAYEQUE	728	INDETERMINADO	01/01/1990	31/12/2020	22	06195
235	51475	PARAHUACHA	JUGALUANCHA	JUAN	MANUEL	M	4076179	SECRETARIO	LAMBAYEQUE	728	INDETERMINADO	10/04/2011	31/12/2020	5	06142
239	41974	PATAZCA	DARRASCO	DAVO	EDUARDO	M	4238835	JUDICIAL DE	LAMBAYEQUE	728	INDETERMINADO	11/12/2013	31/12/2020	5	06712
237	30010	PAUCAR	PERANDEZ	NESTOR		M	1687448	JUDICIAL	LAMBAYEQUE	728	INDETERMINADO	01/01/1998	31/12/2020	23	06115
238	68972	PEÑA	SANCHEZ	MANRIQUE		M	1653905	AUXILIAR JUDICIAL	LAMBAYEQUE	728	INDETERMINADO	01/01/2001	31/12/2020	9	06853
239	68151	PERALTA	VARGAS	JORGE	FERNANDO	M	1040114	ASISTENTE EN	LAMBAYEQUE	728	INDETERMINADO	01/05/2005	31/12/2020	17	07332
240	44413	PEREZ	BARBOYA	JODE	DIAR	M	4034110	ESPECIALISTA JUDICIAL DE	LAMBAYEQUE	728	INDETERMINADO	01/01/2001	31/12/2020	9	06881
241	04928	PEREZ	REYES	DAVID		M	4031883	ESPECIALISTA JUDICIAL DE	LAMBAYEQUE	728	INDETERMINADO	01/05/2015	31/12/2020	5	07330
242	40355	PEREZ	ALARCÓN	STALIN		M	4118273	SECRETARIO	LAMBAYEQUE	728	INDETERMINADO	00/09/2012	31/12/2020	8	07761
243	57655	PINEDO	AGUILAR	RAFAEL	ALEJANDRO	M	4643323	TECNICO	LAMBAYEQUE	728	INDETERMINADO	10/12/2015	31/12/2020	5	07030
244	30017	PISCOYA	GIRLOPU	LUIS	ALBERTO	M	10520070	ASISTENTE EN	LAMBAYEQUE	728	INDETERMINADO	01/01/1999	31/12/2020	23	06415
245	08395	PISIL	GONZALES	JOSE	NOLBERTO	M	1848954	ADMINISTRATIVO	LAMBAYEQUE	728	INDETERMINADO	26/07/2005	31/12/2020	13	06853
246	68877	PORRAS	SONO	VICTOR	ERNESTO	M	1079137	JUDICIAL	LAMBAYEQUE	728	INDETERMINADO	01/01/2005	31/12/2020	11	06714
247	31688	PORRAS	RODRIGUEZ	JODE	ANTONIO	M	1844005	AUXILIAR JUDICIAL	LAMBAYEQUE	728	INDETERMINADO	01/09/1981	31/12/2020	23	06360
248	03748	FUELLES	DIAZ	LUCIANO		M	1853478	ESPECIALISTA JUDICIAL DE	LAMBAYEQUE	728	INDETERMINADO	11/02/2005	31/12/2020	15	05939
249	74686	PURHUMAN	DIAZ	EGGAR		M	1073545	SECRETARIO	LAMBAYEQUE	728	INDETERMINADO	01/01/2010	31/12/2020	11	07151
250	36028	PURIBACA	CORNEJO	CARLOS	ALBERTO	M	1845250	ASISTENTE EN	LAMBAYEQUE	728	INDETERMINADO	21/07/2004	31/12/2020	10	05260
251	05107	QUIRONES	REANDEZU	JOSE	DOMINGO	M	2782160	SECRETARIO	LAMBAYEQUE	728	INDETERMINADO	01/01/1985	31/12/2020	22	10832
252	48148	QUIRONES	CASTRO	JOSE	DOMINGO	M	4550381	ASISTENTE EN	LAMBAYEQUE	728	INDETERMINADO	22/10/2013	31/12/2020	7	00263
253	43095	QUIRONES	QUIRONEZ	JOSE	ABRAHAM	M	4101804	JUDICIAL	LAMBAYEQUE	728	INDETERMINADO	09/01/2012	31/12/2020	8	06715
254	17989	QUIROS	FERNANDEZ	LUIS	ENRIQUE	M	1818344	TECNICO	LAMBAYEQUE	728	INDETERMINADO	22/04/2014	31/12/2020	15	07358
255	58300	QUISPE	BERRIOS	VICTOR	GABRIEL	M	4454308	JUDICIAL DE	LAMBAYEQUE	728	INDETERMINADO	01/06/2007	31/12/2020	13	06338
256	82924	QUISPE	VILCHEZ	AUGUSTO	SALVADOR	M	0914845	CHOFER	LAMBAYEQUE	728	INDETERMINADO	22/04/2014	31/12/2020	5	06345
257	74550	QUISPE	LOBATON	RICARDO	FELIPE	M	4113324	SECRETARIO	LAMBAYEQUE	728	INDETERMINADO	01/01/2010	31/12/2020	11	06758
258	41933	REITERIA	PIÑA	JOSE	LUIS	M	4081058	ESPECIALISTA JUDICIAL DE	LAMBAYEQUE	728	INDETERMINADO	01/01/2014	31/12/2020	1	06128
259	36355	REQUEJO	CASTAÑEDA	ANTONIO	DANIEL	M	1845754	ASISTENTE EN	LAMBAYEQUE	728	INDETERMINADO	25/02/2003	31/12/2020	17	10826
260	21085	REYES	ZERA	LEOPOLDO		M	1700804	SECRETARIO	LAMBAYEQUE	728	INDETERMINADO	01/01/1998	31/12/2020	22	06853
261	88801	RIO	CARENEL	VICTOR	LEOPOLDO	M	1741486	ADMINISTRATIVO	LAMBAYEQUE	728	INDETERMINADO	01/06/2012	31/12/2020	8	06572

262	3859	RIESO	YOYERA	JOSÉ	J.D.	M	1042458	AUXILIAR ADMINISTRATIVO	LAMBAYEQUE	728	INDETERMINADO	16/09/2003	31/12/2020	17	060278
263	71631	RIVAS	GUERRA	JORGE	ANTONIO	M	10488446	AUXILIAR JUDICIAL	LAMBAYEQUE	728	INDETERMINADO	01/07/2015	31/12/2020	9	08348
264	72328	RIVAS	NUZAMA	PERCY	RICHARD	M	4044807	ASISTENTE EN SERVICIO DE	LAMBAYEQUE	728	INDETERMINADO	01/07/2012	31/12/2020	9	03874
265	30078	RIVEROS	PRADA	JIMNI	RICHARD	M	1039398	COORDINADOR	LAMBAYEQUE	728	INDETERMINADO	07/01/1991	31/12/2020	21	06037
266	74702	RODRIGO	VASQUEZ	HUGO	GILBERTO	M	1039398	COORDINADOR	LAMBAYEQUE	728	INDETERMINADO	07/01/1991	31/12/2020	21	06037
267	04375	RODRIGO	MARTINEZ	JOSÉ	ROSARIO	M	1893358	ESPECIALISTA JUDICIAL DE	LAMBAYEQUE	728	INDETERMINADO	07/01/1991	31/12/2020	22	07355
268	30620	ROMERO	BALCAZAR	MANUEL	GILBERTO	M	10821710	ESPECIALISTA JUDICIAL DE	LAMBAYEQUE	728	INDETERMINADO	07/01/1991	31/12/2020	22	07355
269	03403	ROMERO	GASTELO	CARLOS	ALBERTO	M	10448129	ESPECIALISTA JUDICIAL DE	LAMBAYEQUE	728	INDETERMINADO	07/01/1991	31/12/2020	22	07355
270	04482	ROSILLO	NOTOYA	AGUSTIN	BERNARDO	M	10448129	ESPECIALISTA JUDICIAL DE	LAMBAYEQUE	728	INDETERMINADO	07/01/1991	31/12/2020	22	07355
271	48761	RUZ	CORONADO	ANTONIO	BERNARDO	M	10448129	ESPECIALISTA JUDICIAL DE	LAMBAYEQUE	728	INDETERMINADO	07/01/1991	31/12/2020	22	07355
272	74700	RUZ	RUZ	HUMBERTO	MARTIN	M	1039398	COORDINADOR	LAMBAYEQUE	728	INDETERMINADO	07/01/1991	31/12/2020	22	07355
273	33042	SALAZAR	XILCETA	HUMBERTO	MARTIN	M	1039398	COORDINADOR	LAMBAYEQUE	728	INDETERMINADO	07/01/1991	31/12/2020	22	07355
274	75371	SALAZAR	SAVEDRA	ROBERTO	MARTIN	M	1039398	COORDINADOR	LAMBAYEQUE	728	INDETERMINADO	07/01/1991	31/12/2020	22	07355
275	33338	SALAZAR	RAMIREZ	ROBERTO	PAUL	M	16072600	ESPECIALISTA JUDICIAL DE	LAMBAYEQUE	728	INDETERMINADO	01/01/2010	31/12/2020	23	07355
276	43088	SALAZAR	PIEDRA	CEAR	AUGUSTO	M	1743373	ESPECIALISTA JUDICIAL DE	LAMBAYEQUE	728	INDETERMINADO	01/01/1991	31/12/2020	23	06333
277	03709	SALAZAR	GUERRA	JUAN	ALBERTO	M	1914555	ESPECIALISTA JUDICIAL DE	LAMBAYEQUE	728	INDETERMINADO	01/01/1991	31/12/2020	23	06333
278	51114	SALAZAR	TORRES	WALTER	ALBERTO	M	1914555	ESPECIALISTA JUDICIAL DE	LAMBAYEQUE	728	INDETERMINADO	01/01/1991	31/12/2020	23	06333
279	51114	SALAZAR	TORRES	WALTER	ALBERTO	M	1914555	ESPECIALISTA JUDICIAL DE	LAMBAYEQUE	728	INDETERMINADO	01/01/1991	31/12/2020	23	06333
280	47535	SALDAÑA	CHAVEZ	EDUARDO	ALBERTO	M	4703868	SECRETARIO	LAMBAYEQUE	728	INDETERMINADO	01/01/1991	31/12/2020	23	06333
281	74411	SANCHEZ	REYES	ANGEL	ANGEL	M	4184172	ESPECIALISTA JUDICIAL DE	LAMBAYEQUE	728	INDETERMINADO	01/01/1991	31/12/2020	23	06333
282	68479	SANCHEZ	GUTIERREZ	JOSÉ	ANDRÉS	M	18413219	ESPECIALISTA JUDICIAL DE	LAMBAYEQUE	728	INDETERMINADO	01/01/1991	31/12/2020	23	06333
283	68183	SANCHEZ	INGA	ARMANDO	FRANCISCO	M	1744807	ASISTENTE EN SERVICIO DE	LAMBAYEQUE	728	INDETERMINADO	01/01/1991	31/12/2020	23	06333
284	74640	SANCHEZ	VERA	WILSON	ALACHO	M	6089312	ASISTENTE EN SERVICIO DE	LAMBAYEQUE	728	INDETERMINADO	01/01/1991	31/12/2020	23	06333
285	34819	SANCHEZ	CHACON	GUSTAVO	RAFAEL	M	10544539	RELATOR	LAMBAYEQUE	728	INDETERMINADO	01/01/1991	31/12/2020	23	06333
286	68878	SANLUIZ	CASTILLO	LUIS	ALFREDO	M	10544539	RELATOR	LAMBAYEQUE	728	INDETERMINADO	01/01/1991	31/12/2020	23	06333
287	01187	SANTA CRUZ	PARCO	HUGO	FERMINADO	M	1089519	ESPECIALISTA JUDICIAL DE	LAMBAYEQUE	728	INDETERMINADO	01/01/2012	31/12/2020	23	06333
288	74571	SANTA MARIA	VERONA	PEDRO	SEGUNDO	M	4110910	ESPECIALISTA JUDICIAL DE	LAMBAYEQUE	728	INDETERMINADO	01/01/2012	31/12/2020	23	06333
289	03681	SARRIN	CARRASCO	JAMIE	MANUEL	M	19539430	ASISTENTE EN SERVICIO DE	LAMBAYEQUE	728	INDETERMINADO	01/01/2012	31/12/2020	23	06333
290	69508	SECLIN	RUZ	MILTON	DAVID	M	18713870	JUDICIAL	LAMBAYEQUE	728	INDETERMINADO	01/01/2012	31/12/2020	23	06333
291	39832	SEGURA	MILLAS	IVAN	DAVID	M	1072484	AUXILIAR ADMINISTRATIVO	LAMBAYEQUE	728	INDETERMINADO	01/01/2012	31/12/2020	23	06333
292	32085	SILVA	INOQUIO	CESAR	RAUL	M	1893358	ESPECIALISTA JUDICIAL DE	LAMBAYEQUE	728	INDETERMINADO	01/01/1991	31/12/2020	23	06333
293	37059	SILVA	LINO	JOEL	DAVID	M	18457553	ESPECIALISTA JUDICIAL DE	LAMBAYEQUE	728	INDETERMINADO	01/01/1991	31/12/2020	23	06333
294	52788	SPIRAN	VELIZ	RUBEN	AUGUSTO	M	4275073	SECRETARIO	LAMBAYEQUE	728	INDETERMINADO	01/01/1991	31/12/2020	23	06333
295	33332	SORENSEN	HOYOS	EDANSON	ENRIQUE	M	18418173	JUDICIAL	LAMBAYEQUE	728	INDETERMINADO	01/01/1991	31/12/2020	23	06333
296	37731	SOSA	TORRES	LUIS	EDUARDO	M	1893905	ASISTENTE EN SERVICIO DE	LAMBAYEQUE	728	INDETERMINADO	01/01/2012	31/12/2020	23	06333
297	48754	SUNGO	CORONEL	OSWALDO	GARCIA	M	42138428	ASISTENTE EN SERVICIO DE	LAMBAYEQUE	728	INDETERMINADO	01/01/2012	31/12/2020	23	06333
298	42323	SURITA	GARCIA	GERMAN	RAFAEL	M	1718623	JUDICIAL	LAMBAYEQUE	728	INDETERMINADO	01/01/2012	31/12/2020	23	06333
299	45584	SUYON	LANGAN	JULIO	RAFAEL	M	4081888	ESPECIALISTA JUDICIAL DE	LAMBAYEQUE	728	INDETERMINADO	01/01/2012	31/12/2020	23	06333
300	58484	TABADA	RAMON	MAXIMILIANO	CEAR	M	47128338	SECRETARIO	LAMBAYEQUE	728	INDETERMINADO	01/01/2012	31/12/2020	23	06333
301	74544	TALLEDO	TRELLES	CARLOS	ANTONIO	M	4210228	ESPECIALISTA JUDICIAL DE	LAMBAYEQUE	728	INDETERMINADO	01/01/2012	31/12/2020	23	06333
302	74587	TELLO	GONZALEZ	JORGE	ENRIQUE	M	4210228	ESPECIALISTA JUDICIAL DE	LAMBAYEQUE	728	INDETERMINADO	01/01/2012	31/12/2020	23	06333
303	09507	TEQUE	JULICARMA	JUAN	FRANCISCO	M	4571781	PSICOLOGO	LAMBAYEQUE	728	INDETERMINADO	01/01/2012	31/12/2020	23	06333
304	68109	TOLEDO	MAURICIO	OSCAR	WILKIN	M	1070403	AUXILIAR ADMINISTRATIVO	LAMBAYEQUE	728	INDETERMINADO	01/01/2012	31/12/2020	23	06333
305	50828	TORRES	HUAMANACHUNO	ELMER	ALONSO	M	4523330	JUDICIAL	LAMBAYEQUE	728	INDETERMINADO	01/01/2012	31/12/2020	23	06333

15

all

PERSONAL FEMENINO BENEFICIARIO DEL UNIFORME INSTITUCIONAL REG 728 Y REG 278 (ADMINISTRATIVOS)

Nº	Escalafón	Ap. Paterno	Ap. Materno	Nombre	Nombre2	Nombre3	Sexo	DNI	Cargo	Ubicación	Reg. Laboral	Cont. Laboral	Fecha de Ingreso	Fecha de Evaluación	Antigüedad	Pagos
1	7459	AGUILAR	TORRES	GILIANA	CAROLINA		F	4198502	ESPECIALISTA JUDICIAL DE JUZGADO	LAMBAYEQUE (CHICLAYO)	728	NO DETERMINA	01/01/2010	31/12/2020	11	628440
2	5470	AGUIRRE	CAVIOA	YESICA	SUELY		F	4401560	ASISTENTE SOCIAL	LAMBAYEQUE (CHICLAYO)	728	NO DETERMINA	16/07/2010	31/12/2020	10	62437
3	57183	ALBUJAR	MORENO	CLAUDIA	LUCIA		F	4841844	SECRETARIO JUDICIAL	LAMBAYEQUE (CHICLAYO)	728	NO DETERMINA	01/05/2014	31/12/2020	8	671845
4	47574	ALCALDE	GALLARDO	RICHARDINA			F	1702717	ASISTENTE SOCIAL	LAMBAYEQUE (CHICLAYO)	728	NO DETERMINA	23/03/2008	31/12/2020	11	607880
5	45497	ALEJO	QUIROZ	EVELYN			F	4358422	SECRETARIO JUDICIAL	LAMBAYEQUE (CHICLAYO)	728	NO DETERMINA	14/04/2009	31/12/2020	12	672700
6	0781	ALVARADO	SOPLAPUCQ	LUCIA	ELIANA		F	1049287	ANALISTA J	LAMBAYEQUE (CHICLAYO)	728	NO DETERMINA	01/01/1986	31/12/2020	32	607205
7	39453	ALVAREZ	AGUIRRE	CLARA	ANGELICA		F	1607709	ANALISTA J	LAMBAYEQUE (CHICLAYO)	728	NO DETERMINA	01/01/2004	31/12/2020	18	601692
8	31888	ARANA	DELGADO	MARIA	DEL PILAR		F	1648337	SECRETARIA J	LAMBAYEQUE (CHICLAYO)	728	NO DETERMINA	01/01/1963	31/12/2020	23	104484
9	74545	ARCE	VILLALOBOS	JACQUELINE	ANABEL		F	42743210	SECRETARIO JUDICIAL	LAMBAYEQUE (CHICLAYO)	728	NO DETERMINA	01/02/2010	31/12/2020	10	672781
10	34814	AREVALO	VALENCA	JESUS	LORENA		F	2162445	ANALISTA J	LAMBAYEQUE (CHICLAYO)	728	NO DETERMINA	01/08/1988	31/12/2020	22	602277
11	43595	ARAUJO	PINZON	GRISSEL	JANET		F	4379805	ESPECIALISTA JUDICIAL	LAMBAYEQUE (CHICLAYO)	728	NO DETERMINA	12/10/2006	31/12/2020	14	604375
12	03713	ARRIAGAN	TANTALEAN	MARIA	EUGENIA		F	1732044	TECNICO JUDICIAL	LAMBAYEQUE (CHICLAYO)	728	NO DETERMINA	01/04/1984	31/12/2020	31	604375
13	44334	ASANZA	DAZ	MONICA	GRACIELA		F	1072527	SECRETARIO JUDICIAL	LAMBAYEQUE (CHICLAYO)	728	NO DETERMINA	07/06/2007	31/12/2020	13	607415
14	80271	ASCOBBE	ESTELA	BERNIE	JANET		F	1655948	ASISTENTE SOCIAL	LAMBAYEQUE (CHICLAYO)	728	NO DETERMINA	01/10/1980	31/12/2020	21	628317
15	47143	AYUAT	MAYRA	VERONICA	DANIELA		F	4404368	ASISTENTE SOCIAL	LAMBAYEQUE (CHICLAYO)	728	NO DETERMINA	01/10/2004	31/12/2020	14	628317
16	34611	ATOCHE	ESPINOZA DE	BERTOS	FLORENTINA		F	1762550	ASISTENTE SOCIAL	LAMBAYEQUE (CHICLAYO)	728	NO DETERMINA	01/06/1984	31/12/2020	22	608015
17	68168	ATOCHE	GALLARDO	ROSA	LUCIA		F	1337017	ANALISTA J	LAMBAYEQUE (CHICLAYO)	728	NO DETERMINA	01/08/2005	31/12/2020	17	603315
18	39928	AYASTA	MONTENEGRO	GLORIA	DANA		F	1645314	ASISTENTE SOCIAL	LAMBAYEQUE (CHICLAYO)	728	NO DETERMINA	01/03/2004	31/12/2020	18	603119
19	37453	BAIT	MAIT	YASSEL	PATRICIA		F	1675792	ASISTENTE SOCIAL	LAMBAYEQUE (CHICLAYO)	728	NO DETERMINA	01/03/2002	31/12/2020	18	608173
20	21951	BALAREZO	CCON	ANA	DEL ROSARIO		F	1733764	ASISTENTE SOCIAL	LAMBAYEQUE (CHICLAYO)	728	NO DETERMINA	01/01/1994	31/12/2020	22	608173
21	47358	BAUTISTA	GUEVARA	ELY	DEL ROSARIO		F	1007148	ASISTENTE SOCIAL	LAMBAYEQUE (CHICLAYO)	728	NO DETERMINA	01/03/2004	31/12/2020	11	608173
22	52877	BAZAN	RAMOS	SUSAN	DEY		F	4368313	SECRETARIO JUDICIAL	LAMBAYEQUE (CHICLAYO)	728	NO DETERMINA	01/03/2012	31/12/2020	9	604742
23	42051	BAZAN	TORRES	LUZ	MARIA		F	4127713	SECRETARIO DE SALA	LAMBAYEQUE (CHICLAYO)	728	NO DETERMINA	01/03/2008	31/12/2020	14	670197
24	45222	BECAZO	HORDUEÑA	ULADROS	JANET		F	4331480	ESPECIALISTA JUDICIAL DE	LAMBAYEQUE (CHICLAYO)	728	NO DETERMINA	01/05/2006	31/12/2020	14	604437
25	33317	BECANEGRA	PADILLA	TRILCE	GRACIELA		F	1973437	TECNICO JUDICIAL	LAMBAYEQUE (CHICLAYO)	728	NO DETERMINA	01/01/1978	31/12/2020	23	606412
26	66241	BECANEGRA	PINEDO	KELY	JANETH		F	43045815	COORDINADORA	LAMBAYEQUE (CHICLAYO)	728	NO DETERMINA	05/02/2017	31/12/2020	3	628470
27	32066	BOCCIO	SILVA	ANALIA			F	16595618	ESPECIALISTA JUDICIAL DE	LAMBAYEQUE (CHICLAYO)	728	NO DETERMINA	16/04/1987	31/12/2020	33	604511
28	48052	BRAYO	CORNETERO	YANARA			F	4205194	SECRETARIO JUDICIAL	LAMBAYEQUE (CHICLAYO)	728	NO DETERMINA	01/02/2004	31/12/2020	12	671819
29	38160	BUSTAMANTE	GANCHEZ	BLANCA	FLOR		F	1542923	SECRETARIO JUDICIAL	LAMBAYEQUE (CHICLAYO)	728	NO DETERMINA	22/07/2002	31/12/2020	18	678847
30	39509	CAURELOS	NUÑEZ	MARCELA	EMPERATRIZ		F	1648375	TECNICO JUDICIAL	LAMBAYEQUE (CHICLAYO)	728	NO DETERMINA	01/10/2004	31/12/2020	18	673571
31	08265	CAURELOS	ARULLI	ROSAL			F	16507648	TECNICO JUDICIAL	LAMBAYEQUE (CHICLAYO)	728	NO DETERMINA	01/01/2008	31/12/2020	12	604337
32	48277	CALDERON	PORRAS	LEYLI	CRISTINA		F	4742978	SECRETARIO JUDICIAL	LAMBAYEQUE (CHICLAYO)	728	NO DETERMINA	01/05/2011	31/12/2020	9	608136
33	21116	CALDERON	ELVA	ALICIA	ARLITA		F	1919534	SECRETARIO JUDICIAL	LAMBAYEQUE (CHICLAYO)	728	NO DETERMINA	01/05/1999	31/12/2020	21	604544
34	74054	CALLACCA	VERA	CLAUDIA	YASSEL		F	4108747	ESPECIALISTA JUDICIAL DE	LAMBAYEQUE (CHICLAYO)	728	NO DETERMINA	01/05/2012	31/12/2020	8	671532
35	42937	CANCO	CORCOVA	DATIS	YULISA		F	4540581	ESPECIALISTA JUDICIAL DE	LAMBAYEQUE (CHICLAYO)	728	NO DETERMINA	15/04/2010	31/12/2020	10	606211
36	57701	CARHUATANTA	MEDINA	MARIA	CLEOFE		F	1640051	TECNICO JUDICIAL	LAMBAYEQUE (CHICLAYO)	728	NO DETERMINA	22/12/2013	31/12/2020	7	606211
37	58173	CARMONA	MAYORGA	ANA			F	1645888	ANALISTA J	LAMBAYEQUE (CHICLAYO)	728	NO DETERMINA	01/08/2003	31/12/2020	17	602451
38	35368	CARRIO	ABAD	MARABELA	MARIA		F	1607144	ANALISTA J	LAMBAYEQUE (CHICLAYO)	728	NO DETERMINA	01/03/1987	31/12/2020	33	608333
39	08270	CARMANZA	DAZ	MARIA	ORFELINDA		F	1641259	TECNICO JUDICIAL	LAMBAYEQUE (CHICLAYO)	728	NO DETERMINA	01/08/1988	31/12/2020	22	604424

17

40	5448	CARRANZA	DANIELLO	FLOR	DEL LILLO	F	4080778	ASISTENTE JUDICIAL DE SALA	LAMBAYEQUE	728	NO DETERMINA	01/01/2013	31/12/2020	3	05483
41	5437	CARRON	CARMEN	PAZ	DEL LILLO	F	4080778	ASISTENTE JUDICIAL DE SALA	LAMBAYEQUE	728	NO DETERMINA	01/01/2013	31/12/2020	3	05483
42	8170	CASAS	LORENA	IRIS	VOLETA	F	4183283	SECRETARIO JUDICIAL	LAMBAYEQUE	728	NO DETERMINA	01/01/2013	31/12/2020	3	05483
43	21074	CASTILLO	DORE	ITALA	ITALA	F	4183283	SECRETARIO JUDICIAL	LAMBAYEQUE	728	NO DETERMINA	01/01/2013	31/12/2020	3	05483
44	5213	CASTILLO	AREVALO	MAREN	MELUKA	F	4183283	SECRETARIO JUDICIAL	LAMBAYEQUE	728	NO DETERMINA	01/01/2013	31/12/2020	3	05483
45	4358	CASTRO	VALEDA	YANINA	YANINA	F	4183283	SECRETARIO JUDICIAL	LAMBAYEQUE	728	NO DETERMINA	01/01/2013	31/12/2020	3	05483
46	3389	CATCHI	MADELA	MADELA	MADELA	F	4183283	SECRETARIO JUDICIAL	LAMBAYEQUE	728	NO DETERMINA	01/01/2013	31/12/2020	3	05483
47	4253	CEJAS	NOVOA	NANCY	ULIANA	F	4183283	SECRETARIO JUDICIAL	LAMBAYEQUE	728	NO DETERMINA	01/01/2013	31/12/2020	3	05483
48	0385	CEPEDA	HERRERA	RYTA	MERCEDES	F	4183283	SECRETARIO JUDICIAL	LAMBAYEQUE	728	NO DETERMINA	01/01/2013	31/12/2020	3	05483
49	5132	CEPEDES	CAJO	GWYNIA	FIORILLA	F	4183283	SECRETARIO JUDICIAL	LAMBAYEQUE	728	NO DETERMINA	01/01/2013	31/12/2020	3	05483
50	5854	CEPEDES	ARRASCO	NADA	AZUCENA	F	4183283	SECRETARIO JUDICIAL	LAMBAYEQUE	728	NO DETERMINA	01/01/2013	31/12/2020	3	05483
51	4135	CHAMAYA	JAQUERA	VERAE	VOLETA	F	4183283	SECRETARIO JUDICIAL	LAMBAYEQUE	728	NO DETERMINA	01/01/2013	31/12/2020	3	05483
52	6415	CHACODAN	CHIRLOS	ROSARIO	ROSARIO	F	4183283	SECRETARIO JUDICIAL	LAMBAYEQUE	728	NO DETERMINA	01/01/2013	31/12/2020	3	05483
53	0373	CHIGDIA	DE LAMAS	DELIA	MARINA	F	4183283	SECRETARIO JUDICIAL	LAMBAYEQUE	728	NO DETERMINA	01/01/2013	31/12/2020	3	05483
54	4874	CHING	CASTAÑEDA	ROSIA	MARIA	F	4183283	SECRETARIO JUDICIAL	LAMBAYEQUE	728	NO DETERMINA	01/01/2013	31/12/2020	3	05483
55	8174	CHU	BERQUEN	ROCIO	DEL PILAR	F	4183283	SECRETARIO JUDICIAL	LAMBAYEQUE	728	NO DETERMINA	01/01/2013	31/12/2020	3	05483
56	4391	CHINGQUE	LUMIRE	ROSA	DEL ESCORRO	F	4183283	SECRETARIO JUDICIAL	LAMBAYEQUE	728	NO DETERMINA	01/01/2013	31/12/2020	3	05483
57	7435	CHUPEN	CAPURAY	JULY	MAYALI	F	4183283	SECRETARIO JUDICIAL	LAMBAYEQUE	728	NO DETERMINA	01/01/2013	31/12/2020	3	05483
58	7454	CHUZA	CHUZA	DENISE	CHUZA	F	4183283	SECRETARIO JUDICIAL	LAMBAYEQUE	728	NO DETERMINA	01/01/2013	31/12/2020	3	05483
59	3042	COCHO	RAMA	DELIA	ROSIA	F	4183283	SECRETARIO JUDICIAL	LAMBAYEQUE	728	NO DETERMINA	01/01/2013	31/12/2020	3	05483
60	3681	COLLAG	ALVARO	OLGA	MIREYA	F	4183283	SECRETARIO JUDICIAL	LAMBAYEQUE	728	NO DETERMINA	01/01/2013	31/12/2020	3	05483
61	3623	CONDE	RODI	GRETTIE	MIREYA	F	4183283	SECRETARIO JUDICIAL	LAMBAYEQUE	728	NO DETERMINA	01/01/2013	31/12/2020	3	05483
62	4084	CONDOR	VILALTA	MAGALI	MIREYA	F	4183283	SECRETARIO JUDICIAL	LAMBAYEQUE	728	NO DETERMINA	01/01/2013	31/12/2020	3	05483
63	7141	CONDOR	CHOLLO	SHIRLEY	MIREYA	F	4183283	SECRETARIO JUDICIAL	LAMBAYEQUE	728	NO DETERMINA	01/01/2013	31/12/2020	3	05483
64	4878	CONDOR	MURZ	LUZ	VOLETA	F	4183283	SECRETARIO JUDICIAL	LAMBAYEQUE	728	NO DETERMINA	01/01/2013	31/12/2020	3	05483
65	7432	CONDOR	ANAYA	ROBALY	DANNY	F	4183283	SECRETARIO JUDICIAL	LAMBAYEQUE	728	NO DETERMINA	01/01/2013	31/12/2020	3	05483
66	7437	CORREA	ADAJA	NINA	MAGALY	F	4183283	SECRETARIO JUDICIAL	LAMBAYEQUE	728	NO DETERMINA	01/01/2013	31/12/2020	3	05483
67	3357	COSTA	GONZALEZ	CECILIA	MARTINA	F	4183283	SECRETARIO JUDICIAL	LAMBAYEQUE	728	NO DETERMINA	01/01/2013	31/12/2020	3	05483
68	8150	COTRINA	CRISTIAN	MELLY	MIGUEL	F	4183283	SECRETARIO JUDICIAL	LAMBAYEQUE	728	NO DETERMINA	01/01/2013	31/12/2020	3	05483
69	4381	CROLO	PAICAR	KELY	IZABELE	F	4183283	SECRETARIO JUDICIAL	LAMBAYEQUE	728	NO DETERMINA	01/01/2013	31/12/2020	3	05483
70	4413	CUBAS	PERALTA	BERTHA	ELEVA	F	4183283	SECRETARIO JUDICIAL	LAMBAYEQUE	728	NO DETERMINA	01/01/2013	31/12/2020	3	05483
71	37428	CUEVA	BAÑER	PATRICIA	DEL PILAR	F	4183283	SECRETARIO JUDICIAL	LAMBAYEQUE	728	NO DETERMINA	01/01/2013	31/12/2020	3	05483
72	03886	CUCUTTA	DE ALVITEG	NILDA	GRACIELA	F	4183283	SECRETARIO JUDICIAL	LAMBAYEQUE	728	NO DETERMINA	01/01/2013	31/12/2020	3	05483
73	5842	CURTOSO	CHAYLOQUE	CARMEN	ROSIA	F	4183283	SECRETARIO JUDICIAL	LAMBAYEQUE	728	NO DETERMINA	01/01/2013	31/12/2020	3	05483
74	5832	CUSTODO	AQUINO	BERTHA	ALEXANDRA	F	4183283	SECRETARIO JUDICIAL	LAMBAYEQUE	728	NO DETERMINA	01/01/2013	31/12/2020	3	05483
75	3335	DALVA	GARCIA	MARILY	ANNE	F	4183283	SECRETARIO JUDICIAL	LAMBAYEQUE	728	NO DETERMINA	01/01/2013	31/12/2020	3	05483
76	4240	DE LOS SANTOS	CASTRO	MERYL	LUZETE	F	4183283	SECRETARIO JUDICIAL	LAMBAYEQUE	728	NO DETERMINA	01/01/2013	31/12/2020	3	05483
77	34134	DELGADO	TESEN	ROCIO	DEL PILAR	F	4183283	SECRETARIO JUDICIAL	LAMBAYEQUE	728	NO DETERMINA	01/01/2013	31/12/2020	3	05483
78	5276	DELGADO	VASQUEZ	TATIANA	LUZETE	F	4183283	SECRETARIO JUDICIAL	LAMBAYEQUE	728	NO DETERMINA	01/01/2013	31/12/2020	3	05483
79	3337	DIAZ	MUJAYON	MARIA	YOLANDA	F	4183283	SECRETARIO JUDICIAL	LAMBAYEQUE	728	NO DETERMINA	01/01/2013	31/12/2020	3	05483
80	21081	DIAZ	DE HERNANDEZ	DINA	ESPERANZA	F	4183283	SECRETARIO JUDICIAL	LAMBAYEQUE	728	NO DETERMINA	01/01/2013	31/12/2020	3	05483

81	3831	DAZ	ESTELA	MARIA	FLOR	F	1821712	ESPECIALISTA JUDICIAL DE JUZGADO	LAMBAYEQUECHICLAYO	728	NO DETERMINA	24/01/1997	31/12/2020	21	08318
82	4733	DAZ	GAMONAL	HILDA		F	4288758	ASISTENTE JUDICIAL	LAMBAYEQUECHICLAYO	728	NO DETERMINA	01/02/2001	31/12/2020	8	07012
83	3518	DAZ	FUENTES	ROSALBA	ISABEL	F	1620146	SECRETARIO JUDICIAL	LAMBAYEQUECHICLAYO	728	NO DETERMINA	20/01/1984	31/12/2020	32	08413
84	5131	DAZ	COPAS	SILVIA	GREGORIA	F	4082183	SECRETARIO JUDICIAL	LAMBAYEQUECHICLAYO	728	NO DETERMINA	13/02/1981	31/12/2020	9	08418
85	3331	DAZ	MEJIA	GARA	REYDELINDA	F	2711350	AUXILIAR JUDICIAL	LAMBAYEQUECHICLAYO	728	NO DETERMINA	01/01/1984	31/12/2020	33	08418
86	3637	DAZ	PEREZ	BRITTA	JULIANA	F	4207881	SECRETARIO JUDICIAL	LAMBAYEQUECHICLAYO	728	NO DETERMINA	02/01/1974	31/12/2020	8	08318
87	4834	DAZ	NEFA	ZORAYA	LORENA	F	4157484	ESPECIALISTA JUDICIAL	LAMBAYEQUECHICLAYO	728	NO DETERMINA	03/08/2001	31/12/2020	9	08318
88	4717	DAZ	QUIRREZ	CARLA	JANETH	F	1801458	ASISTENTE JUDICIAL	LAMBAYEQUECHICLAYO	728	NO DETERMINA	24/12/1988	31/12/2020	12	08318
89	7018	DOMINGUEZ	ABAD	HILDA	ROSA	F	1847121	SECRETARIO JUDICIAL	LAMBAYEQUECHICLAYO	728	NO DETERMINA	04/12/1988	31/12/2020	15	08318
90	4370	DOMINGUEZ	HUAMAN	MARIA	MERCEDES	F	00241386	ESPECIALISTA JUDICIAL	LAMBAYEQUECHICLAYO	728	NO DETERMINA	15/09/1988	31/12/2020	14	08318
91	5451	ECHIVERRI	CABRERO	CLAUDIA	AMARILLO	F	7133624	JUDICIAL DE JUZGADO	LAMBAYEQUECHICLAYO	728	NO DETERMINA	01/01/2011	31/12/2020	2	08318
92	4231	EFIO	JUENES	CARMONA	LOURDES	F	0432068	SECRETARIO JUDICIAL	LAMBAYEQUECHICLAYO	728	NO DETERMINA	01/02/2008	31/12/2020	12	08318
93	7848	EPAND	TECERO	EDITH		F	4431288	SECRETARIO JUDICIAL	LAMBAYEQUECHICLAYO	728	NO DETERMINA	12/03/2012	31/12/2020	9	08164
94	4878	ESPINOZA	ZAPATA	SIRLEY	LEANA	F	4433711	SECRETARIO JUDICIAL	LAMBAYEQUECHICLAYO	728	NO DETERMINA	05/11/2008	31/12/2020	13	08212
95	4371	ESPINOZA	DE LA CRUZ	ROSARIO	DEL CARMEN	F	4006493	ASISTENTE JUDICIAL	LAMBAYEQUECHICLAYO	728	NO DETERMINA	13/10/2004	31/12/2020	14	08164
96	5048	ESQUIVEL	CUEVA	ELIZABETH		F	1872253	SECRETARIO JUDICIAL	LAMBAYEQUECHICLAYO	728	NO DETERMINA	31/07/2010	31/12/2020	10	08164
97	0458	ESTELA	VASQUEZ	LUCIA		F	1872342	ASISTENTE JUDICIAL	LAMBAYEQUECHICLAYO	728	NO DETERMINA	23/04/2002	31/12/2020	18	08164
98	3832	ESTEVEZ	TORRES	ROSA	MERCEDES	F	1844783	TECNICO JUDICIAL	LAMBAYEQUECHICLAYO	728	NO DETERMINA	24/03/2003	31/12/2020	17	08449
99	5017	ESTEVEZ	DE CASTILLO	MARIA	ESTHER	F	1844534	ASISTENTE JUDICIAL	LAMBAYEQUECHICLAYO	728	NO DETERMINA	01/04/2010	31/12/2020	10	08400
100	4733	ECHEVERRIA	USCUMANO	GUILLERMO	JESSICA	F	4202566	ASISTENTE JUDICIAL	LAMBAYEQUECHICLAYO	728	NO DETERMINA	08/01/2008	31/12/2020	11	08564
101	4816	FALOC	SU	PATRICIA	BHULAY	F	4207274	COORDINADOR JUDICIAL	LAMBAYEQUECHICLAYO	728	NO DETERMINA	01/09/2008	31/12/2020	12	08312
102	4824	FALON	BARRERA	ANA	MARIA	F	4343248	SECRETARIO JUDICIAL	LAMBAYEQUECHICLAYO	728	NO DETERMINA	22/01/2012	31/12/2020	8	08092
103	4581	FALLA	CELADA	DOROTHY	KATHERINE	F	4001193	SECRETARIO JUDICIAL	LAMBAYEQUECHICLAYO	728	NO DETERMINA	01/04/1984	31/12/2020	8	08288
104	0247	FARRO	UCEDA	MARIA	TERESA	F	0800915	SECRETARIO JUDICIAL	LAMBAYEQUECHICLAYO	728	NO DETERMINA	25/04/2001	31/12/2020	22	08167
105	4423	FARRO	CAPURAY	MARINA	MARILYN	F	4198843	ESPECIALISTA JUDICIAL DE JUZGADO	LAMBAYEQUECHICLAYO	728	NO DETERMINA	04/05/2007	31/12/2020	13	08164
106	5145	FARROJANI	QUEVEDO	NANCY		F	1072054	ASISTENTE JUDICIAL	LAMBAYEQUECHICLAYO	728	NO DETERMINA	01/04/2003	31/12/2020	17	07356
107	4733	FERNANDEZ	RAMIREZ	MARINA	ELIZABETH	F	4341033	SECRETARIO JUDICIAL	LAMBAYEQUECHICLAYO	728	NO DETERMINA	13/04/2004	31/12/2020	11	08264
108	4727	FERNANDEZ	HERNANDEZ	LAURA	LORELI	F	1878857	ESPECIALISTA JUDICIAL	LAMBAYEQUECHICLAYO	728	NO DETERMINA	31/07/2010	31/12/2020	10	08372
109	7144	FERNANDEZ	RODRIGUEZ	ALIA	DEL PILAR	F	4336191	ASISTENTE JUDICIAL	LAMBAYEQUECHICLAYO	728	NO DETERMINA	01/01/2013	31/12/2020	9	08431
110	2187	FERNANDEZ	ARRASQUE	ROSA	YRENE	F	1854432	SECRETARIO JUDICIAL	LAMBAYEQUECHICLAYO	728	NO DETERMINA	08/05/1989	31/12/2020	21	08478
111	4817	FLORES	FINARRE	MAGROS	DEL ROSARIO	F	4281120	SECRETARIO JUDICIAL	LAMBAYEQUECHICLAYO	728	NO DETERMINA	04/02/2012	31/12/2020	8	07318
112	7420	FLORES	DELGADO	ALIA	MARCO	F	4387840	SECRETARIO JUDICIAL	LAMBAYEQUECHICLAYO	728	NO DETERMINA	01/11/2013	31/12/2020	7	08318
113	7457	FLORES	PORTILLA DE CHINCHI	BEATRIZ		F	4183779	SECRETARIO JUDICIAL	LAMBAYEQUECHICLAYO	728	NO DETERMINA	01/01/2010	31/12/2020	11	07416
114	3411	FLORES	IBENEL	CLAUDIA	URGULLA	F	1870072	SECRETARIO JUDICIAL	LAMBAYEQUECHICLAYO	728	NO DETERMINA	07/04/2004	31/12/2020	11	08288
115	4820	FLORES	HUAMANQUIPSE	CINTHYA	DEL MAGRO	F	4191088	SECRETARIO JUDICIAL	LAMBAYEQUECHICLAYO	728	NO DETERMINA	23/10/2017	31/12/2020	3	07452
116	3384	FLORES	ALVARI	JULIANA	AURORA	F	1044185	SECRETARIO JUDICIAL	LAMBAYEQUECHICLAYO	728	NO DETERMINA	15/04/1991	31/12/2020	23	07583
117	7782	FLORES	ALARCON	SUGEY	MAGALI	F	4350688	ESPECIALISTA JUDICIAL	LAMBAYEQUECHICLAYO	728	NO DETERMINA	28/03/2010	31/12/2020	7	07607
118	4820	FOUQUE	LOPEZ	ARACELY	JANET	F	4129795	ESPECIALISTA JUDICIAL	LAMBAYEQUECHICLAYO	728	NO DETERMINA	28/03/2010	31/12/2020	10	08167
119	0428	FRANCO	REYES	MARINA	JANET	F	1088588	TECNICO JUDICIAL	LAMBAYEQUECHICLAYO	728	NO DETERMINA	01/01/1988	31/12/2020	22	08288
120	3522	FUSTAMANTE	REINARACHIN	ILLIANA		F	4114018	ESPECIALISTA JUDICIAL	LAMBAYEQUECHICLAYO	728	NO DETERMINA	25/11/2004	31/12/2020	10	08407
121	6478	GALAN	MENDOZA	DANA	MARIS	F	1858311	AUXILIAR JUDICIAL	LAMBAYEQUECHICLAYO	728	NO DETERMINA	01/01/1988	31/12/2020	22	08008

11

209

122	4870	DALAN	LORO	TAYA	MARIEL	F	4284284	SECRETARIO JUDICIAL	LAMBAYEQUECHICLAYO/	728	NO DETERMINA	01/01/2013	31/12/2020	8	06061
123	3054	GARCIA	BELEN	MARIA	NEVES	F	1833843	SECRETARIO JUDICIAL	LAMBAYEQUECHICLAYO/	728	NO DETERMINA	01/01/2013	31/12/2020	8	06061
124	3817	VARQUEZ	JANEINE	ROXANA	ROXANA	F	4327493	ASISTENTE JUDICIAL	LAMBAYEQUECHICLAYO/	728	NO DETERMINA	01/01/2013	31/12/2020	8	06061
125	7013	GOMEZ	UGARAY	MARIA	MARIA	F	4874103	ESPECIALISTA JUDICIAL DE JUZGADO	LAMBAYEQUECHICLAYO/	728	NO DETERMINA	01/01/2013	31/12/2020	15	06061
126	3382	DOMEZ	PURIZACA	SONA	MARIA	F	1740850	RELATOTE	LAMBAYEQUECHICLAYO/	728	NO DETERMINA	01/01/2013	31/12/2020	23	06061
127	6287	GONZALES	NEBA	GRECIA	ERMANANDA	F	4837212	SECRETARIO JUDICIAL	LAMBAYEQUECHICLAYO/	728	NO DETERMINA	01/01/2013	31/12/2020	4	07648
128	8465	GONZALES	VALLEJO	PACIA	CAMILA	F	4708060	SECRETARIO JUDICIAL	LAMBAYEQUECHICLAYO/	728	NO DETERMINA	01/01/2013	31/12/2020	4	07648
129	4369	GONZALES	LEZAMA	MAYRA	ZARELA	F	42412015	SECRETARIO JUDICIAL	LAMBAYEQUECHICLAYO/	728	NO DETERMINA	01/01/2013	31/12/2020	14	05615
130	5716	GONZALES	DORA	MARIA	MARIA	F	1733230	TECNICO JUDICIAL	LAMBAYEQUECHICLAYO/	728	NO DETERMINA	01/01/2013	31/12/2020	22	05615
131	3764	GONZALES	PAREDES	KARINA	MERCEDES	F	4006431	ESPECIALISTA JUDICIAL DE JUZGADO	LAMBAYEQUECHICLAYO/	728	NO DETERMINA	01/01/2013	31/12/2020	15	05615
132	5078	GONZALES	MOPE	DARY	NOELIA	F	4186018	ASISTENTE DE SECRETARIA	LAMBAYEQUECHICLAYO/	728	NO DETERMINA	01/01/2013	31/12/2020	10	05615
133	7455	GONZALES	FERNANDEZ	NILA	VANETH	F	4270028	SECRETARIO JUDICIAL	LAMBAYEQUECHICLAYO/	728	NO DETERMINA	01/01/2013	31/12/2020	11	05615
134	4068	GONZALES	CARRONEL	YESSENIA	MELAGROS	F	4804103	SECRETARIO JUDICIAL	LAMBAYEQUECHICLAYO/	728	NO DETERMINA	01/01/2013	31/12/2020	11	05615
135	8917	GUERRERO	TINEO	KETTY	CHARITO	F	1733568	TECNICO JUDICIAL	LAMBAYEQUECHICLAYO/	728	NO DETERMINA	01/01/2013	31/12/2020	17	05615
136	4168	GUERRERO	MEIAS	KARINA	GEORGINA	F	40528103	ESPECIALISTA JUDICIAL DE JUZGADO	LAMBAYEQUECHICLAYO/	728	NO DETERMINA	01/01/2013	31/12/2020	12	05615
137	4816	GUERRERO	QUINDE	CLAUDIA	ELIZABETH	F	4187153	ESPECIALISTA JUDICIAL DE JUZGADO	LAMBAYEQUECHICLAYO/	728	NO DETERMINA	01/01/2013	31/12/2020	8	05615
138	5092	GUERRERO	LOPEZ	DANIA	DEL CARIEN	F	4013408	SECRETARIO JUDICIAL	LAMBAYEQUECHICLAYO/	728	NO DETERMINA	01/01/2013	31/12/2020	8	05615
139	3103	GUERRERO	VASQUEZ	MARIELA	DEL CARIEN	F	1022347	ANALISTA II	LAMBAYEQUECHICLAYO/	728	NO DETERMINA	01/01/2013	31/12/2020	22	05615
140	0307	GUEVARA	DE VALDEZ	LUCERO	MEDALTA	F	1804507	ANALISTA II	LAMBAYEQUECHICLAYO/	728	NO DETERMINA	01/01/2013	31/12/2020	22	05615
141	3298	GUEVARA	RODRIGUEZ	GLADYS	MEDALTA	F	1804507	ANALISTA II	LAMBAYEQUECHICLAYO/	728	NO DETERMINA	01/01/2013	31/12/2020	22	05615
142	5078	GUEVARA	RODRIGUEZ	GLADYS	MEDALTA	F	1804507	ANALISTA II	LAMBAYEQUECHICLAYO/	728	NO DETERMINA	01/01/2013	31/12/2020	22	05615
143	6819	GUZMAN	RODRIGUEZ	GLADYS	MEDALTA	F	1804507	ANALISTA II	LAMBAYEQUECHICLAYO/	728	NO DETERMINA	01/01/2013	31/12/2020	22	05615
144	0374	HEREDIA	GUZMAN	RODRIGUEZ	MARELLA	F	1804507	ANALISTA II	LAMBAYEQUECHICLAYO/	728	NO DETERMINA	01/01/2013	31/12/2020	22	05615
145	4305	HERNANDEZ	PACHECO	YERY	GABRIELA	F	4215028	ANALISTA II	LAMBAYEQUECHICLAYO/	728	NO DETERMINA	01/01/2013	31/12/2020	17	05615
146	4401	HERRERA	IPANQUE	GABRIELA	LUANA	F	1090340	SECRETARIO JUDICIAL	LAMBAYEQUECHICLAYO/	728	NO DETERMINA	01/01/2013	31/12/2020	17	05615
147	4757	HORNIA	DELGADO	CLARA	YVONNE	F	1703950	SECRETARIO JUDICIAL	LAMBAYEQUECHICLAYO/	728	NO DETERMINA	01/01/2013	31/12/2020	17	05615
148	8974	HUAMAN	PURIZACA	MARIA	YVONNE	F	1703950	SECRETARIO JUDICIAL	LAMBAYEQUECHICLAYO/	728	NO DETERMINA	01/01/2013	31/12/2020	17	05615
149	8974	HUAMAN	PURIZACA	MARIA	YVONNE	F	1703950	SECRETARIO JUDICIAL	LAMBAYEQUECHICLAYO/	728	NO DETERMINA	01/01/2013	31/12/2020	17	05615
150	4757	HUAMAN	PURIZACA	MARIA	YVONNE	F	1703950	SECRETARIO JUDICIAL	LAMBAYEQUECHICLAYO/	728	NO DETERMINA	01/01/2013	31/12/2020	17	05615
151	5047	HUANGARUNA	CHASBI	PATRICIA	YRENE	F	10904014	ASISTENTE JUDICIAL	LAMBAYEQUECHICLAYO/	728	NO DETERMINA	01/01/2013	31/12/2020	11	05615
152	4935	IGACIO	BONILLA	FLORILLA	GERALDINE	F	4368604	SECRETARIO JUDICIAL	LAMBAYEQUECHICLAYO/	728	NO DETERMINA	01/01/2013	31/12/2020	11	05615
153	4935	IGACIO	CHAVEZ	FLORILLA	GERALDINE	F	4368604	SECRETARIO JUDICIAL	LAMBAYEQUECHICLAYO/	728	NO DETERMINA	01/01/2013	31/12/2020	11	05615
154	3197	INGA	CHAVEZ	FLORILLA	GERALDINE	F	4368604	SECRETARIO JUDICIAL	LAMBAYEQUECHICLAYO/	728	NO DETERMINA	01/01/2013	31/12/2020	11	05615
155	5331	ISQUE	CHAVEZ	FLORILLA	GERALDINE	F	4368604	SECRETARIO JUDICIAL	LAMBAYEQUECHICLAYO/	728	NO DETERMINA	01/01/2013	31/12/2020	11	05615
156	0358	JARAMILLO	OBITAS	FLORILLA	GERALDINE	F	4368604	SECRETARIO JUDICIAL	LAMBAYEQUECHICLAYO/	728	NO DETERMINA	01/01/2013	31/12/2020	11	05615
157	3173	JAVIEREZ	OBITAS	FLORILLA	GERALDINE	F	4368604	SECRETARIO JUDICIAL	LAMBAYEQUECHICLAYO/	728	NO DETERMINA	01/01/2013	31/12/2020	11	05615
158	3329	JAVIEREZ	OBITAS	FLORILLA	GERALDINE	F	4368604	SECRETARIO JUDICIAL	LAMBAYEQUECHICLAYO/	728	NO DETERMINA	01/01/2013	31/12/2020	11	05615
159	7457	JULCA	CORTEZ	ZULY	CECILIA	F	1873018	SECRETARIO JUDICIAL	LAMBAYEQUECHICLAYO/	728	NO DETERMINA	01/01/2013	31/12/2020	21	05615
160	8178	JURIN	ROMERO	ELSA	CECILIA	F	1873018	SECRETARIO JUDICIAL	LAMBAYEQUECHICLAYO/	728	NO DETERMINA	01/01/2013	31/12/2020	21	05615
161	0465	LARREA	BERQUEN	HAYDEE	MARIA	F	1640135	ASISTENTE JUDICIAL	LAMBAYEQUECHICLAYO/	728	NO DETERMINA	01/01/2013	31/12/2020	22	05615
162	7397	LEAL	PIÑEDO	MARIA	TERESA	F	4223288	ANALISTA II	LAMBAYEQUECHICLAYO/	728	NO DETERMINA	01/01/2013	31/12/2020	7	06218

10

207

163	3204	LECA	VELA	OLGA	GISELLE		P	1871315	ASISTENTE JUDICIAL	LAJAVEQUECHICLAYO	728	NO DETERMINA	15/01/1997	31/12/2020	23	02/03/15
164	3072	LECIA	PIQUERDA	NANCY	MILAGROS		F	2597184	SECRETARIO JUDICIAL	LAJAVEQUECHICLAYO	728	NO DETERMINA	31/05/2010	31/12/2020	10	07/05/10
165	4241	LEON	VEREAO	YOLANDA	DEL PILAR		F	4281807	ASISTENTE	LAJAVEQUECHICLAYO	728	NO DETERMINA	06/05/2011	31/12/2020	9	08/02/11
166	5282	LEONARDO	ROJA	CLARA	CECILIA		F	4306154	ESPECIALISTA	LAJAVEQUECHICLAYO	728	NO DETERMINA	06/05/2011	31/12/2020	5	03/04/11
167	48735	LIMRES	FALLA	LEQUE	PAOLA		F	4421050	ASISTENTE	LAJAVEQUECHICLAYO	728	NO DETERMINA	06/05/2011	31/12/2020	10	08/03/11
168	4382	LLOMTO	CASTILLO	CYNTHIA	CAROLINA		F	4140301	SECRETARIO JUDICIAL	LAJAVEQUECHICLAYO	728	NO DETERMINA	06/05/2011	31/12/2020	13	01/15/11
169	3009	LLOMTO	QUEROZ	LEIDIA	JUDITH		F	1883450	ASISTENTE	LAJAVEQUECHICLAYO	728	NO DETERMINA	06/05/2011	31/12/2020	16	07/05/11
170	4550	LOBATON	BU	KAREN	LIBETH		F	4224688	ASISTENTE	LAJAVEQUECHICLAYO	728	NO DETERMINA	06/05/2011	31/12/2020	12	03/21/11
171	4438	LORA	SANCHEZ	JENNY	MELISSA		F	4119301	PELICULO	LAJAVEQUECHICLAYO	728	NO DETERMINA	06/05/2011	31/12/2020	12	08/02/11
172	74767	LORREN	OPION	KARINA	JOHANNA		F	4271000	SECRETARIO JUDICIAL	LAJAVEQUECHICLAYO	728	NO DETERMINA	06/05/2011	31/12/2020	7	07/03/11
173	4837	LUNA	GYREKO	MARIA	VERONICA		F	4141763	SECRETARIO JUDICIAL	LAJAVEQUECHICLAYO	728	NO DETERMINA	06/05/2011	31/12/2020	14	06/04/11
174	4650	LUCALUPU	ZAPATA	MARIA	MAGDALENA		F	1852948	ASISTENTE JUDICIAL	LAJAVEQUECHICLAYO	728	NO DETERMINA	06/05/2011	31/12/2020	10	06/03/11
175	0308	LUCO	QUEVEDO	MARIA	VICTORIA		F	1802588	ASISTENTE	LAJAVEQUECHICLAYO	728	NO DETERMINA	06/05/2011	31/12/2020	22	06/04/11
176	5079	LUCIA	MAGUIEZ	AMPARO	MILAGROS		F	4409104	ASISTENTE	LAJAVEQUECHICLAYO	728	NO DETERMINA	06/05/2011	31/12/2020	3	08/02/11
177	47827	MAHAYALLE	MANNY	ELVA	ESTELA		F	4011508	SECRETARIO JUDICIAL	LAJAVEQUECHICLAYO	728	NO DETERMINA	06/05/2011	31/12/2020	10	08/02/11
178	38161	MARIN	MAGUIERA	LEILA	JANNETT		F	4208415	RELATOR	LAJAVEQUECHICLAYO	728	NO DETERMINA	06/05/2011	31/12/2020	4	04/04/11
179	4814	MEDIO	ALARCON	KELLY	WARGOT		F	1070284	AUXILIAR JUDICIAL	LAJAVEQUECHICLAYO	728	NO DETERMINA	06/05/2011	31/12/2020	7	04/03/11
180	8001	MEJA	QUILICHE	HARITZA	PIRELLA		F	4172540	SECRETARIO JUDICIAL	LAJAVEQUECHICLAYO	728	NO DETERMINA	06/05/2011	31/12/2020	6	07/05/11
181	47739	MELGAR	JANIE	UNIELINE	VERANIE		F	4418157	SECRETARIO JUDICIAL	LAJAVEQUECHICLAYO	728	NO DETERMINA	06/05/2011	31/12/2020	14	06/04/11
182	4503	MENDOZA	PAZ	JUDITH	ARIADNA		F	4127730	ESPECIALISTA	LAJAVEQUECHICLAYO	728	NO DETERMINA	06/05/2011	31/12/2020	12	08/02/11
183	4864	MENDOZA	SANTISTEBAN	LAURA	ITALA		F	4127724	ASISTENTE JUDICIAL	LAJAVEQUECHICLAYO	728	NO DETERMINA	06/05/2011	31/12/2020	23	07/07/11
184	3068	MENDOZA	LARIOS	JULY	MARGOT		F	1070284	AUXILIAR JUDICIAL	LAJAVEQUECHICLAYO	728	NO DETERMINA	06/05/2011	31/12/2020	7	04/03/11
185	4883	MENDOZA	CHUNG	RUBI	PIRELLA		F	4172540	SECRETARIO JUDICIAL	LAJAVEQUECHICLAYO	728	NO DETERMINA	06/05/2011	31/12/2020	6	07/05/11
186	50729	MENDOZA	CEIZA	INGRID	ANGELA		F	4150800	SECRETARIO JUDICIAL	LAJAVEQUECHICLAYO	728	NO DETERMINA	06/05/2011	31/12/2020	14	06/04/11
187	4268	MESTANZA	GABRIEL	FLOR	ANGELA	ESTHER	F	4150800	SECRETARIO JUDICIAL	LAJAVEQUECHICLAYO	728	NO DETERMINA	06/05/2011	31/12/2020	7	04/03/11
188	4558	MESTANZA	RYVAG PLATA	MARIBELA	DEL CARIEN		F	1810070	SECRETARIO JUDICIAL	LAJAVEQUECHICLAYO	728	NO DETERMINA	06/05/2011	31/12/2020	15	08/03/11
189	4108	MURIELA	CHARLOQUE	MARTHA			F	1047800	ASISTENTE JUDICIAL	LAJAVEQUECHICLAYO	728	NO DETERMINA	06/05/2011	31/12/2020	11	04/02/11
190	7235	MONDRAGON	GERNERA	LETTY	ELIZABET		F	16710410	ESPECIALISTA	LAJAVEQUECHICLAYO	728	NO DETERMINA	06/05/2011	31/12/2020	22	04/01/11
191	04917	MONGE	PARATANTA	EMERITA	ELIZABET		F	1647047	SECRETARIO JUDICIAL	LAJAVEQUECHICLAYO	728	NO DETERMINA	06/05/2011	31/12/2020	14	08/03/11
192	43078	MONTALVO	INGRENO	LINCEY	DUCELA		F	4110001	SECRETARIO DE BALA	LAJAVEQUECHICLAYO	728	NO DETERMINA	06/05/2011	31/12/2020	22	04/01/11
193	03074	MONTALVO	TORRES	ISABEL	ROSSANA		F	1082398	SECRETARIO JUDICIAL	LAJAVEQUECHICLAYO	728	NO DETERMINA	06/05/2011	31/12/2020	17	03/04/11
194	01179	MONTENEGRO	ARAVIA	CARMEN	ROSANNA		F	1071554	SECRETARIO JUDICIAL	LAJAVEQUECHICLAYO	728	NO DETERMINA	06/05/2011	31/12/2020	10	06/04/11
195	43146	MONTENEGRO	CORDOVA	MILAGROS	JACKELINE		F	1073387	ASISTENTE EN	LAJAVEQUECHICLAYO	728	NO DETERMINA	06/05/2011	31/12/2020	10	06/04/11
196	04690	MORALES	GUEVARA	MARIA	ALDIA		F	1083284	ASISTENTE JUDICIAL	LAJAVEQUECHICLAYO	728	NO DETERMINA	06/05/2011	31/12/2020	18	08/03/11
197	41905	MORENO	RODRIGUEZ	KAREN	JOHANNA		F	4015847	ESPECIALISTA	LAJAVEQUECHICLAYO	728	NO DETERMINA	06/05/2011	31/12/2020	23	08/03/11
198	33139	MORI	VELASQUEZ	GLORIA	JOHANNA		F	1073275	SECRETARIO JUDICIAL	LAJAVEQUECHICLAYO	728	NO DETERMINA	06/05/2011	31/12/2020	14	08/03/11
199	32184	MOSQUERA	ROJAS	CLARA	HORTENCIA		F	1054527	SECRETARIO JUDICIAL	LAJAVEQUECHICLAYO	728	NO DETERMINA	06/05/2011	31/12/2020	23	03/04/11
200	43059	MURDACA	MURDACA	ELSA	MARGARITA		F	1068392	ESPECIALISTA	LAJAVEQUECHICLAYO	728	NO DETERMINA	06/05/2011	31/12/2020	11	04/01/11
201	33325	MURDACA	AGUADO	LIZ	ELISA		F	2741870	AUXILIAR JUDICIAL	LAJAVEQUECHICLAYO	728	NO DETERMINA	06/05/2011	31/12/2020	22	04/01/11
202	47580	MURDACA	CASTAÑEDA	KELLY	JAQUELINE		F	2113205	SECRETARIO JUDICIAL	LAJAVEQUECHICLAYO	728	NO DETERMINA	06/05/2011	31/12/2020	22	07/05/11
203	03780	MURDOZ	MONDRAGON	JUANITA	ALEJANDRINA		F	1402487	RELATOR	LAJAVEQUECHICLAYO	728	NO DETERMINA	06/05/2011	31/12/2020	22	07/05/11

4

200

204	0712	NAVARRO	DE	MIRIAN	ROSA	F	1844480	TECNICO JUDICIAL	LAMBAYEQUECHICLAYO	778	NO DETERMINA	31/12/2020	22	08340
205	71701	NAVARRO	BENITES	PAOLA		F	4805314	JEFE DE UNIDAD	LAMBAYEQUECHICLAYO	778	NO DETERMINA	31/12/2020	11	04314
206	0830	NECOPUP	HERNANDEZ	EDNA	ROSA	F	1870707	ASISTENTE JUDICIAL	LAMBAYEQUECHICLAYO	778	NO DETERMINA	31/12/2020	22	08301
207	3253	NOZAMA	PUCON	IRINA	CELIMAN	F	1753158	ESPECIALISTA JUDICIAL DE	LAMBAYEQUECHICLAYO	778	NO DETERMINA	31/12/2020	23	02210
208	0823	NOZAMA	HERNANDEZ	MERY	ELENA	F	16401578	ESPECIALISTA JUDICIAL DE	LAMBAYEQUECHICLAYO	778	NO DETERMINA	31/12/2020	22	08150
209	3740	NUÑEZ	TAPIA	TATIANA		F	1874243	ASISTENTE JUDICIAL	LAMBAYEQUECHICLAYO	778	NO DETERMINA	31/12/2020	20	08380
210	32803	NUÑEZ	GUERRERO	LYTA	DEL ROSARIO	F	16770718	ASISTENTE JUDICIAL	LAMBAYEQUECHICLAYO	778	NO DETERMINA	31/12/2020	23	08180
211	0112	NUÑEZ	RODRIGUEZ	ROXANA	SABEL	F	4207085	SECRETARIO JUDICIAL	LAMBAYEQUECHICLAYO	778	NO DETERMINA	31/12/2020	19	07340
212	43061	NUÑEZ	YANAYAY	AURA	MEDALY	F	4187117	SECRETARIO JUDICIAL	LAMBAYEQUECHICLAYO	778	NO DETERMINA	31/12/2020	14	07182
213	4541	NUÑEZ	LOPEZ	VERONICA	DEL PILAR	F	4210409	ASISTENTE JUDICIAL	LAMBAYEQUECHICLAYO	778	NO DETERMINA	31/12/2020	10	05037
214	48759	OLIVERA	SALDADA	MARIA	YRINA	F	2753332	SECRETARIO JUDICIAL	LAMBAYEQUECHICLAYO	778	NO DETERMINA	31/12/2020	10	08310
215	4823	OLIVERA	MONTERO	MIRIAN		F	2722507	ASISTENTE JUDICIAL	LAMBAYEQUECHICLAYO	778	NO DETERMINA	31/12/2020	10	07360
216	5027	OLIVERA	ALVAREZ	CLAUDIA	NATHALY	F	1878864	SECRETARIO JUDICIAL	LAMBAYEQUECHICLAYO	778	NO DETERMINA	31/12/2020	10	07377
217	39300	OLIVERA	TORRES	MAROT		F	1673783	ASISTENTE JUDICIAL	LAMBAYEQUECHICLAYO	778	NO DETERMINA	31/12/2020	14	07187
218	43082	OLIVERA	REYES	MARILENA	DE JESUS	F	4014054	ESPECIALISTA JUDICIAL DE	LAMBAYEQUECHICLAYO	778	NO DETERMINA	31/12/2020	14	08373
219	30815	ORZCO	SIGUENSA	DOROTHY		F	1740848	SECRETARIO JUDICIAL	LAMBAYEQUECHICLAYO	778	NO DETERMINA	31/12/2020	20	08343
220	61604	ORTIZ	VELAZQUEZ	JEANETTE	MARIBEL	F	1670740	ADMINISTRADOR	LAMBAYEQUECHICLAYO	778	NO DETERMINA	31/12/2020	5	07313
221	33092	PACHECO	MONTECINO	CARMEN	MARITZA	F	1670787	ANALISTA JUDICIAL	LAMBAYEQUECHICLAYO	778	NO DETERMINA	31/12/2020	22	08311
222	10232	PAOLLA	ORDOÑEZ	TANIA	ESPERANZA	F	2768851	ESPECIALISTA JUDICIAL DE	LAMBAYEQUECHICLAYO	778	NO DETERMINA	31/12/2020	22	07050
223	37323	PALMA	MAYA	PATRICIA	DEL PILAR	F	1874065	SECRETARIO JUDICIAL	LAMBAYEQUECHICLAYO	778	NO DETERMINA	31/12/2020	5	07371
224	05773	PALMA	HUANCHUNO	HEBELA		F	1600068	ASISTENTE JUDICIAL	LAMBAYEQUECHICLAYO	778	NO DETERMINA	31/12/2020	16	08065
225	48772	PAREDES	PEREZ	SUSAN	CARLA	F	1879407	SECRETARIO JUDICIAL	LAMBAYEQUECHICLAYO	778	NO DETERMINA	31/12/2020	10	08018
226	02903	PAREDES	DAZ	ISABEL	DEL CARMEN	F	1634707	ESPECIALISTA JUDICIAL DE	LAMBAYEQUECHICLAYO	778	NO DETERMINA	31/12/2020	4	08730
227	30143	PAZ	NORRGA	ROSA	MERCEDES	F	1681301	SECRETARIO JUDICIAL	LAMBAYEQUECHICLAYO	778	NO DETERMINA	31/12/2020	17	07472
228	0729	PAZ	CARBAJAL	ELIZABETH	DE LOURDES	F	4123794	ASISTENTE EN	LAMBAYEQUECHICLAYO	778	NO DETERMINA	31/12/2020	3	07303
229	48748	PEREZ	BAZAN	MIRIAN	LLIANA	F	4100662	RELACION	LAMBAYEQUECHICLAYO	778	NO DETERMINA	31/12/2020	5	08147
230	45243	PEREZ	SANTAMARIA	LAURA	RUBEN	F	1878147	SECRETARIO JUDICIAL	LAMBAYEQUECHICLAYO	778	NO DETERMINA	31/12/2020	11	07473
231	75388	PEREZ	TORO	JESSICA	BERNICE	F	2755270	TECNICO JUDICIAL	LAMBAYEQUECHICLAYO	778	NO DETERMINA	31/12/2020	22	08000
232	07353	PEREZ	NUÑAN	ANA	EVELIN	F	4510488	ASISTENTE JUDICIAL	LAMBAYEQUECHICLAYO	778	NO DETERMINA	31/12/2020	5	08304
233	59044	PEREZ	DAZ	MATIA		F	4102070	SECRETARIO JUDICIAL	LAMBAYEQUECHICLAYO	778	NO DETERMINA	31/12/2020	14	08150
234	43084	PEREZ	SANTA CRUZ	ANA	ROSA	F	4102070	SECRETARIO JUDICIAL	LAMBAYEQUECHICLAYO	778	NO DETERMINA	31/12/2020	13	08150
235	40785	PILCO	SHAGA	MARIA	LLIANA	F	4102070	SECRETARIO JUDICIAL	LAMBAYEQUECHICLAYO	778	NO DETERMINA	31/12/2020	14	08150
236	41288	PINGLO	CAPURAY	GIGANA	MARUTH	F	1871885	ASISTENTE JUDICIAL	LAMBAYEQUECHICLAYO	778	NO DETERMINA	31/12/2020	14	08150
237	43112	PINTO	FUENTES	CECILIA	DANIELA	F	1740327	SECRETARIO JUDICIAL	LAMBAYEQUECHICLAYO	778	NO DETERMINA	31/12/2020	22	07246
238	34016	PISCOYA	PARRAGUEZ	MARIA	VICTORIA	F	4103216	SECRETARIO JUDICIAL	LAMBAYEQUECHICLAYO	778	NO DETERMINA	31/12/2020	6	07187
239	77385	PISCOYA	PISCOYA	PATRICIA	RIE	F	4103216	SECRETARIO JUDICIAL	LAMBAYEQUECHICLAYO	778	NO DETERMINA	31/12/2020	14	08141
240	30816	PRETEL	SALAZAR	DORIS	HAYDEE	F	1879038	SECRETARIO JUDICIAL	LAMBAYEQUECHICLAYO	778	NO DETERMINA	31/12/2020	4	08157
241	45070	PORTOCARRERO	ESTELA	CAROLINA	DEL PILAR	F	4291244	ASISTENTE EN	LAMBAYEQUECHICLAYO	778	NO DETERMINA	31/12/2020	4	08148
242	09804	PORTOCARRERO	CHINGA	SUSAN	EVELYN	F	4103216	ESPECIALISTA JUDICIAL DE	LAMBAYEQUECHICLAYO	778	NO DETERMINA	31/12/2020	11	08145
243	74500	PRETEL	ALEJANDRA	NOYA	MELISA	F	5288017	ASISTENTE JUDICIAL	LAMBAYEQUECHICLAYO	778	NO DETERMINA	31/12/2020	15	08140
244	43288	PUECOAS	CHERO	MARIA	NELLY	F	5288017	ASISTENTE JUDICIAL	LAMBAYEQUECHICLAYO	778	NO DETERMINA	31/12/2020	15	08140

245	7454	PUECOAB	CHUINGA	MELLY	JULIANA	F	4181404	ESPECIALISTA JUDICIAL DE JUZGADO	LAMBAYEQUECHICLAYO	728	NO DETERMINA	01/01/2010	31/12/2020	11	08211
246	3789	PUPUCHE	BEAADOR	YESICA	DEL CARMEN	F	4057514	SECRETARIO JUDICIAL	LAMBAYEQUECHICLAYO	728	NO DETERMINA	31/12/2020	31/12/2020	18	08140
247	3187	QUEYU	FALEN	MAGDALENA	LUJANA	F	1089749	ASISTENTE ADMINISTRATIVO	LAMBAYEQUECHICLAYO	728	NO DETERMINA	01/01/1988	31/12/2020	23	08212
248	20136	QUEYU	GUERRA DE	MATILDE	RODRIGUEZ	F	10431291	SECRETARIO JUDICIAL	LAMBAYEQUECHICLAYO	728	NO DETERMINA	02/11/1988	31/12/2020	24	08213
249	7253	QUROZ	RODRIGUEZ	CARMEN	GLADYS	F	1933257	ASISTENTE EN SECRETARIA	LAMBAYEQUECHICLAYO	728	NO DETERMINA	01/01/2012	31/12/2020	5	08215
250	74674	RAUREZ	CAVARIO	REITH	MARIEL	F	4214281	ASISTENTE JUDICIAL	LAMBAYEQUECHICLAYO	728	NO DETERMINA	01/01/2010	31/12/2020	11	08138
251	74523	RAUREZ	MARINA	KARINA	BEATRIZ	F	4045292	ESPECIALISTA JUDICIAL	LAMBAYEQUECHICLAYO	728	NO DETERMINA	01/01/2010	31/12/2020	11	08335
252	43388	RAUREZ	RODAS	NURY	ARTENBA	F	4198957	SECRETARIO JUDICIAL	LAMBAYEQUECHICLAYO	728	NO DETERMINA	13/10/2008	31/12/2020	14	08441
253	4851	RAUREZ	ROBALINO	MARTHA	ELIZABETH	F	4381820	SECRETARIO JUDICIAL	LAMBAYEQUECHICLAYO	728	NO DETERMINA	14/05/2010	31/12/2020	10	08110
254	74414	RAMOS	DIACOS	YANIRA	WANDER	F	4358187	ESPECIALISTA JUDICIAL	LAMBAYEQUECHICLAYO	728	NO DETERMINA	16/05/2011	31/12/2020	7	08217
255	8115	RAMOS	GOZALEZ	MARTA	MARTHA	F	18772121	SECRETARIO JUDICIAL	LAMBAYEQUECHICLAYO	728	NO DETERMINA	01/01/1988	31/12/2020	22	08307
256	52278	RAMOS	MONTOYA	NANCY	MARLENY	F	18772121	ESPECIALISTA JUDICIAL	LAMBAYEQUECHICLAYO	728	NO DETERMINA	30/03/2015	31/12/2020	5	08432
257	31533	REARO	CAMPES	LLY	MARLENY	F	4551055	SECRETARIO JUDICIAL	LAMBAYEQUECHICLAYO	728	NO DETERMINA	14/03/2011	31/12/2020	9	08339
258	86929	REDUELLO	VILLARREAL	EVE	GLADYS	F	10857112	ESPECIALISTA JUDICIAL	LAMBAYEQUECHICLAYO	728	NO DETERMINA	01/01/2003	31/12/2020	17	08108
259	45144	RELUZ	LLONTOP	CLARA	LUJANA	F	40820235	ESPECIALISTA JUDICIAL	LAMBAYEQUECHICLAYO	728	NO DETERMINA	14/03/2004	31/12/2020	12	08387
260	46101	RENTERA	CHARLOUPE	ASTRO	DEL CARMEN	F	41787463	JUDICIAL DE JUZGADO	LAMBAYEQUECHICLAYO	728	NO DETERMINA	12/07/2012	31/12/2020	8	08141
261	30019	REQUEJO	TORRES	CARMEN	ROSIA	F	27127204	AUXILIAR JUDICIAL	LAMBAYEQUECHICLAYO	728	NO DETERMINA	01/01/1988	31/12/2020	23	08141
262	56072	REYES	BARBOSA	JOHANNA	DEL ROSARIO	F	42403393	SECRETARIO JUDICIAL	LAMBAYEQUECHICLAYO	728	NO DETERMINA	08/09/2017	31/12/2020	7	08287
263	21093	REYES	TERAN	ROSARIO	HAYDÉE	F	1688711	SECRETARIO JUDICIAL	LAMBAYEQUECHICLAYO	728	NO DETERMINA	01/01/1989	31/12/2020	22	081078
264	41028	REYES	NEGOSUP	MARTHA	ELENA	F	10451053	AUXILIAR ADMINISTRATIVO II	LAMBAYEQUECHICLAYO	728	NO DETERMINA	18/09/2005	31/12/2020	15	08449
265	33288	RIACHI	CARRION	NATHALI	WANDERLINA	F	18755539	TECNICO JUDICIAL	LAMBAYEQUECHICLAYO	728	NO DETERMINA	01/01/1988	31/12/2020	23	08372
266	38027	RIECO	FERNANDEZ	MILAGROS	MARISOL	F	40331874	SECRETARIO JUDICIAL	LAMBAYEQUECHICLAYO	728	NO DETERMINA	21/07/2004	31/12/2020	16	08144
267	39443	RIEYER	SILVA	ELENA	FLOR	F	4081398	SECRETARIO JUDICIAL	LAMBAYEQUECHICLAYO	728	NO DETERMINA	01/01/2005	31/12/2020	19	08283
268	74518	RODRIGO	VILALOBOS	YANET	ROCIO	F	43253980	ASISTENTE JUDICIAL	LAMBAYEQUECHICLAYO	728	NO DETERMINA	01/01/2010	31/12/2020	11	08384
269	74590	RODRIGUEZ	SAVEDRA	SELFY	ANGELICA	F	40553651	ASISTENTE JUDICIAL	LAMBAYEQUECHICLAYO	728	NO DETERMINA	01/01/2010	31/12/2020	11	08373
270	48759	ROMERO	SALDANA	LUZ	ANGELICA	F	40533394	ASISTENTE JUDICIAL	LAMBAYEQUECHICLAYO	728	NO DETERMINA	22/01/2010	31/12/2020	8	08401
271	47841	RUZ	HIMILDO	CYNTHIA	PAOLA	F	43082778	SECRETARIO JUDICIAL	LAMBAYEQUECHICLAYO	728	NO DETERMINA	07/01/2014	31/12/2020	8	08449
272	51044	SAVEDRA	ANTHORI	GIULIANA	PAOLA	F	41898071	ASISTENTE JUDICIAL	LAMBAYEQUECHICLAYO	728	NO DETERMINA	01/03/2011	31/12/2020	8	08349
273	41685	SAVEDRA	ROMERO	MARIA	EDSA	F	10704401	AUXILIAR ADMINISTRATIVO I	LAMBAYEQUECHICLAYO	728	NO DETERMINA	26/05/2006	31/12/2020	14	08349
274	68182	SALAZAR	JAREZ	GLORIA	DANITZA	F	40708481	AUXILIAR JUDICIAL	LAMBAYEQUECHICLAYO	728	NO DETERMINA	01/03/2003	31/12/2020	17	08344
275	80359	SALAZAR	CARRANZA	JANNET	POHIA	F	18442883	AUXILIAR JUDICIAL	LAMBAYEQUECHICLAYO	728	NO DETERMINA	01/01/1980	31/12/2020	23	08384
276	48587	SALDANA	CHAVEZ	SHELL	JACKELINE	F	44488854	ASISTENTE JUDICIAL	LAMBAYEQUECHICLAYO	728	NO DETERMINA	07/08/2011	31/12/2020	8	08384
277	40639	SALDANA	CAUPOS	BARA	DEL ROSARIO	F	40782186	SECRETARIO JUDICIAL	LAMBAYEQUECHICLAYO	728	NO DETERMINA	02/03/2005	31/12/2020	15	08188
278	33338	SALDANA	GUZMAN	ELA	VICTORIA	F	10101133	ESPECIALISTA JUDICIAL DE JUZGADO	LAMBAYEQUECHICLAYO	728	NO DETERMINA	01/01/1988	31/12/2020	23	08388
279	74573	SALDANA	JACKELINE	JACKELINE	PAOLA	F	40150828	ESPECIALISTA JUDICIAL DE JUZGADO	LAMBAYEQUECHICLAYO	728	NO DETERMINA	01/01/2010	31/12/2020	11	08140
280	48583	SALDARRADA	SALAS	MARLU	YESSERA	F	09333848	ASISTENTE JUDICIAL	LAMBAYEQUECHICLAYO	728	NO DETERMINA	18/02/2005	31/12/2020	16	08443
281	38975	SAUAME	CLUBAS	ALONZO	YESSERA	F	40104871	ASISTENTE JUDICIAL	LAMBAYEQUECHICLAYO	728	NO DETERMINA	17/01/2003	31/12/2020	25	08419
282	50187	SARILAN	CELOS	PAOLA	LECHOR	F	4484708	SECRETARIO JUDICIAL	LAMBAYEQUECHICLAYO	728	NO DETERMINA	07/08/2010	31/12/2020	10	08487
283	33248	SARILAN	RUZ	MARIEL	EMILIA	F	10483038	RELATOR I	LAMBAYEQUECHICLAYO	728	NO DETERMINA	15/09/1987	31/12/2020	22	08308
284	21045	SAMPERANO	GUERRA	MATILDE	RENEE	F	18778203	ESPECIALISTA JUDICIAL	LAMBAYEQUECHICLAYO	728	NO DETERMINA	01/01/1988	31/12/2020	22	08384
285	37324	SANCHEZ	CHAVEZ	LUTY	DEL CARMEN	F	18771132	ASISTENTE JUDICIAL	LAMBAYEQUECHICLAYO	728	NO DETERMINA	01/07/2006	31/12/2020	20	08384

285	44482	SANCHEZ	ALBAÑIL	BRENDA	MELISSA	P	4198308	ASISTENTE JURIDICO DE	LAUNATEQUECHICLAYO	728	NO DETERMINA	31/12/2020	12	04814
287	60888	SANCHEZ	MENDOZA	MARIBEL	IVETTE	F	1072817	SECRETARIO JUDICIAL	CHICLAYO	728	NO DETERMINA	31/12/2020	21	04054
285	41699	SANCHEZ	MARCELO	JESSICA	IVONNE	F	1073017	TECNICO JUDICIAL	LAUNATEQUECHICLAYO	728	NO DETERMINA	31/12/2020	14	04807
289	62111	SANCHEZ	GONZALES	CARHEN	ISABEL	F	1073865	SECRETARIO JUDICIAL	CHICLAYO	728	NO DETERMINA	31/12/2020	11	07644
280	74585	SANCHEZ	GAJO	JANET	CECILIA	F	4113578	ESPECIALISTA JUDICIAL DE JUZGADO	LAUNATEQUECHICLAYO	728	NO DETERMINA	31/12/2020	3	07748
291	49037	SANCHEZ	GAJO	JANET	CECILIA	F	4233522	SECRETARIO JUDICIAL	LAUNATEQUECHICLAYO	728	NO DETERMINA	31/12/2020	22	07643
292	33739	SANCHEZ	GAJO	JANET	CECILIA	F	1555354	SECRETARIO JUDICIAL	LAUNATEQUECHICLAYO	728	NO DETERMINA	31/12/2020	22	07643
293	33844	SANCHEZ	GAJO	JANET	CECILIA	F	1647187	SECRETARIO JUDICIAL	LAUNATEQUECHICLAYO	728	NO DETERMINA	31/12/2020	22	07643
294	46753	SANCHEZ	GAJO	JANET	CECILIA	F	4233522	SECRETARIO JUDICIAL	LAUNATEQUECHICLAYO	728	NO DETERMINA	31/12/2020	22	07643
295	52888	SANCHEZ	GAJO	JANET	CECILIA	F	1647187	SECRETARIO JUDICIAL	LAUNATEQUECHICLAYO	728	NO DETERMINA	31/12/2020	22	07643
296	30023	SANCHEZ	GAJO	JANET	CECILIA	F	4233522	SECRETARIO JUDICIAL	LAUNATEQUECHICLAYO	728	NO DETERMINA	31/12/2020	22	07643
297	31287	SANCHEZ	GAJO	JANET	CECILIA	F	1647187	SECRETARIO JUDICIAL	LAUNATEQUECHICLAYO	728	NO DETERMINA	31/12/2020	22	07643
298	33810	SANCHEZ	GAJO	JANET	CECILIA	F	4233522	SECRETARIO JUDICIAL	LAUNATEQUECHICLAYO	728	NO DETERMINA	31/12/2020	22	07643
299	43152	SANCHEZ	GAJO	JANET	CECILIA	F	1647187	SECRETARIO JUDICIAL	LAUNATEQUECHICLAYO	728	NO DETERMINA	31/12/2020	22	07643
300	40413	SANCHEZ	GAJO	JANET	CECILIA	F	4233522	SECRETARIO JUDICIAL	LAUNATEQUECHICLAYO	728	NO DETERMINA	31/12/2020	22	07643
301	44337	SANCHEZ	GAJO	JANET	CECILIA	F	1647187	SECRETARIO JUDICIAL	LAUNATEQUECHICLAYO	728	NO DETERMINA	31/12/2020	22	07643
302	45428	SANCHEZ	GAJO	JANET	CECILIA	F	4233522	SECRETARIO JUDICIAL	LAUNATEQUECHICLAYO	728	NO DETERMINA	31/12/2020	22	07643
303	45415	SANCHEZ	GAJO	JANET	CECILIA	F	4233522	SECRETARIO JUDICIAL	LAUNATEQUECHICLAYO	728	NO DETERMINA	31/12/2020	22	07643
304	82308	SANCHEZ	GAJO	JANET	CECILIA	F	4233522	SECRETARIO JUDICIAL	LAUNATEQUECHICLAYO	728	NO DETERMINA	31/12/2020	22	07643
305	43051	SANCHEZ	GAJO	JANET	CECILIA	F	4233522	SECRETARIO JUDICIAL	LAUNATEQUECHICLAYO	728	NO DETERMINA	31/12/2020	22	07643
306	74600	SANCHEZ	GAJO	JANET	CECILIA	F	4233522	SECRETARIO JUDICIAL	LAUNATEQUECHICLAYO	728	NO DETERMINA	31/12/2020	22	07643
307	43208	SANCHEZ	GAJO	JANET	CECILIA	F	4233522	SECRETARIO JUDICIAL	LAUNATEQUECHICLAYO	728	NO DETERMINA	31/12/2020	22	07643
308	33728	SANCHEZ	GAJO	JANET	CECILIA	F	4233522	SECRETARIO JUDICIAL	LAUNATEQUECHICLAYO	728	NO DETERMINA	31/12/2020	22	07643
309	77454	SANCHEZ	GAJO	JANET	CECILIA	F	4233522	SECRETARIO JUDICIAL	LAUNATEQUECHICLAYO	728	NO DETERMINA	31/12/2020	22	07643
310	53008	SANCHEZ	GAJO	JANET	CECILIA	F	4233522	SECRETARIO JUDICIAL	LAUNATEQUECHICLAYO	728	NO DETERMINA	31/12/2020	22	07643
311	47530	SANCHEZ	GAJO	JANET	CECILIA	F	4233522	SECRETARIO JUDICIAL	LAUNATEQUECHICLAYO	728	NO DETERMINA	31/12/2020	22	07643
312	45915	SANCHEZ	GAJO	JANET	CECILIA	F	4233522	SECRETARIO JUDICIAL	LAUNATEQUECHICLAYO	728	NO DETERMINA	31/12/2020	22	07643
313	49713	SANCHEZ	GAJO	JANET	CECILIA	F	4233522	SECRETARIO JUDICIAL	LAUNATEQUECHICLAYO	728	NO DETERMINA	31/12/2020	22	07643
314	39888	SANCHEZ	GAJO	JANET	CECILIA	F	4233522	SECRETARIO JUDICIAL	LAUNATEQUECHICLAYO	728	NO DETERMINA	31/12/2020	22	07643
315	49245	SANCHEZ	GAJO	JANET	CECILIA	F	4233522	SECRETARIO JUDICIAL	LAUNATEQUECHICLAYO	728	NO DETERMINA	31/12/2020	22	07643
316	43278	SANCHEZ	GAJO	JANET	CECILIA	F	4233522	SECRETARIO JUDICIAL	LAUNATEQUECHICLAYO	728	NO DETERMINA	31/12/2020	22	07643
317	30828	SANCHEZ	GAJO	JANET	CECILIA	F	4233522	SECRETARIO JUDICIAL	LAUNATEQUECHICLAYO	728	NO DETERMINA	31/12/2020	22	07643
318	82409	SANCHEZ	GAJO	JANET	CECILIA	F	4233522	SECRETARIO JUDICIAL	LAUNATEQUECHICLAYO	728	NO DETERMINA	31/12/2020	22	07643
319	32481	SANCHEZ	GAJO	JANET	CECILIA	F	4233522	SECRETARIO JUDICIAL	LAUNATEQUECHICLAYO	728	NO DETERMINA	31/12/2020	22	07643
320	32481	SANCHEZ	GAJO	JANET	CECILIA	F	4233522	SECRETARIO JUDICIAL	LAUNATEQUECHICLAYO	728	NO DETERMINA	31/12/2020	22	07643
321	35600	SANCHEZ	GAJO	JANET	CECILIA	F	4233522	SECRETARIO JUDICIAL	LAUNATEQUECHICLAYO	728	NO DETERMINA	31/12/2020	22	07643
322	33747	SANCHEZ	GAJO	JANET	CECILIA	F	4233522	SECRETARIO JUDICIAL	LAUNATEQUECHICLAYO	728	NO DETERMINA	31/12/2020	22	07643
323	74755	SANCHEZ	GAJO	JANET	CECILIA	F	4233522	SECRETARIO JUDICIAL	LAUNATEQUECHICLAYO	728	NO DETERMINA	31/12/2020	22	07643
324	83862	SANCHEZ	GAJO	JANET	CECILIA	F	4233522	SECRETARIO JUDICIAL	LAUNATEQUECHICLAYO	728	NO DETERMINA	31/12/2020	22	07643
325	45595	SANCHEZ	GAJO	JANET	CECILIA	F	4233522	SECRETARIO JUDICIAL	LAUNATEQUECHICLAYO	728	NO DETERMINA	31/12/2020	22	07643
326	51205	SANCHEZ	GAJO	JANET	CECILIA	F	4233522	SECRETARIO JUDICIAL	LAUNATEQUECHICLAYO	728	NO DETERMINA	31/12/2020	22	07643

6

203

327	DEBBE	VASQUEZ	GAONA	MARIA	DEL CARIEN	F	2745415	TECNICO JUDICIAL	CAJAMARCA/JENAIEN	728	INDETERMINA	01/01/1996	31/12/2020	22	00549
328	48357	VASQUEZ	VASQUEZ	MARIA	LIZCEUNA	F	4018843	SECRETARIO JUDICIAL	LAMBAYEQUE/JENAIEN	728	INDETERMINA	15/02/2006	31/12/2020	12	00549
329	36730	VASQUEZ	VASQUEZ	EVA	MARIA	F	3071253	SECRETARIO JUDICIAL	CAJAMARCA/JENAIEN	728	INDETERMINA	01/01/1996	31/12/2020	21	00549
330	48382	VELASQUEZ	PAEDRES	JUDITH	PATRICIA	F	4321393	ASISTENTE	LAMBAYEQUE/JENAIEN	728	INDETERMINA	01/01/1996	31/12/2020	10	00549
331	50168	VENTURA	ZAPATA	JESUS	MARGARITA	F	1843753	ASISTENTE	LAMBAYEQUE/JENAIEN	728	INDETERMINA	01/01/1996	31/12/2020	10	00549
332	44181	VENTURA	VEGA	ZAFRA	GRIMALDINA	F	4213160	SECRETARIO DE SALA	LAMBAYEQUE/JENAIEN	728	INDETERMINA	01/01/1996	31/12/2020	13	00549
333	45420	VERA	MONTENEGRO	VIGORIO	ABACELI	F	4118284	ASISTENTE JUDICIAL	LAMBAYEQUE/JENAIEN	728	INDETERMINA	15/02/2006	31/12/2020	17	00549
334	30629	VERA	AYALA	SHEILA	DARY	F	1837950	ASISTENTE	LAMBAYEQUE/JENAIEN	728	INDETERMINA	01/01/1996	31/12/2020	23	00549
335	30629	VERA	BANDA	ANA	MARIA	F	1837950	ASISTENTE	LAMBAYEQUE/JENAIEN	728	INDETERMINA	01/01/1996	31/12/2020	23	00549
336	43302	VERA	ZERIA	LUDA	MAYDEE	F	1870097	ASISTENTE	LAMBAYEQUE/JENAIEN	728	INDETERMINA	01/01/1996	31/12/2020	11	00549
337	24193	VERA	GARCIA	YENNY	JULIA	F	1871893	TECNICO JUDICIAL	LAMBAYEQUE/JENAIEN	728	INDETERMINA	02/01/1994	31/12/2020	22	00549
338	50199	VERA	BANDA	MARIA	MELIDA	F	1837916	ASISTENTE JUDICIAL	LAMBAYEQUE/JENAIEN	728	INDETERMINA	01/01/1996	31/12/2020	19	00549
339	33328	VERA	ZULOETA	VERONICA	MELIDA	F	1870328	ESPECIALISTA	LAMBAYEQUE/JENAIEN	728	INDETERMINA	01/01/1996	31/12/2020	23	00549
340	46153	VERGARA	HERRERA	ANA	MELVA	F	4380140	SECRETARIO JUDICIAL	LAMBAYEQUE/JENAIEN	728	INDETERMINA	01/01/1996	31/12/2020	11	00549
341	51515	VERA	GUJANO	MARIA	VICTORIA	F	4188390	PSICOLOGO	LAMBAYEQUE/JENAIEN	728	INDETERMINA	01/01/1996	31/12/2020	11	00549
342	38037	VILCHEZ	MANAY	ROSA	AMERICA	F	1842207	ESPECIALISTA	LAMBAYEQUE/JENAIEN	728	INDETERMINA	01/01/1996	31/12/2020	11	00549
343	45397	VILLANUEVA	MONTESA	LOURDEE	ELIZABETH	F	4036247	ESPECIALISTA	LAMBAYEQUE/JENAIEN	728	INDETERMINA	01/01/1996	31/12/2020	11	00549
344	20826	WESTER	LA TORRE	IRMA	BEATRIZ	F	1846014	AUXILIAR JUDICIAL	LAMBAYEQUE/JENAIEN	728	INDETERMINA	28/04/2007	31/12/2020	18	00549
345	45584	YAGUANAQUE	SELEN	DANA	EDITH	F	4105068	ASISTENTE JUDICIAL	LAMBAYEQUE/JENAIEN	728	INDETERMINA	18/04/2006	31/12/2020	14	00549
346	38651	YAGUANAQUE	CARRERA	ASAI	LUZ	F	4182874	AUXILIAR	LAMBAYEQUE/JENAIEN	728	INDETERMINA	01/01/1996	31/12/2020	14	00549
347	74724	YAGUANAQUE	GURO	JOHANNA	ELIZABETH	F	4105381	ESPECIALISTA	LAMBAYEQUE/JENAIEN	728	INDETERMINA	01/01/1996	31/12/2020	11	00549
348	74527	ZAPATA	VENTURA	DALETHY	MERCEDES	F	4297405	ASISTENTE EN JUZGADO	LAMBAYEQUE/JENAIEN	728	INDETERMINA	01/01/1996	31/12/2020	9	00549
349	74542	ZUNE	TORRES	ALDAYR	MERCEDES	F	4297705	ASISTENTE EN JUZGADO	LAMBAYEQUE/JENAIEN	728	INDETERMINA	01/01/1996	31/12/2020	11	00549
350	30189	ZURIGA	DAZ	BERNABETH	BERNABETH	F	1076729	ADMINISTRATIVO	LAMBAYEQUE/JENAIEN	728	INDETERMINA	01/01/1996	31/12/2020	21	00549

3

PERSONAL MASCUCLINO CAS BENEFICIARIOS DE UNIFORME INSTITUCIONAL 2021 - LAMBAYEQUE

ANEXO 03

N°	Escalero	Apellido Paterno	Apellido Materno	Primer Nombre	Segundo Nombre	Tercer Nombre	Sexo	DNI	Descripción oficina	Dest. Ubiac.	Des. Servicio	Fecha Ingreso	Fecha de cesación	Antigüedad
1	92887	ABANTO	ZAPATA	PAUL	CARLOS		M	4347272	Módulo Fania Cevala Ley 30384	LAMBAYEQUECHICLAYOCHICLAYO	RESGUARDO, CUSTODIA Y VIGILANCIA	01/06/2016	31/12/2020	4
2	94895	ACOSTA	GONZALES	JUAN	LEONIDES		M	1668168	Gerencia de Administración Distrital	LAMBAYEQUECHICLAYOCHICLAYO	RESGUARDO, CUSTODIA Y VIGILANCIA	27/06/2016	31/12/2020	5
3	88484	AGUIP	VASQUEZ	JOSE			M	7114110	Módulo Judicial Integrado en Violencia contra las Mujeres e Infancia del	LAMBAYEQUECHICLAYOCHICLAYO	ADMINISTRATIVO	01/02/2016	31/12/2020	2
4	92354	ANCAJIMA	RAMOS	JOSE			M	1658105	Gerencia de Administración Distrital	LAMBAYEQUECHICLAYOCHICLAYO	RESGUARDO, CUSTODIA Y VIGILANCIA	01/12/2016	31/12/2020	4
5	95532	AQUINO	MORALES	JOSE	MANUEL		M	4128168	Gerencia de Administración Distrital	LAMBAYEQUECHICLAYOCHICLAYO	RESGUARDO, CUSTODIA Y VIGILANCIA	01/06/2017	31/12/2020	3
6	94472	ARBAZA	RODRIGUEZ	JHAYSON	EMANUEL		M	4528114	Módulo Judicial Integrado en Violencia contra las Mujeres e Infancia del	LAMBAYEQUECHICLAYOCHICLAYO	RESGUARDO, CUSTODIA Y VIGILANCIA	01/06/2017	31/12/2020	3
7	91490	BARRANTES	CASTRO	JIMMY	MARTIN		M	4395919	Módulo Penal Central	LAMBAYEQUECHICLAYOCHICLAYO	ASISTENTE	04/08/2016	31/12/2020	2
8	95550	BARREDA	LUNA	CESAR			M	4704711	Gerencia de Administración Distrital	LAMBAYEQUECHICLAYOCHICLAYO	RESGUARDO, CUSTODIA Y VIGILANCIA	11/12/2016	31/12/2020	5
9	79881	BARRIOS	PURHUMAN	YGNACIO			M	1675604	Gerencia de Administración Distrital	LAMBAYEQUECHICLAYOCHICLAYO	RESGUARDO, CUSTODIA Y VIGILANCIA	02/05/2017	31/12/2020	6
10	95495	BENAVIDES	CAMPOS	DAVID	YOEL		M	4419278	Módulo Judicial Integrado en Violencia contra las Mujeres e Infancia del	LAMBAYEQUECHICLAYOCHICLAYO	ANALISTA	01/02/2016	31/12/2020	2
11	55984	BONILLA	MORI	VICTOR	MANUEL		M	1665394	Gerencia de Administración Distrital	LAMBAYEQUECHICLAYOCHICLAYO	RESGUARDO, CUSTODIA Y VIGILANCIA	01/02/2016	31/12/2020	7
12	51481	BRAVO	SAUCEDO	CHEYFOR	JEAN CARLO		M	4605250	Módulo Judicial Integrado en Violencia contra las Mujeres e Infancia del	LAMBAYEQUECHICLAYOCHICLAYO	SECRETARIO JUDICIAL	01/02/2016	31/12/2020	2
13	94534	CABRALES	LARA	RONALD	EDGARDO		M	4394878	Gerencia de Administración Distrital	LAMBAYEQUECHICLAYOCHICLAYO	RESGUARDO, CUSTODIA Y VIGILANCIA	14/02/2016	31/12/2020	2
14	59138	CALLE	PERIA	JUAN	GABRIEL		M	4688165	Módulo Judicial Integrado en Violencia contra las Mujeres e Infancia del	LAMBAYEQUECHICLAYOCHICLAYO	SECRETARIO JUDICIAL	01/02/2016	31/12/2020	2
15	55990	CAMPOS	PERALES	HECTOR	MANUEL		M	4316637	Gerencia de Administración Distrital	LAMBAYEQUECHICLAYOCHICLAYO	RESGUARDO, CUSTODIA Y VIGILANCIA	02/12/2014	31/12/2020	6
16	55992	CASTILLO	CRUZADO	SEGUNDO	MAXIMILIANO		M	4169837	Gerencia de Administración Distrital	LAMBAYEQUECHICLAYOCHICLAYO	RESGUARDO, CUSTODIA Y VIGILANCIA	01/06/2016	31/12/2020	7
17	55995	CASTRO	SOLORZA	CESAR	AUGUSTO		M	4257189	Gerencia de Administración Distrital	LAMBAYEQUECHICLAYOCHICLAYO	RESGUARDO, CUSTODIA Y VIGILANCIA	01/07/2013	31/12/2020	10
18	76578	CUBAS	CARRASCO	MANUEL	MARTIN		M	1678317	Gerencia de Administración Distrital	LAMBAYEQUECHICLAYOCHICLAYO	RESGUARDO, CUSTODIA Y VIGILANCIA	08/06/2017	31/12/2020	6
19	53320	DIAZ	CHAPONAN	JULIO	DANIEL		M	16768176	Gerencia de Administración Distrital	LAMBAYEQUECHICLAYOCHICLAYO	RESGUARDO, CUSTODIA Y VIGILANCIA	02/05/2017	31/12/2020	6
20	92557	DIAZ	PEREZ	HELI	EMANUEL		M	44155532	Gerencia de Administración Distrital	LAMBAYEQUECHICLAYOCHICLAYO	RESGUARDO, CUSTODIA Y VIGILANCIA	01/07/2013	31/12/2020	4
21	79247	ELERA	GONZALES	FERNANDO	HENRY		M	1762718	Gerencia de Administración Distrital	LAMBAYEQUECHICLAYOCHICLAYO	RESGUARDO, CUSTODIA Y VIGILANCIA	01/07/2013	31/12/2020	4
22	71027	ELIAS	GRUÑON	JORGE	LUIS		M	19232108	Gerencia de Administración Distrital	LAMBAYEQUECHICLAYOCHICLAYO	RESGUARDO, CUSTODIA Y VIGILANCIA	02/05/2017	31/12/2020	6
23	95992	FLORES	BARROZA	CARLOS	ALFONSO		M	4093387	Módulo Judicial Integrado en Violencia contra las Mujeres e Infancia del	LAMBAYEQUECHICLAYOCHICLAYO	RESGUARDO, CUSTODIA Y VIGILANCIA	01/07/2013	31/12/2020	2
24	95935	GALLARDO	PISCOYA	JUAN	ERNESTO LOPEZ		M	42853322	Gerencia de Administración Distrital	LAMBAYEQUECHICLAYOCHICLAYO	RESGUARDO, CUSTODIA Y VIGILANCIA	01/07/2013	31/12/2020	4
25	95503	GONZALES	SANCHEZ	JAVIER			M	43221991	Módulo Judicial Integrado en Violencia contra las Mujeres e Infancia del	LAMBAYEQUECHICLAYOCHICLAYO	RESGUARDO, CUSTODIA Y VIGILANCIA	01/07/2013	31/12/2020	4
26	95570	GUERRERO	GARCIA	GONZALO	DANIEL		M	73469485	Gerencia de Administración Distrital	LAMBAYEQUECHICLAYOCHICLAYO	RESGUARDO, CUSTODIA Y VIGILANCIA	01/07/2013	31/12/2020	3
27	99008	MALUQUIS	TORRES	CRISTIAN	ANDERSON		M	74768472	Gerencia de Administración Distrital	LAMBAYEQUECHICLAYOCHICLAYO	RESGUARDO, CUSTODIA Y VIGILANCIA	01/07/2013	31/12/2020	7
28	53855	MIO	FRANCIA	JULIO	CARLOS		M	16597558	Gerencia de Administración Distrital	LAMBAYEQUECHICLAYOCHICLAYO	RESGUARDO, CUSTODIA Y VIGILANCIA	01/07/2013	31/12/2020	4
29	92902	MONTEZA	FUENTES	JUAN	WILMER		M	47059892	Módulo Penal Central D. Lug. 1194	LAMBAYEQUECHICLAYOCHICLAYO	ASISTENTE DE FISCALIA	01/06/2016	31/12/2020	4
30	76595	MORALES	MARTINEZ	JORGE	ANGEL		M	1777427	Gerencia de Administración Distrital	LAMBAYEQUECHICLAYOCHICLAYO	RESGUARDO, CUSTODIA Y VIGILANCIA	01/06/2016	31/12/2020	10
31	96804	MORENO	CHILCON	MARIO	ANGEL		M	47704347	Módulo Judicial Integrado en Violencia contra las Mujeres e Infancia del	LAMBAYEQUECHICLAYOCHICLAYO	ASISTENTE	14/11/2016	31/12/2020	2
32	73180	MURO	ZARFAN	MANUEL	JULIO		M	16551958	Gerencia de Administración Distrital	LAMBAYEQUECHICLAYOCHICLAYO	RESGUARDO, CUSTODIA Y VIGILANCIA	01/07/2013	31/12/2020	7
33	95544	PEREZ	SAMPEN	LUIS	ALBERTO		M	4105728	Gerencia de Administración Distrital	LAMBAYEQUECHICLAYOCHICLAYO	RESGUARDO, CUSTODIA Y VIGILANCIA	02/04/2018	31/12/2020	2
34	95508	POZO	MEJIA	EDGAR	ADREDO		M	72517290	Módulo Judicial Integrado en Violencia contra las Mujeres e Infancia del	LAMBAYEQUECHICLAYOCHICLAYO	RESGUARDO, CUSTODIA Y VIGILANCIA	16/10/2016	31/12/2020	2
35	73248	REYES	HUANAN	JHONY			M	46939369	Gerencia de Administración Distrital	LAMBAYEQUECHICLAYOCHICLAYO	RESGUARDO, CUSTODIA Y VIGILANCIA	05/01/2012	31/12/2020	8

4

36	RICJAS	HUAMAN	WILLY			M	18693248	Gerencia de Administración Distrital	LAMBAYEQUE/CHICLAYO/CHICLAYO	APOYO EN EL CONTROL	12/04/2017	31/12/2020	3
37	RICJAS	VALLEJOS	ROLANDO	FABRICIO		M	78271824	Gerencia de Administración Distrital	LAMBAYEQUE/CHICLAYO/CHICLAYO	RESGUARDO, CUSTODIA	03/12/2018	31/12/2020	2
38	RICJAS	TORRES	JAMEL	ALEJANDRO		M	70292355	Módulo Penal Central	LAMBAYEQUE/CHICLAYO/CHICLAYO	ASISTENTE DE	01/03/2016	31/12/2020	2
39	RICJAS	CAMACHO	RONALD	ANTONIO		M	41477645	Módulo Judicial Integrado en Vigilancia	LAMBAYEQUE/CHICLAYO/CHICLAYO	NOTIFICADOR	16/10/2016	31/12/2020	2
40	RICJAS	RODRIGUEZ	LEDER	BLADIMIR		M	27391430	Gerencia de Administración Distrital	LAMBAYEQUE/CHICLAYO/CHICLAYO	RESGUARDO, CUSTODIA	01/07/2013	31/12/2020	7
41	RICJAS	BALAS	EMILIANO	BENEDICTO		M	18937808	Módulo Judicial Integrado en Vigilancia	LAMBAYEQUE/CHICLAYO/CHICLAYO	RESGUARDO, CUSTODIA	18/10/2016	31/12/2020	2
42	RICJAS	SANCHEZ	GABRIEL	HUMBERTO		M	18711495	Gerencia de Administración Distrital	LAMBAYEQUE/CHICLAYO/CHICLAYO	RESGUARDO, CUSTODIA	01/07/2013	31/12/2020	7
43	RICJAS	SANCHEZ	MONTENEGRO	DAVID		M	43923331	Módulo Judicial Integrado en Vigilancia	LAMBAYEQUE/CHICLAYO/CHICLAYO	RESGUARDO, CUSTODIA	18/10/2016	31/12/2020	2
44	RICJAS	SANTA CRUZ	CASAS	REY		M	41182401	Gerencia de Administración Distrital	LAMBAYEQUE/CHICLAYO/CHICLAYO	RESGUARDO, CUSTODIA	29/10/2016	31/12/2020	2
45	RICJAS	SANTAMARIA	VELASQUEZ	ALBERTO		M	72752553	Gerencia de Administración Distrital	LAMBAYEQUE/CHICLAYO/CHICLAYO	RESGUARDO, CUSTODIA	01/03/2016	31/12/2020	10
46	RICJAS	SANTISTEBAN	SANDOVAL	JOSE		M	18744351	Gerencia de Administración Distrital	LAMBAYEQUE/CHICLAYO/CHICLAYO	RESGUARDO, CUSTODIA	01/07/2013	31/12/2020	7
47	RICJAS	SUCUPE	RELAIZA	JENNER		M	72448332	Gerencia de Administración Distrital	LAMBAYEQUE/CHICLAYO/CHICLAYO	RESGUARDO, CUSTODIA	04/12/2016	31/12/2020	2
48	RICJAS	TENORIO	BECCERRA	JOHNY		M	16683132	Gerencia de Administración Distrital	LAMBAYEQUE/CHICLAYO/CHICLAYO	RESGUARDO, CUSTODIA	01/07/2013	31/12/2020	7
49	RICJAS	TORRES	CUSMAN	ALBERTO		M	43288993	Gerencia de Administración Distrital	LAMBAYEQUE/CHICLAYO/CHICLAYO	COORDINADOR DE	01/03/2017	31/12/2020	3
50	RICJAS	TORRES	VILLALOBOS	FRANCISCO		M	40541798	Gerencia de Administración Distrital	LAMBAYEQUE/CHICLAYO/CHICLAYO	RESGUARDO, CUSTODIA	03/12/2018	31/12/2020	2
51	RICJAS	VALLE	JUAN			M			LAMBAYEQUE/CHICLAYO/CHICLAYO	RESGUARDO, CUSTODIA			2

PERSONAL CAS FEMENINO BENEFICIARIO DE UNIFORME INSTITUCIONAL 2021 - LAMBAYEQUE

Nº	Apellido Paterno	Apellido Materno	Primer Apellido	Segundo Nombre	Sexo	DNI	Descripción Oficina	Dir. Ubico	Des. Servicio	Fecha Ingreso	Fecha de extinción	Antigüedad
1	AYALA	GARCIA	KARINA	EDITH	F	1876537	Módulo Judicial Integrado en Violencia contra las Mujeres e integrantes del Grupo Familiar	LAMBAYEQUECHICLAYOCHIC LAYO	SECRETARIO JUDICIAL	18/10/2018	31/12/2020	2
2	BACA	MOZO	ANGELA	AMARILYS	F	43381198	Módulo Penal Central D. Leg. 1194	LAMBAYEQUECHICLAYOCHIC LAYO	ESPECIALISTA JUDICIAL DE JUZGADO	01/09/2018	31/12/2020	4
3	BARRANZUELA	ALARCON	MELISSA	RAQUEL	F	48208439	Gerencia de Administración Distrital	LAMBAYEQUECHICLAYOCHIC LAYO	APOYO ADMINISTRATIVO EN LAS AREAS DE NOTIFICACIONES	01/04/2018	31/12/2020	4
4	CARRASCO	INCIO	KARLA	JACQUELINE	F	48211419	Módulo Judicial Integrado en Violencia contra las Mujeres e integrantes del Grupo Familiar	LAMBAYEQUECHICLAYOCHIC LAYO	PSICOLOGO	18/10/2018	31/12/2020	2
5	CRUZADO	BECCERRA	ANA	CAROLINA	F	43277565	Módulo Judicial Integrado en Violencia contra las Mujeres e integrantes del Grupo Familiar	LAMBAYEQUECHICLAYOCHIC LAYO	SECRETARIO JUDICIAL	18/10/2018	31/12/2020	2
6	DAZ	IPANAQUE	TANIA	DEL PILAR	F	41902871	Módulo Judicial Integrado en Violencia contra las Mujeres e integrantes del Grupo Familiar	LAMBAYEQUECHICLAYOCHIC LAYO	SECRETARIO JUDICIAL	18/10/2018	31/12/2020	2
7	LOZADA	HUICZ	ANHELA	PARY	F	45152697	Gerencia de Administración Distrital	LAMBAYEQUECHICLAYOCHIC LAYO	REGURADO CUSTODIA Y VIGILANCIA	06/09/2012	31/12/2020	8
8	PALACIOS	ARASTEGUI	MARIANA	LUISA	F	44707318	Módulo Judicial Integrado en Violencia contra las Mujeres e integrantes del Grupo Familiar	LAMBAYEQUECHICLAYOCHIC LAYO	ASISTENTE JUDICIAL	01/12/2017	31/12/2020	3
9	RIVAS	CACHAY	SANTOS		F	18717077	Gerencia de Administración Distrital	LAMBAYEQUECHICLAYOCHIC LAYO	APOYO EN PERICIAS CONTABLES JUDICIALES	25/02/2016	31/12/2020	4
10	RUBIO	LANDAURO	ALENY	GISSELA	F	71093537	Módulo Penal Central D. Leg. 1194	LAMBAYEQUECHICLAYOCHIC LAYO	ASISTENTE JURISDICCIONAL	01/06/2016	31/12/2020	4
11	SERQUEJEN	PALOMINO	NOHELY	DEL ROCIO	F	72541024	Módulo Judicial Integrado en Violencia contra las Mujeres e integrantes del Grupo Familiar	LAMBAYEQUECHICLAYOCHIC LAYO	ASISTENTE JUDICIAL	18/10/2018	31/12/2020	2
12	TORRES	TAFUR	LUSSETE		F	45908679	Módulo Penal Central D. Leg. 1194	LAMBAYEQUECHICLAYOCHIC LAYO	ESPECIALISTA JUDICIAL DE JUZGADO	03/05/2015	31/12/2020	5

ANEXO 05

BENEFICIARIOS DEL UNIFORME INSTITUCIONAL REG 728 Y REG 728 (ADMINISTRATIVOS)- ZONA FRIA

N°	Excepción	Apellidos	Apellidos	Nombre	Nombre	Sexo	DNI	Cargo	Dependencia	Ubicación	Reg. Laboral	Cuid. Laboral	Fecha de ingreso	Fecha de evaluación	Antigüedad	Piso	Observación
1	74754	CARRASCO	SOPHOCLEO	JOSE	ALBERTO	M	41207543	SECRETARIO JUDICIAL DE JUZGADO	Juzgado Penal Unipersonal	CAJAMARCA/CUTERVO/CUTERVO	728	INDETERMINADO	12/03/2013	31/12/2020	7	07771	Zona fría
2	16508	CASTAÑEDA	ROJAS	GERARDO	ALBERTO	M	41160885	SECRETARIO JUDICIAL DE JUZGADO	Juzgado de Paz Letrado	CAJAMARCA/CUTERVO/CUTERVO	728	INDETERMINADO	01/01/2010	31/12/2020	10	07721	Zona fría
3	51110	DE LOS SANTOS	BAUTISTA	JORGE	ALBERTO	M	42323238	SECRETARIO JUDICIAL DE JUZGADO	Juzgado Penal Unipersonal	CAJAMARCA/CUTERVO/CUTERVO	728	INDETERMINADO	02/01/2011	31/12/2020	9	07054	Zona fría
4	48340	DÍAZ	MARQUEZ	LENNY	IVAN	M	40372432	TECNICO JUDICIAL	Juzgado Penal Unipersonal	CAJAMARCA/CUTERVO/CUTERVO	728	INDETERMINADO	01/07/2009	31/12/2020	12	00274	Zona fría
5	21108	ESQUIEN	ROBLES	JULIO	DANIEL	M	19531233	RELATARIO JUDICIAL	Juzgado Civil Transitorio	CAJAMARCA/CUTERVO/CUTERVO	728	INDETERMINADO	08/09/1999	31/12/2020	21	07494	Zona fría
6	48342	HERRERA	VALLEJOS	MANUEL	ALFONSO	M	45658859	SECRETARIO JUDICIAL	2° Juzgado de Familia	CAJAMARCA/CUTERVO/CUTERVO	728	INDETERMINADO	01/03/2011	31/12/2020	9	07144	Zona fría
7	48732	HERRERA	RAMIREZ	WILSON	MARTIN	M	27263404	SECRETARIO JUDICIAL DE SERVICIOS DE COMUNICACION	Juzgado Penal Unipersonal	CAJAMARCA/CUTERVO/CUTERVO	728	INDETERMINADO	22/01/2010	31/12/2020	10	06987	Zona fría
8	03823	HORNIA	HEREDIA	WALTER	TOMAS	M	27240528	TECNICO ADMINISTRATIVO	Unidad Administrativa y de Planeación	CAJAMARCA/CUTERVO/CUTERVO	728	INDETERMINADO	01/09/1999	31/12/2020	21	06090	Zona fría
9	72890	HUAMAN	RUIZACA	MARIA	YVONNE	F	11030900	SECRETARIO JUDICIAL	SALA MAYA	CAJAMARCA/CUTERVO/CUTERVO	728	INDETERMINADO	01/05/2010	31/12/2020	10	06492	Zona fría
10	53381	ISQUE	SILVA	PAOLA	ESTEFANIA	F	43982558	ASISTENTE EN SERVICIOS ADMINISTRATIVOS	Juzgado de Familia	CAJAMARCA/CUTERVO/CUTERVO	728	INDETERMINADO	07/08/2015	31/12/2020	5	07545	Zona fría
11	74517	JULCA	CORTES	ZULY		F	4312189	TECNICO JUDICIAL	Juzgado Penal Unipersonal	CAJAMARCA/CUTERVO/CUTERVO	728	INDETERMINADO	01/01/2018	31/12/2020	11	06174	Zona fría
12	51053	REARO	CAMPUS	LILY	MARLENY	F	43511805	SECRETARIO JUDICIAL	2° SALA PENAL DE RECLAMACIONES	CAJAMARCA/CUTERVO/CUTERVO	728	INDETERMINADO	14/03/2011	31/12/2020	9	07235	Zona fría

REQUISITOS DE CALIFICACIÓN

3.2.1. REQUISITOS DE CALIFICACIÓN DE UNIFORMES DE CABALLEROS

A	EXPERIENCIA DEL POSTOREN LA ESPECIALIDAD
	<p><u>Requisitos:</u></p> <p>El postor debe acreditar un monto facturado acumulado equivalente a S/. 808,746.00 soles (Ochocientos ocho mil setecientos cuarenta y seis 00/100 soles) por la venta de bienes iguales o similares al objeto de la convocatoria, durante los ocho (8) años anteriores a la fecha de la presentación de ofertas que se computarán desde la fecha de la conformidad o emisión del comprobante de pago, según corresponda</p> <p>ITEM I: Venta y/o adquisición de prendas de vestir para caballeros a instituciones públicas y privadas.</p> <p><u>Acreditación:</u></p> <p>La experiencia del postor en la especialidad se acreditará con copia simple de (i) contratos u órdenes de compra, y su respectiva conformidad o constancia de prestación; o (ii) comprobantes de pago cuya cancelación se acredite documental y fehacientemente, con voucher de depósito, nota de abono, reporte de estado de cuenta, cualquier otro documento emitido por Entidad del sistema financiero que acredite el abono o mediante cancelación en el mismo comprobante de pago⁸, correspondientes a un máximo de veinte (20) contrataciones.</p> <p>En caso los postores presenten varios comprobantes de pago para acreditar una sola contratación, se debe acreditar que corresponden a dicha contratación; de lo contrario, se asumirá que los comprobantes acreditan contrataciones independientes, en cuyo caso solo se considerará, para la evaluación, las veinte (20) primeras contrataciones indicadas en el Anexo N° 8 referido a la Experiencia del Postor en la Especialidad.</p> <p>En el caso de suministro, solo se considera como experiencia la parte del contrato que haya sido ejecutada durante los ocho (8) años anteriores a la fecha de presentación de ofertas, debiendo adjuntarse copia de las conformidades correspondientes a tal parte o los respectivos comprobantes de pago cancelados.</p> <p>En los casos que se acredite experiencia adquirida en consorcio, debe presentarse la promesa de consorcio o el contrato de consorcio del cual se desprenda fehacientemente el porcentaje de las obligaciones que se asumió en el contrato presentado; de lo contrario, no se computará la experiencia proveniente de dicho contrato.</p> <p>Asimismo, cuando se presenten contratos derivados de procesos de selección convocados antes del 20.09.2012, la calificación se ceñirá al método descrito en la Directiva "Participación de Proveedores en Consorcio en las Contrataciones del Estado", debiendo presumirse que el porcentaje de las obligaciones equivale al porcentaje de participación de la promesa de consorcio o del contrato de consorcio. En caso que en dichos documentos no se consigne el porcentaje de participación se presumirá que las obligaciones se ejecutaron en partes iguales.</p> <p>Si el titular de la experiencia no es el postor, consignar si dicha experiencia corresponde a la matriz en caso que el postor sea sucursal, o fue transmitida por reorganización societaria, debiendo acompañar la documentación sustentatoria correspondiente.</p> <p>Si el postor acredita experiencia de una persona absorbida como consecuencia de una reorganización societaria, debe presentar adicionalmente el Anexo N° 9.</p> <p>Cuando en los contratos, órdenes de compra o comprobantes de pago el monto facturado se</p>

⁸ Cabe precisar que, de acuerdo con la **Resolución N° 0065-2018-TCE-S1** del Tribunal de Contrataciones del Estado:

"... el solo sello de cancelado en el comprobante, cuando ha sido colocado por el propio postor, no puede ser considerado como una acreditación que produzca fehacencia en relación a que se encuentra cancelado. Admitir ello equivaldría a considerar como válida la sola declaración del postor afirmando que el comprobante de pago ha sido cancelado"

(...)

"Situación diferente se suscita ante el sello colocado por el cliente del postor [sea utilizando el término "cancelado" o "pagado"] supuesto en el cual si se contaría con la declaración de un tercero que brinde certeza, ante la cual debiera reconocerse la validez de la experiencia".

encuentre expresado en moneda extranjera, debe indicarse el tipo de cambio venta publicado por la Superintendencia de Banca, Seguros y AFP correspondiente a la fecha de suscripción del contrato, de emisión de la orden de compra o de cancelación del comprobante de pago, según corresponda.

Sin perjuicio de lo anterior, los postores deben llenar y presentar el **Anexo N° 8** referido a la Experiencia del Postor en la Especialidad.

Importante

En el caso de consorcios, solo se considera la experiencia de aquellos integrantes que se hayan comprometido, según la promesa de consorcio, a ejecutar el objeto materia de la convocatoria, conforme a la Directiva "Participación de Proveedores en Consorcio en las Contrataciones del Estado".

Importante

- Si como resultado de una consulta u observación corresponde precisarse o ajustarse el requerimiento, se solicita la autorización del área usuaria y se pone de conocimiento de tal hecho a la dependencia que aprobó el expediente de contratación, de conformidad con el numeral 72.3 del artículo 72 del Reglamento.
- El cumplimiento de las Especificaciones Técnicas se realiza mediante la presentación de una declaración jurada. De ser el caso, adicionalmente la Entidad puede solicitar documentación que acredite el cumplimiento de algún componente de las características y/o requisitos funcionales. Para dicho efecto, consignará de manera detallada los documentos que deben presentar los postores en el literal e) del numeral 2.2.1.1 de esta sección de las bases.
- Los requisitos de calificación determinan si los postores cuentan con las capacidades necesarias para ejecutar el contrato, lo que debe ser acreditado documentalmente, y no mediante declaración jurada.

3.2.2. REQUISITOS DE CALIFICACIÓN DE UNIFORMES DE DAMAS

A	EXPERIENCIA DEL POSTOR EN LA ESPECIALIDAD
	<p><u>Requisitos:</u></p> <p>El postor debe acreditar un monto facturado acumulado de S/ 749,517.00 soles (Setecientos cuarenta y nueve mil quinientos diecisiete con 00/100), por la venta de bienes iguales o similares al objeto de la convocatoria, durante los ocho (8) años anteriores a la fecha de la presentación de ofertas que se computarán desde la fecha de la conformidad o emisión del comprobante de pago, según corresponda</p> <p>ITEM II : Venta y/o adquisición de prendas de vestir para damas a instituciones públicas y privadas.</p> <p><u>Acreditación:</u></p> <p>La experiencia del postor en la especialidad se acreditará con copia simple de (i) contratos u órdenes de compra, y su respectiva conformidad o constancia de prestación; o (ii) comprobantes de pago cuya cancelación se acredite documental y fehacientemente, con voucher de depósito, nota de abono, reporte de estado de cuenta, cualquier otro documento emitido por Entidad del sistema financiero que acredite el abono o mediante cancelación en el mismo comprobante de pago⁹, correspondientes a un máximo de veinte (20) contrataciones.</p> <p>En caso los postores presenten varios comprobantes de pago para acreditar una sola contratación, se debe acreditar que corresponden a dicha contratación; de lo contrario, se asumirá que los comprobantes acreditan contrataciones independientes, en cuyo caso solo se considerará, para la evaluación, las veinte (20) primeras contrataciones indicadas en el Anexo N° 8 referido a la Experiencia del Postor en la Especialidad.</p> <p>En el caso de suministro, solo se considera como experiencia la parte del contrato que haya sido ejecutada durante los ocho (8) años anteriores a la fecha de presentación de ofertas, debiendo adjuntarse copia de las conformidades correspondientes a tal parte o los respectivos comprobantes de pago cancelados.</p> <p>En los casos que se acredite experiencia adquirida en consorcio, debe presentarse la promesa de consorcio o el contrato de consorcio del cual se desprenda fehacientemente el porcentaje de las obligaciones que se asumió en el contrato presentado; de lo contrario, no se computará la experiencia proveniente de dicho contrato.</p> <p>Asimismo, cuando se presenten contratos derivados de procesos de selección convocados antes del 20.09.2012, la calificación se ceñirá al método descrito en la Directiva "Participación de Proveedores en Consorcio en las Contrataciones del Estado", debiendo presumirse que el porcentaje de las obligaciones equivale al porcentaje de participación de la promesa de consorcio o del contrato de consorcio. En caso que en dichos documentos no se consigne el porcentaje de participación se presumirá que las obligaciones se ejecutaron en partes iguales.</p> <p>Si el titular de la experiencia no es el postor, consignar si dicha experiencia corresponde a la matriz en caso que el postor sea sucursal, o fue transmitida por reorganización societaria, debiendo acompañar la documentación sustentatoria correspondiente.</p> <p>Si el postor acredita experiencia de una persona absorbida como consecuencia de una reorganización societaria, debe presentar adicionalmente el Anexo N° 9.</p> <p>Cuando en los contratos, órdenes de compra o comprobantes de pago el monto facturado se encuentre expresado en moneda extranjera, debe indicarse el tipo de cambio venta publicado por la</p>

⁹ Cabe precisar que, de acuerdo con la **Resolución N° 0065-2018-TCE-S1 del Tribunal de Contrataciones del Estado:**

"... el solo sello de cancelado en el comprobante, cuando ha sido colocado por el propio postor, no puede ser considerado como una acreditación que produzca fehacencia en relación a que se encuentra cancelado. Admitir ello equivaldría a considerar como válida la sola declaración del postor afirmando que el comprobante de pago ha sido cancelado"

(...)

"Situación diferente se suscita ante el sello colocado por el cliente del postor [sea utilizando el término "cancelado" o "pagado"] supuesto en el cual sí se contaría con la declaración de un tercero que brinde certeza, ante la cual debiera reconocerse la validez de la experiencia".

Superintendencia de Banca, Seguros y AFP correspondiente a la fecha de suscripción del contrato, de emisión de la orden de compra o de cancelación del comprobante de pago, según corresponda.

Sin perjuicio de lo anterior, los postores deben llenar y presentar el **Anexo N° 8** referido a la Experiencia del Postor en la Especialidad.

Importante

En el caso de consorcios, solo se considera la experiencia de aquellos integrantes que se hayan comprometido, según la promesa de consorcio, a ejecutar el objeto materia de la convocatoria, conforme a la Directiva "Participación de Proveedores en Consorcio en las Contrataciones del Estado".

Importante

- *Si como resultado de una consulta u observación corresponde precisarse o ajustarse el requerimiento, se solicita la autorización del área usuaria y se pone de conocimiento de tal hecho a la dependencia que aprobó el expediente de contratación, de conformidad con el numeral 72.3 del artículo 72 del Reglamento.*
- *El cumplimiento de las Especificaciones Técnicas se realiza mediante la presentación de una declaración jurada. De ser el caso, adicionalmente la Entidad puede solicitar documentación que acredite el cumplimiento del algún componente de las características y/o requisitos funcionales. Para dicho efecto, consignará de manera detallada los documentos que deben presentar los postores en el literal e) del numeral 2.2.1.1 de esta sección de las bases.*
- *Los requisitos de calificación determinan si los postores cuentan con las capacidades necesarias para ejecutar el contrato, lo que debe ser acreditado documentalmente, y no mediante declaración jurada.*

CAPÍTULO IV FACTORES DE EVALUACIÓN

La evaluación se realiza sobre la base de cien (100) puntos.

Para determinar la oferta con el mejor puntaje y el orden de prelación de las ofertas, se considera lo siguiente:

FACTOR DE EVALUACIÓN	PUNTAJE / METODOLOGÍA PARA SU ASIGNACIÓN
A. PRECIO	
<u>Evaluación:</u> Se evaluará considerando el precio ofertado por el postor. <u>Acreditación:</u> Se acreditará mediante el registro en el SEACE o el documento que contiene el precio de la oferta (Anexo N° 6), según corresponda.	La evaluación consistirá en otorgar el máximo puntaje a la oferta de precio más bajo y otorgar a las demás ofertas puntajes inversamente proporcionales a sus respectivos precios, según la siguiente fórmula: $P_i = \frac{O_m \times PMP}{O_i}$ i = Oferta P_i = Puntaje de la oferta a evaluar O_i = Precio i O_m = Precio de la oferta más baja PMP = Puntaje máximo del precio 100puntos

Importante

Los factores de evaluación elaborados por el comité de selección son objetivos y guardan vinculación, razonabilidad y proporcionalidad con el objeto de la contratación. Asimismo, estos no pueden calificar con puntaje el cumplimiento de las Especificaciones Técnicas ni los requisitos de calificación.

CAPÍTULO V PROFORMA DEL CONTRATO

Importante

Dependiendo del objeto del contrato, de resultar indispensable, puede incluirse cláusulas adicionales o la adecuación de las propuestas en el presente documento, las que en ningún caso pueden contemplar disposiciones contrarias a la normativa vigente ni a lo señalado en este capítulo.

Conste por el presente documento, la adquisición de uniformes institucionales para el personal de la Corte Superior de Justicia de Lambayeque, que celebra de una parte la CORTE SUPERIOR DE JUSTICIA DE LAMBAYEQUE, en adelante LA ENTIDAD, con RUC N° [...], con domicilio legal en [...], representada por [...], identificado con DNI N° [...], y de otra parte [...], con RUC N° [...], con domicilio legal en [...], inscrita en la Ficha N° [...] Asiento N° [...] del Registro de Personas Jurídicas de la ciudad de [...], debidamente representado por su Representante Legal, [...], con DNI N° [...], según poder inscrito en la Ficha N° [...], Asiento N° [...] del Registro de Personas Jurídicas de la ciudad de [...], a quien en adelante se le denominará EL CONTRATISTA en los términos y condiciones siguientes:

CLÁUSULA PRIMERA: ANTECEDENTES

Con fecha [...], el comité de selección adjudicó la buena pro de la LICITACIÓN PÚBLICA N° 01-2021-CS-CSJLA-PJ, para la adquisición de uniformes institucionales para el personal de la Corte Superior de Justicia de Lambayeque, a [INDICAR NOMBRE DEL GANADOR DE LA BUENA PRO], cuyos detalles e importe constan en los documentos integrantes del presente contrato.

CLÁUSULA SEGUNDA: OBJETO

El presente contrato tiene por objeto la adquisición de uniformes institucionales para el personal de la Corte Superior de Justicia de Lambayeque.

CLÁUSULA TERCERA: MONTO CONTRACTUAL

El monto total del presente contrato asciende a [CONSIGNAR MONEDA Y MONTO], que incluye todos los impuestos de Ley.

Este monto comprende el costo del bien, todos los tributos, seguros, transporte, inspecciones, pruebas y, de ser el caso, los costos laborales conforme a la legislación vigente, así como cualquier otro concepto que pueda tener incidencia sobre la ejecución de la prestación materia del presente contrato.

CLÁUSULA CUARTA: DEL PAGO¹⁰

LA ENTIDAD se obliga a pagar la contraprestación a EL CONTRATISTA en SOLES, en PAGO UNICO, luego de la recepción formal y completa de la documentación correspondiente, según lo establecido en el artículo 171 del Reglamento de la Ley de Contrataciones del Estado.

Para tal efecto, el responsable de otorgar la conformidad de la prestación deberá hacerlo en un plazo que no excederá de los siete (7) días de producida la recepción, salvo que se requiera efectuar pruebas que permitan verificar el cumplimiento de la obligación, en cuyo caso la conformidad se emite en un plazo máximo de quince (15) días, bajo responsabilidad de dicho funcionario.

LA ENTIDAD debe efectuar el pago dentro de los diez (10) días calendario siguientes de otorgada la conformidad de los bienes, siempre que se verifiquen las condiciones establecidas en el contrato para ello, bajo responsabilidad del funcionario competente.

En caso de retraso en el pago por parte de LA ENTIDAD, salvo que se deba a caso fortuito o fuerza mayor, EL CONTRATISTA tendrá derecho al pago de intereses legales conforme a lo establecido en el artículo 39 de la Ley de Contrataciones del Estado y en el artículo 171 de su Reglamento, los que se computan desde la oportunidad en que el pago debió efectuarse.

¹⁰ En cada caso concreto, dependiendo de la naturaleza del contrato, podrá adicionarse la información que resulte pertinente a efectos de generar el pago.

CLÁUSULA QUINTA: DEL PLAZO DE LA EJECUCIÓN DE LA PRESTACIÓN

El plazo de ejecución del presente contrato es de [...], el mismo que se computa desde **EL DÍA SIGUIENTE DEL PERFECCIONAMIENTO DEL CONTRATO**

CLÁUSULA SEXTA: PARTES INTEGRANTES DEL CONTRATO

El presente contrato está conformado por las bases integradas, la oferta ganadora, así como los documentos derivados del procedimiento de selección que establezcan obligaciones para las partes.

CLÁUSULA SÉTIMA: GARANTÍAS

EL CONTRATISTA entregó al perfeccionamiento del contrato la respectiva garantía incondicional, solidaria, irrevocable, y de realización automática en el país al solo requerimiento, a favor de LA ENTIDAD, por los conceptos, montos y vigencias siguientes:

- De fiel cumplimiento del contrato: **[CONSIGNAR EL MONTO]**, a través de la **[INDICAR EL TIPO DE GARANTÍA PRESENTADA]** **[Nº]** **[INDICAR NÚMERO DEL DOCUMENTO]** emitida por **[SEÑALAR EMPRESA QUE LA EMITE]**. Monto que es equivalente al diez por ciento (10%) del monto del contrato original, la misma que debe mantenerse vigente hasta la conformidad de la recepción de la prestación.

CLÁUSULA OCTAVA: EJECUCIÓN DE GARANTÍAS POR FALTA DE RENOVACIÓN

LA ENTIDAD puede solicitar la ejecución de las garantías cuando EL CONTRATISTA no las hubiere renovado antes de la fecha de su vencimiento, conforme a lo dispuesto en el literal a) del numeral 155.1 del artículo 155 del Reglamento de la Ley de Contrataciones del Estado.

CLÁUSULA NOVENA: RECEPCIÓN Y CONFORMIDAD DE LA PRESTACIÓN

La recepción y conformidad de la prestación se regula por lo dispuesto en el artículo 168 del Reglamento de la Ley de Contrataciones del Estado. La recepción será otorgada por EL RESPONSABLE DE ALMACEN y la conformidad será otorgada por LA COORDINACIÓN DE RECURSOS HUMANOS en el plazo máximo de 10 días de producida la recepción.

De existir observaciones, LA ENTIDAD las comunica al CONTRATISTA, indicando claramente el sentido de estas, otorgándole un plazo para subsanar no menor de dos (2) ni mayor de ocho (8) días. Dependiendo de la complejidad o sofisticación de las subsanaciones a realizar el plazo para subsanar no puede ser menor de cinco (5) ni mayor de quince (15) días. Si pese al plazo otorgado, EL CONTRATISTA no cumpliera a cabalidad con la subsanación, LA ENTIDAD puede otorgar al CONTRATISTA periodos adicionales para las correcciones pertinentes. En este supuesto corresponde aplicar la penalidad por mora desde el vencimiento del plazo para subsanar.

Este procedimiento no resulta aplicable cuando los bienes manifiestamente no cumplan con las características y condiciones ofrecidas, en cuyo caso LA ENTIDAD no efectúa la recepción o no otorga la conformidad, según corresponda, debiendo considerarse como no ejecutada la prestación, aplicándose la penalidad que corresponda por cada día de atraso.

CLÁUSULA DÉCIMA: DECLARACIÓN JURADA DEL CONTRATISTA

EL CONTRATISTA declara bajo juramento que se compromete a cumplir las obligaciones derivadas del presente contrato, bajo sanción de quedar inhabilitado para contratar con el Estado en caso de incumplimiento.

CLÁUSULA UNDÉCIMA: RESPONSABILIDAD POR VICIOS OCULTOS

La recepción conforme de la prestación por parte de LA ENTIDAD no enerva su derecho a reclamar posteriormente por defectos o vicios ocultos, conforme a lo dispuesto por los artículos 40 de la Ley de Contrataciones del Estado y 173 de su Reglamento.

El plazo máximo de responsabilidad del contratista es de **UN (1) AÑO** año(s) contado a partir de la conformidad otorgada por LA ENTIDAD.

CLÁUSULA DUODÉCIMA: PENALIDADES

Si EL CONTRATISTA incurre en retraso injustificado en la ejecución de las prestaciones objeto

del contrato, LA ENTIDAD le aplica automáticamente una penalidad por morapor cada día de atraso, de acuerdo a la siguiente fórmula:

$$\text{Penalidad Diaria} = \frac{0.10 \times \text{monto vigente}}{F \times \text{plazo vigente en días}}$$

Donde:

F = 0.25 para plazos mayores a sesenta (60) días o;
F = 0.40 para plazos menores o iguales a sesenta (60) días.

El retraso se justifica a través de la solicitud de ampliación de plazo debidamente aprobado. Adicionalmente, se considera justificado el retraso y en consecuencia no se aplica penalidad, cuando EL CONTRATISTA acredite, de modo objetivamente sustentado, que el mayor tiempo transcurrido no le resulta imputable. En este último caso la calificación del retraso como justificado por parte de LA ENTIDAD no da lugar al pago de gastos generales ni costos directos de ningún tipo, conforme el numeral 162.5 del artículo 162 del Reglamento de la Ley de Contrataciones del Estado.

Importante

De haberse previsto establecer penalidades distintas a la penalidad por mora, incluir dichas penalidades, los supuestos de aplicación de penalidad, la forma de cálculo de la penalidad para cada supuesto y el procedimiento mediante el cual se verifica el supuesto a penalizar, conforme el artículo 163 del Reglamento de la Ley de Contrataciones del Estado.

Estas penalidades se deducen de los pagos a cuenta o del pago final, según corresponda; o si fuera necesario, se cobra del monto resultante de la ejecución de la garantía de fiel cumplimiento.

Estos dos (2) tipos de penalidades pueden alcanzar cada una un monto máximo equivalente al diez por ciento (10%) del monto del contrato vigente, o de ser el caso, del ítem que debió ejecutarse.

Cuando se llegue a cubrir el monto máximo de la penalidad por mora o el monto máximo para otras penalidades, de ser el caso, LA ENTIDAD puede resolver el contrato por incumplimiento.

CLÁUSULA DÉCIMA TERCERA: RESOLUCIÓN DEL CONTRATO

Cualquiera de las partes puede resolver el contrato, de conformidad con el numeral 32.3 del artículo 32 y artículo 36 de la Ley de Contrataciones del Estado, y el artículo 164 de su Reglamento. De darse el caso, LA ENTIDAD procederá de acuerdo a lo establecido en el artículo 165 del Reglamento de la Ley de Contrataciones del Estado.

CLÁUSULA DÉCIMA CUARTA: RESPONSABILIDAD DE LAS PARTES

Cuando se resuelva el contrato por causas imputables a algunas de las partes, se debe resarcir los daños y perjuicios ocasionados, a través de la indemnización correspondiente. Ello no obsta la aplicación de las sanciones administrativas, penales y pecuniarias a que dicho incumplimiento diere lugar, en el caso que éstas correspondan.

Lo señalado precedentemente no exime a ninguna de las partes del cumplimiento de las demás obligaciones previstas en el presente contrato.

CLÁUSULA DÉCIMA QUINTA: ANTICORRUPCIÓN

EL CONTRATISTA declara y garantiza no haber, directa o indirectamente, o tratándose de una persona jurídica a través de sus socios, integrantes de los órganos de administración, apoderados, representantes legales, funcionarios, asesores o personas vinculadas a las que se refiere el artículo 7 del Reglamento de la Ley de Contrataciones del Estado, ofrecido, negociado o efectuado, cualquier pago o, en general, cualquier beneficio o incentivo ilegal en relación al contrato.

Asimismo, el CONTRATISTA se obliga a conducirse en todo momento, durante la ejecución del contrato, con honestidad, probidad, veracidad e integridad y de no cometer actos ilegales o de corrupción, directa o indirectamente o a través de sus socios, accionistas, participacionistas, integrantes de los órganos de administración, apoderados, representantes legales, funcionarios,

190

asesores y personas vinculadas a las que se refiere el artículo 7 del Reglamento de la Ley de Contrataciones del Estado.

Además, EL CONTRATISTA se compromete a i) comunicar a las autoridades competentes, de manera directa y oportuna, cualquier acto o conducta ilícita o corrupta de la que tuviera conocimiento; y ii) adoptar medidas técnicas, organizativas y/o de personal apropiadas para evitar los referidos actos o prácticas.

CLÁUSULA DÉCIMASEXTA: MARCO LEGAL DEL CONTRATO

Sólo en lo no previsto en este contrato, en la Ley de Contrataciones del Estado y su Reglamento, en las directivas que emita el OSCE y demás normativa especial que resulte aplicable, serán de aplicación supletoria las disposiciones pertinentes del Código Civil vigente, cuando corresponda, y demás normas de derecho privado.

CLÁUSULA DÉCIMA SETIMA: SOLUCIÓN DE CONTROVERSIAS¹¹

Las controversias que surjan entre las partes durante la ejecución del contrato se resuelven mediante conciliación o arbitraje, según el acuerdo de las partes.

Cualquiera de las partes tiene derecho a iniciar el arbitraje a fin de resolver dichas controversias dentro del plazo de caducidad previsto en la Ley de Contrataciones del Estado y su Reglamento.

Facultativamente, cualquiera de las partes tiene el derecho a solicitar una conciliación dentro del plazo de caducidad correspondiente, según lo señalado en el artículo 224 del Reglamento de la Ley de Contrataciones del Estado, sin perjuicio de recurrir al arbitraje, en caso no se llegue a un acuerdo entre ambas partes o se llegue a un acuerdo parcial. Las controversias sobre nulidad del contrato solo pueden ser sometidas a arbitraje.

El Laudo arbitral emitido es inapelable, definitivo y obligatorio para las partes desde el momento de su notificación, según lo previsto en el numeral 45.21 del artículo 45 de la Ley de Contrataciones del Estado.

CLÁUSULA DÉCIMA OCTAVA: FACULTAD DE ELEVAR A ESCRITURA PÚBLICA

Cualquiera de las partes puede elevar el presente contrato a Escritura Pública corriendo con todos los gastos que demande esta formalidad.

CLÁUSULA DECIMA NOVENA: DOMICILIO PARA EFECTOS DE LA EJECUCIÓN CONTRACTUAL

Las partes declaran el siguiente domicilio para efecto de las notificaciones que se realicen durante la ejecución del presente contrato:

DOMICILIO DE LA ENTIDAD:[.....]

DOMICILIO DEL CONTRATISTA: [CONSIGNAR EL DOMICILIO SEÑALADO POR EL POSTOR GANADOR DE LA BUENA PRO AL PRESENTAR LOS REQUISITOS PARA EL PERFECCIONAMIENTO DEL CONTRATO]

La variación del domicilio aquí declarado de alguna de las partes debe ser comunicada a la otra parte, formalmente y por escrito, con una anticipación no menor de quince (15) días calendario.

De acuerdo con las bases integradas, la oferta y las disposiciones del presente contrato, las partes lo firman por duplicado en señal de conformidad en la ciudad de [.....] al [CONSIGNAR FECHA].

PLIEGO DE ABSOLUCION DE CONSULTA 139: Se precisa que en caso de solución de controversias, al ser el arbitraje una manifestación propia del ejercicio de la autonomía privada, serán las partes que, en el pacto arbitral, definirán este tema. No Corresponde realizar la modificación en las bases respecto a este extremo.

"LA ENTIDAD"

"EL CONTRATISTA"

¹¹ De acuerdo con el numeral 225.3 del artículo 225 del Reglamento, las partes pueden recurrir al arbitraje ad hoc cuando las controversias deriven de procedimientos de selección cuyo valor estimado sea menor o igual a cinco millones con 00/100 soles (S/ 5 000 000,00).

ANEXOS



188

ANEXO N° 1

DECLARACIÓN JURADA DE DATOS DEL POSTOR

Señores
COMITÉ DE SELECCIÓN
LICITACIÓN PÚBLICA N°01-2021-CS-CSJLA-PJ
Presente.-

El que se suscribe, [...], postor y/o Representante Legal de [CONSIGNAR EN CASO DE SER PERSONA JURÍDICA], identificado con [CONSIGNAR TIPO DE DOCUMENTO DE IDENTIDAD] N° [CONSIGNAR NÚMERO DE DOCUMENTO DE IDENTIDAD], con poder inscrito en la localidad de [CONSIGNAR EN CASO DE SER PERSONA JURÍDICA] en la Ficha N° [CONSIGNAR EN CASO DE SER PERSONA JURÍDICA] Asiento N° [CONSIGNAR EN CASO DE SER PERSONA JURÍDICA], **DECLARO BAJO JURAMENTO** que la siguiente información se sujeta a la verdad:

Nombre, Denominación o Razón Social :			
Domicilio Legal :			
RUC :	Teléfono(s) :		
Correo electrónico :			

Autorización de notificación por correo electrónico:

... [CONSIGNAR SÍ O NO] autorizo que se notifiquen al correo electrónico indicado las siguientes actuaciones:

1. Solicitud de la descripción a detalle de todos los elementos constitutivos de la oferta.
2. Solicitud de subsanación de los requisitos para perfeccionar el contrato.
3. Solicitud al postor que ocupó el segundo lugar en el orden de prelación para presentar los documentos para perfeccionar el contrato.
4. Respuesta a la solicitud de acceso al expediente de contratación.
5. Notificación de la orden de compra¹²

Asimismo, me comprometo a remitir la confirmación de recepción, en el plazo máximo de dos (2) días hábiles de recibida la comunicación.

[CONSIGNAR CIUDAD Y FECHA]

.....
Firma, Nombres y Apellidos del postor o Representante legal, según corresponda

Importante

La notificación dirigida a la dirección de correo electrónico consignada se entenderá válidamente efectuada cuando la Entidad reciba acuse de recepción.

¹² Consignar en el caso de procedimientos de selección por relación de ítems, cuando el monto del valor estimado del ítem no supere los cien mil Soles (S/ 100 000.00), cuando se haya optado por perfeccionar el contrato con una orden de compra.

Importante

Cuando se trate de consorcios, la declaración jurada es la siguiente:

ANEXO N° 1

DECLARACIÓN JURADA DE DATOS DEL POSTOR

Señores
COMITÉ DE SELECCIÓN
LICITACIÓN PÚBLICA N°01-2021-CS-CSJLA-PJ
Presente.-

El que se suscribe, [...], representante común del consorcio [CONSIGNAR EL NOMBRE DEL CONSORCIO], identificado con [CONSIGNAR TIPO DE DOCUMENTO DE IDENTIDAD] N° [CONSIGNAR NÚMERO DE DOCUMENTO DE IDENTIDAD], **DECLARO BAJO JURAMENTO** que la siguiente información se sujeta a la verdad:

Datos del consorciado 1			
Nombre, Denominación o Razón Social :			
Domicilio Legal :			
RUC :	Teléfono(s) :		
Correo electrónico :			
Datos del consorciado 2			
Nombre, Denominación o Razón Social :			
Domicilio Legal :			
RUC :	Teléfono(s) :		
Correo electrónico :			
Datos del consorciado ...			
Nombre, Denominación o Razón Social :			
Domicilio Legal :			
RUC :	Teléfono(s) :		
Correo electrónico :			

Autorización de notificación por correo electrónico:

Correo electrónico del consorcio:

... [CONSIGNAR SÍ O NO] autorizo que se notifiquen al correo electrónico indicado las siguientes actuaciones:

1. Solicitud de la descripción a detalle de todos los elementos constitutivos de la oferta.
2. Solicitud de subsanación de los requisitos para perfeccionar el contrato.
3. Solicitud al postor que ocupó el segundo lugar en el orden de prelación para presentar los documentos para perfeccionar el contrato.
4. Respuesta a la solicitud de acceso al expediente de contratación.
5. Notificación de la orden de compra¹³

Asimismo, me comprometo a remitir la confirmación de recepción, en el plazo máximo de dos (2) días hábiles de recibida la comunicación.

¹³ Consignar en el caso de procedimientos de selección por relación de ítems, cuando el monto del valor estimado del ítem no supere los cien mil Soles (S/ 100 000.00), cuando se haya optado por perfeccionar el contrato con una orden de compra.

[CONSIGNAR CIUDAD Y FECHA]

.....
**Firma, Nombres y Apellidos del representante
común del consorcio**

Importante

*La notificación dirigida a la dirección de correo electrónico consignada se entenderá válidamente
efectuada cuando la Entidad reciba acuse de recepción.*

f
X

185

ANEXO N° 2

**DECLARACIÓN JURADA
(ART. 52 DEL REGLAMENTO DE LA LEY DE CONTRATACIONES DEL ESTADO)**

Señores
COMITÉ DE SELECCIÓN
LICITACIÓN PÚBLICA N°01-2021-CS-CSJLA-PJ
Presente.-

Mediante el presente el suscrito, postor y/o Representante Legal de [CONSIGNAR EN CASO DE SER PERSONA JURÍDICA], declaro bajo juramento:

- i. No haber incurrido y me obligo a no incurrir en actos de corrupción, así como a respetar el principio de integridad.
- ii. No tener impedimento para postular en el procedimiento de selección ni para contratar con el Estado, conforme al artículo 11 de la Ley de Contrataciones del Estado.
- iii. Que mi información (en caso que el postor sea persona natural) o la información de la persona jurídica que represento, registrada en el RNP se encuentra actualizada.
- iv. Conocer las sanciones contenidas en la Ley de Contrataciones del Estado y su Reglamento, así como las disposiciones aplicables del TUO de la Ley N° 27444, Ley del Procedimiento Administrativo General.
- v. Participar en el presente proceso de contratación en forma independiente sin mediar consulta, comunicación, acuerdo, arreglo o convenio con ningún proveedor; y, conocer las disposiciones del Decreto Legislativo N° 1034, Decreto Legislativo que aprueba la Ley de Represión de Conductas Anticompetitivas.
- vi. Conocer, aceptar y someterme a las bases, condiciones y reglas del procedimiento de selección.
- vii. Ser responsable de la veracidad de los documentos e información que presento en el presente procedimiento de selección.
- viii. Comprometerme a mantener la oferta presentada durante el procedimiento de selección y a perfeccionar el contrato, en caso de resultar favorecido con la buena pro.

[CONSIGNAR CIUDAD Y FECHA]

.....
**Firma, Nombres y Apellidos del postor o
Representante legal, según corresponda**

Importante

En el caso de consorcios, cada integrante debe presentar esta declaración jurada, salvo que sea presentada por el representante común del consorcio.

ANEXO N° 3

DECLARACIÓN JURADA DE CUMPLIMIENTO DE LAS ESPECIFICACIONES TÉCNICAS

Señores
COMITÉ DE SELECCIÓN
LICITACIÓN PÚBLICA N°01-2021-CS-CSJLA-PJ
Presente.-

Es grato dirigirme a usted, para hacer de su conocimiento que luego de haber examinado las bases y demás documentos del procedimiento de la referencia y, conociendo todos los alcances y las condiciones detalladas en dichos documentos, el postor que suscribe ofrece el **[CONSIGNAR EL OBJETO DE LA CONVOCATORIA]**, de conformidad con las Especificaciones Técnicas que se indican en el numeral 3.1 del Capítulo III de la sección específica de las bases y los documentos del procedimiento.

[CONSIGNAR CIUDAD Y FECHA]

.....
Firma, Nombres y Apellidos del postor o
Representante legal o común, según corresponda

Importante

Adicionalmente, puede requerirse la presentación de documentación que acredite el cumplimiento de las especificaciones técnicas, conforme a lo indicado en el acápite relacionado al contenido de las ofertas de la presente sección de las bases.

ANEXO N° 4

DECLARACIÓN JURADA DE PLAZO DE ENTREGA

Señores
COMITÉ DE SELECCIÓN
LICITACIÓN PÚBLICA N°01-2021-CS-CSJLA-PJ
Presente.-

Mediante el presente, con pleno conocimiento de las condiciones que se exigen en las bases del procedimiento de la referencia, me comprometo a entregar los bienes objeto del presente procedimiento de selección en el plazo de **[CONSIGNAR EL PLAZO OFERTADO. EN CASO DE LA MODALIDAD DE LLAVE EN MANO DETALLAR EL PLAZO DE ENTREGA, SU INSTALACIÓN Y PUESTA EN FUNCIONAMIENTO].**

[CONSIGNAR CIUDAD Y FECHA]

.....
Firma, Nombres y Apellidos del postor o
Representante legal o común, según corresponda

ANEXO N° 5

PROMESA DE CONSORCIO
(Sólo para el caso en que un consorcio se presente como postor)

Señores
COMITÉ DE SELECCIÓN
LICITACIÓN PÚBLICA N°01-2021-CS-CSJLA-PJ
Presente.-

Los suscritos declaramos expresamente que hemos convenido en forma irrevocable, durante el lapso que dure el procedimiento de selección, para presentar una oferta conjunta a la **LICITACIÓN PÚBLICA N° [CONSIGNAR NOMENCLATURA DEL PROCEDIMIENTO]**.

Asimismo, en caso de obtener la buena pro, nos comprometemos a formalizar el contrato de consorcio, de conformidad con lo establecido por el artículo 140 del Reglamento de la Ley de Contrataciones del Estado, bajo las siguientes condiciones:

- a) Integrantes del consorcio
 1. [NOMBRE, DENOMINACIÓN O RAZÓN SOCIAL DEL CONSORCIADO 1].
 2. [NOMBRE, DENOMINACIÓN O RAZÓN SOCIAL DEL CONSORCIADO 2].
- b) Designamos a [CONSIGNAR NOMBRES Y APELLIDOS DEL REPRESENTANTE COMÚN], identificado con [CONSIGNAR TIPO DE DOCUMENTO DE IDENTIDAD] N° [CONSIGNAR NÚMERO DE DOCUMENTO DE IDENTIDAD], como representante común del consorcio para efectos de participar en todos los actos referidos al procedimiento de selección, suscripción y ejecución del contrato correspondiente con [CONSIGNAR NOMBRE DE LA ENTIDAD].

Asimismo, declaramos que el representante común del consorcio no se encuentra impedido, inhabilitado ni suspendido para contratar con el Estado.

- c) Fijamos nuestro domicilio legal común en [.....].
- d) Las obligaciones que corresponden a cada uno de los integrantes del consorcio son las siguientes:

1. OBLIGACIONES DE [NOMBRE, DENOMINACIÓN O RAZÓN SOCIAL DEL CONSORCIADO 1] [%]¹⁴

[DESCRIBIR LAS OBLIGACIONES DEL CONSORCIADO 1]

2. OBLIGACIONES DE [NOMBRE, DENOMINACIÓN O RAZÓN SOCIAL DEL CONSORCIADO 2] [%]¹⁵

[DESCRIBIR LAS OBLIGACIONES DEL CONSORCIADO 2]

TOTAL OBLIGACIONES

100%¹⁶

¹⁴Consignar únicamente el porcentaje total de las obligaciones, el cual debe ser expresado en número entero, sin decimales.

¹⁵Consignar únicamente el porcentaje total de las obligaciones, el cual debe ser expresado en número entero, sin decimales.

¹⁶ Este porcentaje corresponde a la sumatoria de los porcentajes de las obligaciones de cada uno de los integrantes del consorcio.

[CONSIGNAR CIUDAD Y FECHA]

.....
Consociado 1
Nombres, apellidos y firma del Consorciado 1
o de su Representante Legal
Tipo y N° de Documento de Identidad

.....
Consociado 2
Nombres, apellidos y firma del Consorciado 2
o de su Representante Legal
Tipo y N° de Documento de Identidad

Importante

De conformidad con el artículo 52 del Reglamento, las firmas de los integrantes del consorcio deben ser legalizadas.

ANEXO N° 6

PRECIO DE LA OFERTA

Señores
COMITÉ DE SELECCIÓN
LICITACIÓN PÚBLICA N°01-2021-CS-CSJLA-PJ
Presente.-

Es grato dirigirme a usted, para hacer de su conocimiento que, de acuerdo con las bases, mi oferta es la siguiente:

CONCEPTO	PRECIO TOTAL
TOTAL	

El precio de la oferta **[CONSIGNAR LA MONEDA DE LA CONVOCATORIA]** incluye todos los tributos, seguros, transporte, inspecciones, pruebas y, de ser el caso, los costos laborales conforme a la legislación vigente, así como cualquier otro concepto que pueda tener incidencia sobre el costo del bien a contratar; excepto la de aquellos postores que gocen de alguna exoneración legal, no incluirán en el precio de su oferta los tributos respectivos.

[CONSIGNAR CIUDAD Y FECHA]

.....
**Firma, Nombres y Apellidos del postor o
Representante legal o común, según corresponda**

Importante

- *El postor debe consignar el precio total de la oferta, sin perjuicio, que de resultar favorecido con la buena pro, presente el detalle de precios unitarios para el perfeccionamiento del contrato.*
- *El postor que goce de alguna exoneración legal, debe indicar que su oferta no incluye el tributo materia de la exoneración, debiendo incluir el siguiente texto:*

*"Mi oferta no incluye **[CONSIGNAR EL TRIBUTO MATERIA DE LA EXONERACIÓN]**".*

ANEXO N° 8

EXPERIENCIA DEL POSTOR EN LA ESPECIALIDAD

Señores
COMITÉ DE SELECCIÓN
LICITACIÓN PÚBLICA N°01-2021-CS-CSJLA-PJ
Presente.-

Mediante el presente, el suscrito detalla la siguiente EXPERIENCIA EN LA ESPECIALIDAD:

N°	CLIENTE	OBJETO DEL CONTRATO	N° CONTRATO / O/C / COMPROBANTE DE PAGO	FECHA DEL CONTRATO O CP ¹⁷	FECHA DE LA CONFORMIDAD DE SER EL CASO ¹⁸	EXPERIENCIA PROVENIENTE ¹⁹ DE:	MONEDA	IMPORTE ²⁰	TIPO DE CAMBIO VENTA ²¹	MONTO FACTURADO ACUMULADO ²²
1										
2										
3										
4										

¹⁷ Se refiere a la fecha de suscripción del contrato, de la emisión de la Orden de Compra o de cancelación del comprobante de pago, según corresponda.

¹⁸ Únicamente, cuando la fecha del perfeccionamiento del contrato, sea previa a los ocho (8) años anteriores a la fecha de presentación de ofertas, caso en el cual el postor debe acreditar que la conformidad se emitió dentro de dicho período.

¹⁹ Si el titular de la experiencia no es el postor, consignar si dicha experiencia corresponde a la matriz en caso que el postor sea sucursal, o fue transmitida por reorganización societaria, debiendo acompañar la documentación sustentatoria correspondiente. Al respecto, según la Opinión N° 216-2017/DTN "Considerando que la sociedad matriz y la sucursal constituyen la misma persona jurídica, la sucursal puede acreditar como suya la experiencia de su matriz". Del mismo modo, según lo previsto en la Opinión N° 010-2013/DTN, "... en una operación de reorganización societaria que comprende tanto una fusión como una escisión, la sociedad resultante podrá acreditar como suya la experiencia de la sociedad incorporada o absorbida, que se extingue producto de la fusión; asimismo, si en virtud de la escisión se transfiere un bloque patrimonial consistente en una línea de negocio completa, la sociedad resultante podrá acreditar como suya la experiencia de la sociedad escindida, correspondiente a la línea de negocio transmitida. De esta manera, la sociedad resultante podrá emplear la experiencia transmitida, como consecuencia de la reorganización societaria antes descrita, en los futuros procesos de selección en los que participe".

²⁰ Se refiere al monto del contrato ejecutado incluido adicionales y reducciones, de ser el caso.

²¹ El tipo de cambio venta debe corresponder al publicado por la SBS correspondiente a la fecha de suscripción del contrato, de la emisión de la Orden de Compra o de cancelación del comprobante de pago, según corresponda.

²² Consignar en la moneda establecida en las bases.

N°	CLIENTE	OBJETO DEL CONTRATO	N° CONTRATO / O/C / COMPROBANTE DE PAGO	FECHA DEL CONTRATO O CP ¹⁷	FECHA DE LA CONFORMIDAD DE SER EL CASO ¹⁸	EXPERIENCIA PROVENIENTE ¹⁹ DE:	MONEDA	IMPORTE ²⁰	TIPO DE CAMBIO VENTA ²¹	MONTO FACTURADO ACUMULADO ²²
5										
6										
7										
8										
9										
10										
...										
20										
TOTAL										

[CONSIGNAR CIUDAD Y FECHA]



.....
Firma, Nombres y Apellidos del postor o
Representante legal o común, según corresponda





ANEXO N° 9

**DECLARACIÓN JURADA
(NUMERAL 49.4 DEL ARTÍCULO 49 DEL REGLAMENTO)**

Señores
COMITÉ DE SELECCIÓN
LICITACIÓN PÚBLICA N°01-2021-CS-CSJLA-PJ
Presente.-

Mediante el presente el suscrito, postor y/o Representante Legal de [CONSIGNAR EN CASO DE SER PERSONA JURÍDICA], declaro que la experiencia que acredito de la empresa [CONSIGNAR LA DENOMINACIÓN DE LA PERSONA JURÍDICA] absorbida como consecuencia de una reorganización societaria, no se encuentra en el supuesto establecido en el numeral 49.4 del artículo 49 del Reglamento.

[CONSIGNAR CIUDAD Y FECHA]

.....
**Firma, Nombres y Apellidos del postor o
Representante legal, según corresponda**

Importante

A efectos de cautelar la veracidad de esta declaración, el postor puede verificar la información de la Relación de Proveedores Sancionados por el Tribunal de Contrataciones del Estado con Sanción Vigente en <http://portal.osce.gob.pe/rnp/content/relación-de-proveedores-sancionados>.

También le asiste dicha facultad al órgano encargado de las contrataciones o al órgano de la Entidad al que se le haya asignado la función de verificación de la oferta presentada por el postor ganador de la buena pro.