

**ANEXO N° 2-B**FONDO FINANCIERO  
3706**FOTOS DE SUSTENTO DEL REQUERIMIENTO****MANTENIMIENTO DE INFRAESTRUCTURA HOSPITALARIA - A TODO COSTO**ORGANO DESCONCENTRADO RED ASISTENCIAL TACNA  
ESTABLECIMIENTO DE SALUD CAP I - TARATA

|               |            |
|---------------|------------|
| FECHA         | 23/05/2022 |
| N° de Req.(*) | 04         |

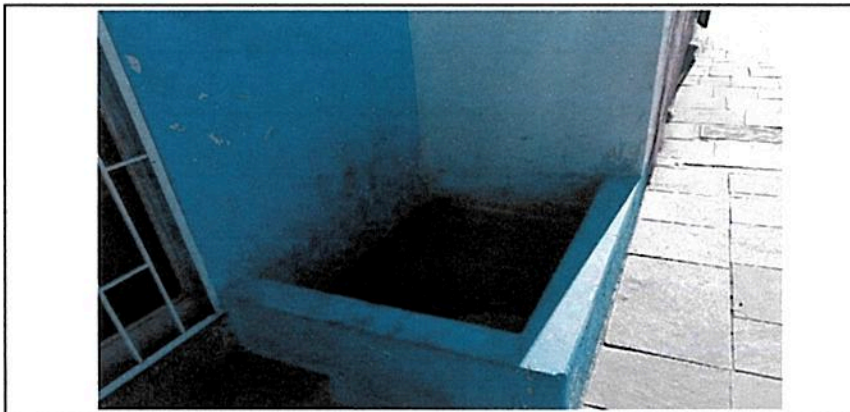

**Nota:** Se debe presentar la cantidad de fotos que sean necesarias y con imágenes claras que permitan evaluar la magnitud de las actividades realizadas de acuerdo al monto solicitado.

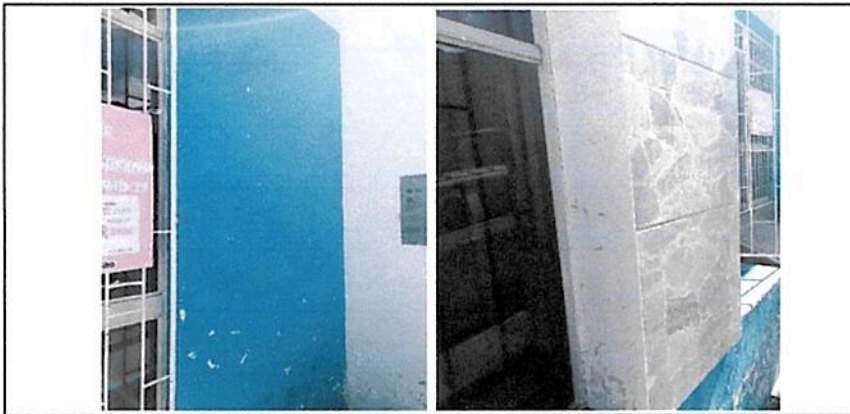

*Gianela Karina Flores Mota*  
BACHILLER EN INGENIERIA

Red Asistencial Tacna  
OFICINA DE ADMINISTRACIÓN  
UNIDAD DE INGENIERIA HOSPITALARIA

*Ing. RODOLFO CHAPI RIQUELME*  
JEFE DE UNIDAD

FIRMA Y SELLO DEL JEFE DE LA OFICINA DE  
INGENIERIA HOSPITALARIA DEL ORGANISMO

**ANEXO N° 2-B**  
**FOTOS DE SUSTENTO DEL REQUERIMIENTO**  
**MANTENIMIENTO DE INFRAESTRUCTURA HOSPITALARIA - A TODO COSTO**

ORGANO DESCONCENTRADO RED ASISTENCIAL TACNA  
 ESTABLECIMIENTO DE SALUD CAP I - TARATA

|               |            |
|---------------|------------|
| FECHA         | 23/05/2022 |
| N° de Req.(*) | 04         |



**Nota:** Se debe presentar la cantidad de rotos que sean necesarias y con imagenes claras que permitan evaluar la magnitud de las actividades realizadas de acuerdo al monto solicitado.



*Gianeta Karina Phocco Melendez*  
 BACHILLER EN ARQUITECTURA

Red Asistencial Tacna  
 DEPARTAMENTO DE ADMINISTRACION  
 UNIDAD DE INGENIERIA HOSPITALARIA

*Ing. ROMULO CHAPIRIQUELME*  
 JEFE DE UNIDAD

FIRMA Y SELLO DEL JEFE DE LA OFICINA DE  
 INGENIERIA HOSPITALARIA DEL ORGANO



**ANEXO N° 2-B****FOTOS DE SUSTENTO DEL REQUERIMIENTO  
MANTENIMIENTO DE INFRAESTRUCTURA HOSPITALARIA - A TODO COSTO**ORGANO DESCONCENTRADO RED ASISTENCIAL TACNA  
ESTABLECIMIENTO DE SALUD CAP I - TARATA

|                |            |
|----------------|------------|
| FECHA          | 23/05/2022 |
| N° de Req. (*) | 04         |

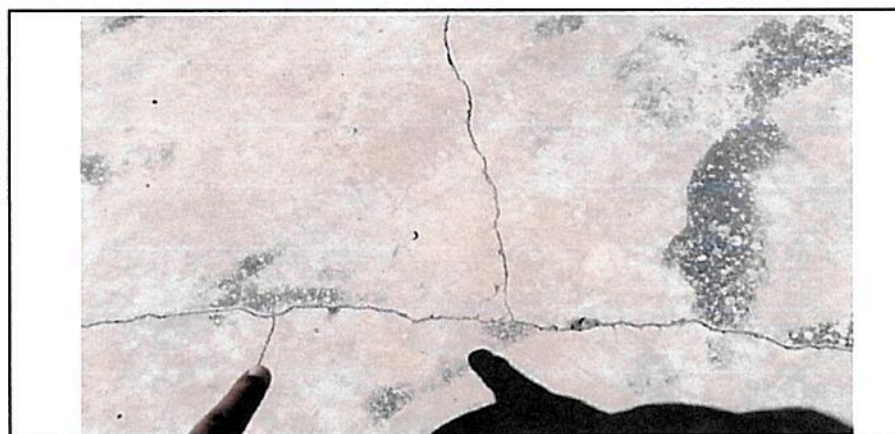

**Nota:** Se debe presentar la cantidad de rotos que sean necesanas y con imagenes claras que permitan evaluar la magnitud de las actividades realizadas de acuerdo al monto solicitado.

Red Asistencial Tacna  
OFICINA DE ADMINISTRACION  
UNIDAD DE INGENIERIA HOSPITALARIA

Ing. ROMULO CHAPI RIQUELME  
(JEFE DE UNIDAD)

FIRMA Y SELLO DEL JEFE DE LA OFICINA DE  
INGENIERIA HOSPITALARIA DEL ORGANO



Gianeta Karina Phocco Melendez  
C.I. 10800000000000000000

**ANEXO N° 2-B**FONDO FINANCIERO  
3706**FOTOS DE SUSTENTO DEL REQUERIMIENTO  
MANTENIMIENTO DE INFRAESTRUCTURA HOSPITALARIA - A TODO COSTO**ORGANO DESCONCENTRADO RED ASISTENCIAL TACNA  
ESTABLECIMIENTO DE SALUD CAP I - TARATA

|               |            |
|---------------|------------|
| FECHA         | 23/05/2022 |
| N° de Req.(*) | 04         |



**Nota:** Se debe presentar la cantidad de rotos que sean necesarias y con imagenes claras que permitan evaluar la magnitud de las actividades realizadas de acuerdo al monto solicitado.



*[Signature]*  
Glennys Karina Phacco Meléndez  
Asesor Técnica

Red Asistencial Tacna  
OFICINA DE ASERÍA TÉCNICA  
UNIDAD DE INGENIERÍA HOSPITALARIA

*[Signature]*  
Ing. ROMULO CHAPIRIQUELME  
(6) JEFE DE UNIDAD

FIRMA Y SELLO DEL JEFE DE LA OFICINA DE  
INGENIERIA HOSPITALARIA DEL ORGANO



**ANEXO N° 2-B**  
**FOTOS DE SUSTENTO DEL REQUERIMIENTO**  
**MANTENIMIENTO DE INFRAESTRUCTURA HOSPITALARIA - A TODO COSTO**

ORGANO DESCONCENTRADO RED ASISTENCIAL TACNA  
 ESTABLECIMIENTO DE SALUD CAP I - TARATA

|                |            |
|----------------|------------|
| FECHA          | 23/05/2022 |
| N° de Req. (*) | 04         |



**Nota:** Se debe presentar la cantidad de fotos que sean necesarias y con imágenes claras que permitan evaluar la magnitud de las actividades realizadas de acuerdo al monto solicitado.



*Cianela Karina Phocco Meléndez*  
 BACHILLER EN ARQUITECTURA

Red Asistencial Tacna  
 OFICINA DE ADMINISTRACIÓN  
 UNIDAD DE INGENIERÍA HOSPITALARIA

*Ing. ROMULO CHAVEZ RIQUELME*  
 (C) JEFE DE UNIDAD

FIRMA Y SELLO DEL JEFE DE LA OFICINA DE  
 INGENIERÍA HOSPITALARIA DEL ORGANO

## ANEXO N° 2-B

FONDO FINANCIERO 3706 905

### FOTOS DE SUSTENTO DEL REQUERIMIENTO MANTENIMIENTO DE INFRAESTRUCTURA HOSPITALARIA - A TODO COSTO

ORGANO DESCONCENTRADO RED ASISTENCIAL TACNA  
ESTABLECIMIENTO DE SALUD CAP I - TARATA

|               |            |
|---------------|------------|
| FECHA         | 23/05/2022 |
| N° de Req.(*) | 04         |

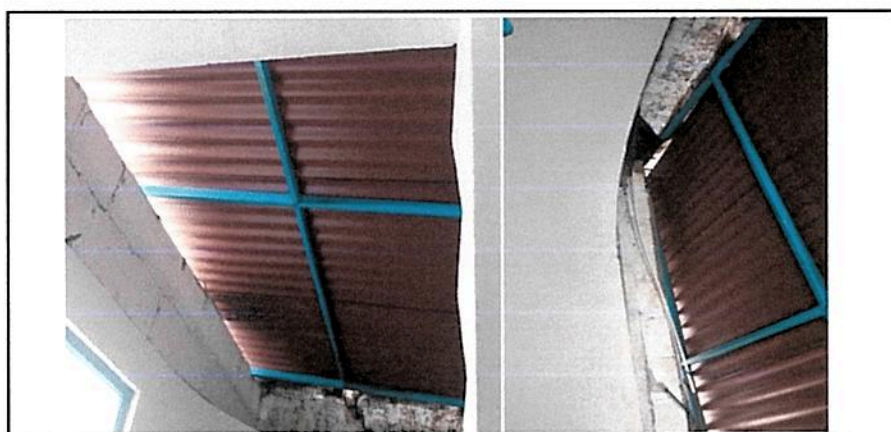
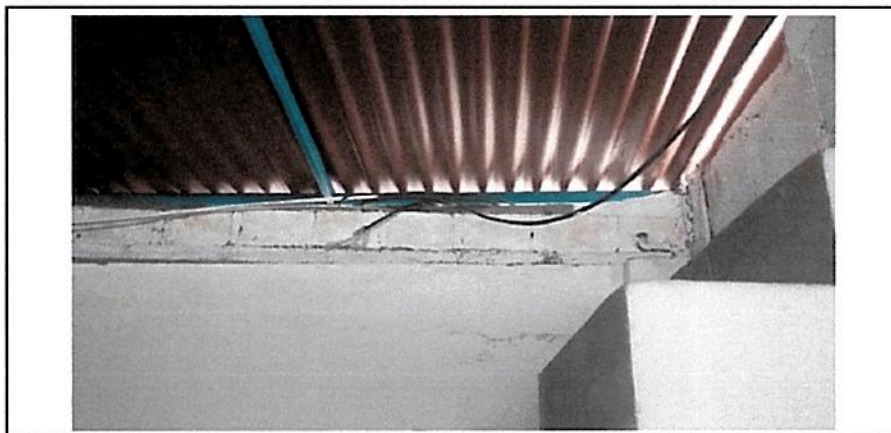

**Nota:** Se debe presentar la cantidad de fotos que sean necesarias y con imágenes claras que permitan evaluar la magnitud de las actividades realizadas de acuerdo al monto solicitado.



  
Karina Phocco Melendez  
DACHILLER EN ARQUITECTURA

Red Asistencial Tacna  
OFICINA DE MANEJO Y ACCIÓN  
UNIDAD DE INGENIERIA HOSPITALARIA

Ing. ROMULO CHAQUIQUELME  
(JEFE DE UNIDAD)

FIRMA Y SELLO DEL JEFE DE LA OFICINA DE  
INGENIERIA HOSPITALARIA DEL ORGANO