

PLANO DE UBICACIÓN

ESC. 1:500

| ÁREA CONSTRUIDA DEL EDIFICIO DE CIENCIAS DE LA SALUD | |
|--|-----------|
| 1ER PISÓ | 1484.15m2 |
| 2DO PISO | 1484.15m2 |
| 3ER PISO | 1484.15m2 |
| 4 PISO (PROYECTADO) | - |
| TOTAL | 4452.45m2 |

| ÁREA DE AULAS DE LA ESCUELA PROFESIONAL DE MEDICINA HUMANA: | |
|---|-----------|
| AULA 301 | 69.01 m2 |
| AULA 302 | 68.97 m2 |
| AULA 303 | 69.01 m2 |
| AULA 304 | 68.97 m2 |
| AULA 305 | 143.44 m2 |
| AULA 306 | 79.07 m2 |
| TOTAL | 498.52 m2 |

LEYENDA

| DESCRIPCION | SIMBOLOGIA |
|-----------------------------------|------------|
| AREA DE INTERVENCIÓN DEL 3° NIVEL | |

PLANO DE UBICACIÓN

ESC. 1:500

ESQUEMA DE LOCALIZACIÓN

Esc 1:5000

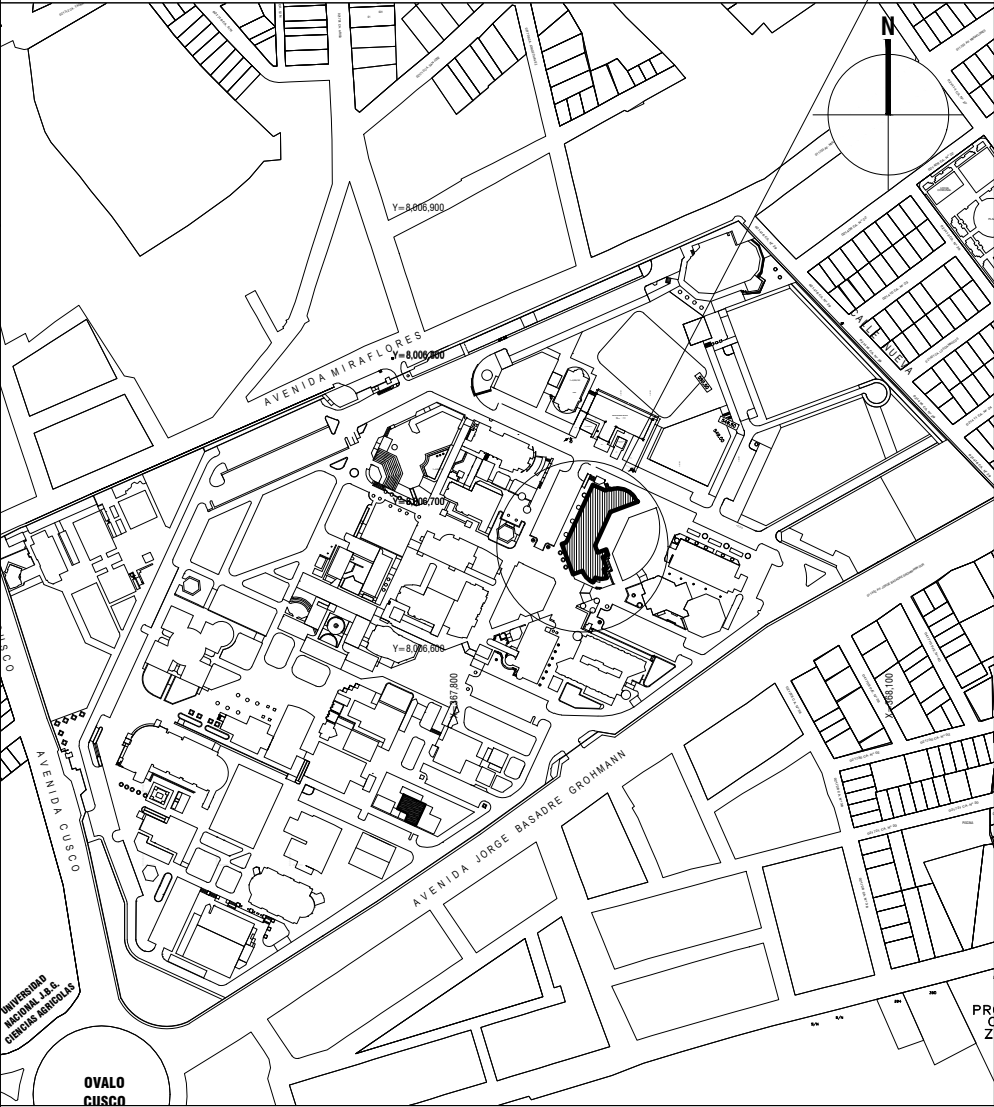

ZONIFICACIÓN : EQUIP. URBANO - EDUCACION

ÁREA DE ESTRUCTURACIÓN URBANA :

DEPARTAMENTO : TACNA
PROVINCIA : TACNA
DISTRITO : TACNA
URBANIZACIÓN Y/O ZONA : UNIVERSIDAD NACIONAL JORGE BASADRE GROHMANN - SEDE LOS GRANADOS

NOMBRE DE LA VÍA : AVENIDA MIRAFLORES ESQUINA CON AVENIDA CUZCO
Nº DEL INMUEBLE : -
MANZANA : -
LOTE : -
SUBLOTE : -

UNIVERSIDAD NACIONAL JORGE BASADRE GROHMANN
LICENCIAMIENTO DEL PROGRAMA DE MEDICINA HUMANA

FIRMA Y SELLO DEL PROFESIONAL:

PLAN DE MANTENIMIENTO:
"MANTENIMIENTO Y ACONDICIONAMIENTO DE LAS AULAS DE LA E.P. DE MEDICINA HUMANA DE LA FACS DE LA UNIVERSIDAD NACIONAL JORGE BASADRE GROHMANN DE TACNA".

PLANO: UBICACIÓN Y LOCALIZACIÓN

LÁMINA:

ESCALA: INDICADA

FECHA: ENERO 2021

PU - 01

UNIVERSIDAD NACIONAL JORGE BASADRE GROHMANN
LICENCIAMIENTO DEL PROGRAMA DE PREGRADO DE MEDICINA HUMANA

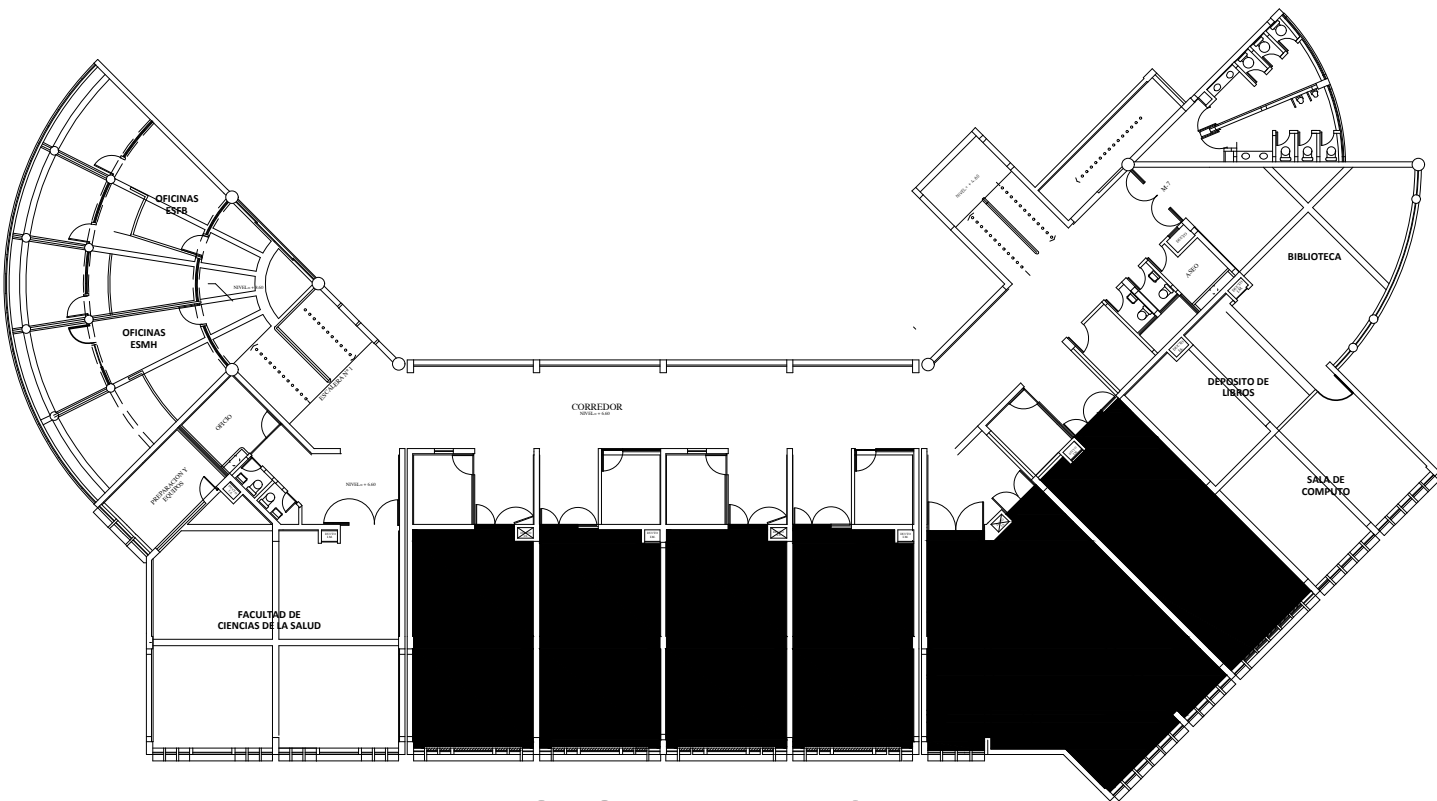

GEOREFERENCIA
TERCER PISO EDIFICIO CIENCIAS DE LA SALUD



UNIVERSIDAD NACIONAL
JORGE BASADRE GROHMANN
LICENCIAMIENTO DEL PROGRAMA DE
MEDICINA HUMANA

PLAN DE MANTENIMIENTO:
"MANTENIMIENTO Y
ACONDICIONAMIENTO DE LAS
AULAS DE LA E.P. DE MEDICINA
HUMANA DE LA FACS DE LA
UNIVERSIDAD NACIONAL JORGE
BASADRE GROHMANN DE TACNA"

PLANO:
PLANO DE ESTADO
ACTUAL DE LAS AULAS
DEL 3ER PISO ESMH -
FACS - UNJBG

ESCALA:
INDICADA
FECHA:
ENERO 2021
PROYECTISTA:

LAMINA:
ES-01

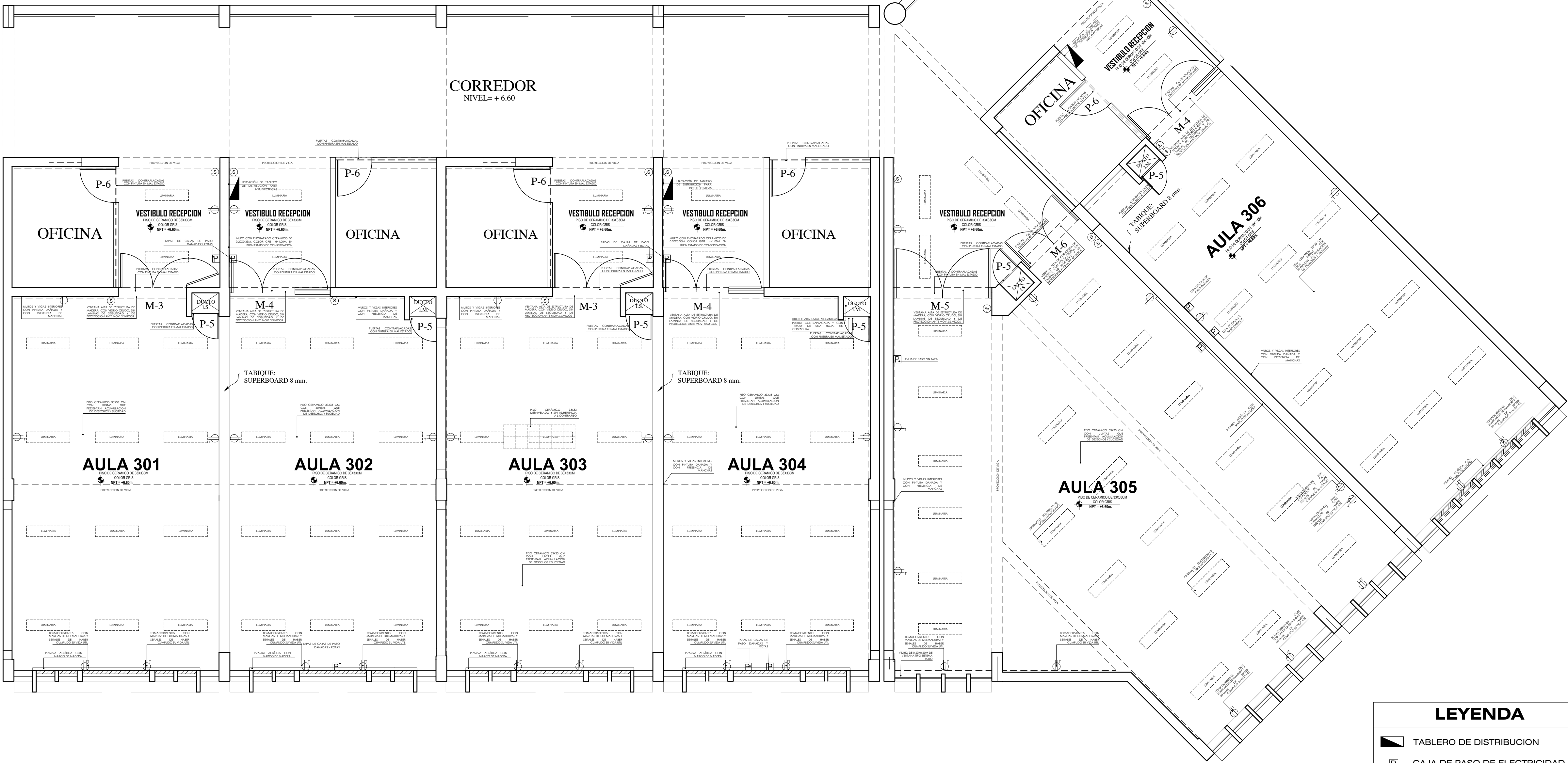

PLANO DE ESTADO ACTUAL
AULAS DE LA E.P. DE MEDICINA HUMANA
TERCER NIVEL - FACS

LEYENDA

TABLERO DE DISTRIBUCION

CAJA DE PASO DE ELECTRICIDAD

LUMINARIAS EXISTENTES

TOMA CORRIENTE MONOFASICO DOBLE
h = 0.40

TOMACORRIENTE MONOFASICO SIMPLE
h = 1.20

INTERRUPTOR (RECTANGULAR 4" x 2")

LLAVE DE PASO

UNIVERSIDAD NACIONAL JORGE BASADRE GROHMANN
LICENCIAMIENTO DEL PROGRAMA DE PREGRADO DE MEDICINA HUMANA

| INTERVENCIONES | | |
|----------------|--|-------|
| 01 | RETIRO DE CORTINAS EXISTENTE DAÑADAS | ~~~~~ |
| 02 | RASQUETEADO, DESMANCHADO Y LIJADO DE MUROS INTERIORES | |
| 03 | RASQUETEADO, DESMANCHADO Y LIJADO DE VIGAS Y COLUMNAS | |
| 04 | RASQUETEADO, DESMANCHADO Y LIJADO DE CIELO RASO | |
| 05 | RASQUETEADO, DESMANCHADO Y LIJADO DE DERRAMES EN VANO | |
| 06 | DESMONTAJE, RETIRO Y REEMPLAZO DE LUMINARIA | |
| 07 | REPOSICION DE CERRADURA TIPO PARCHE EN PUERTA | |
| 08 | REMOCION DE PISO DE CERAMICO | |
| 09 | MOBILIARIO Y EQUIPAMIENTO A RETIRAR Y REUBICAR (Ver Plano de Equip.) | |
| 10 | RENOVACION DE TOMACORRIENTES DOBLES O/PUESTA A TIERRA (39 Unid.) | |
| 11 | REPOSICION DE VIDRIO EN VENTANA TIPO SISTEMA | |
| 12 | INSTALACION DE LAMINA DE SEGURIDAD DE 4 MICRAS TRANSPARENTE | |

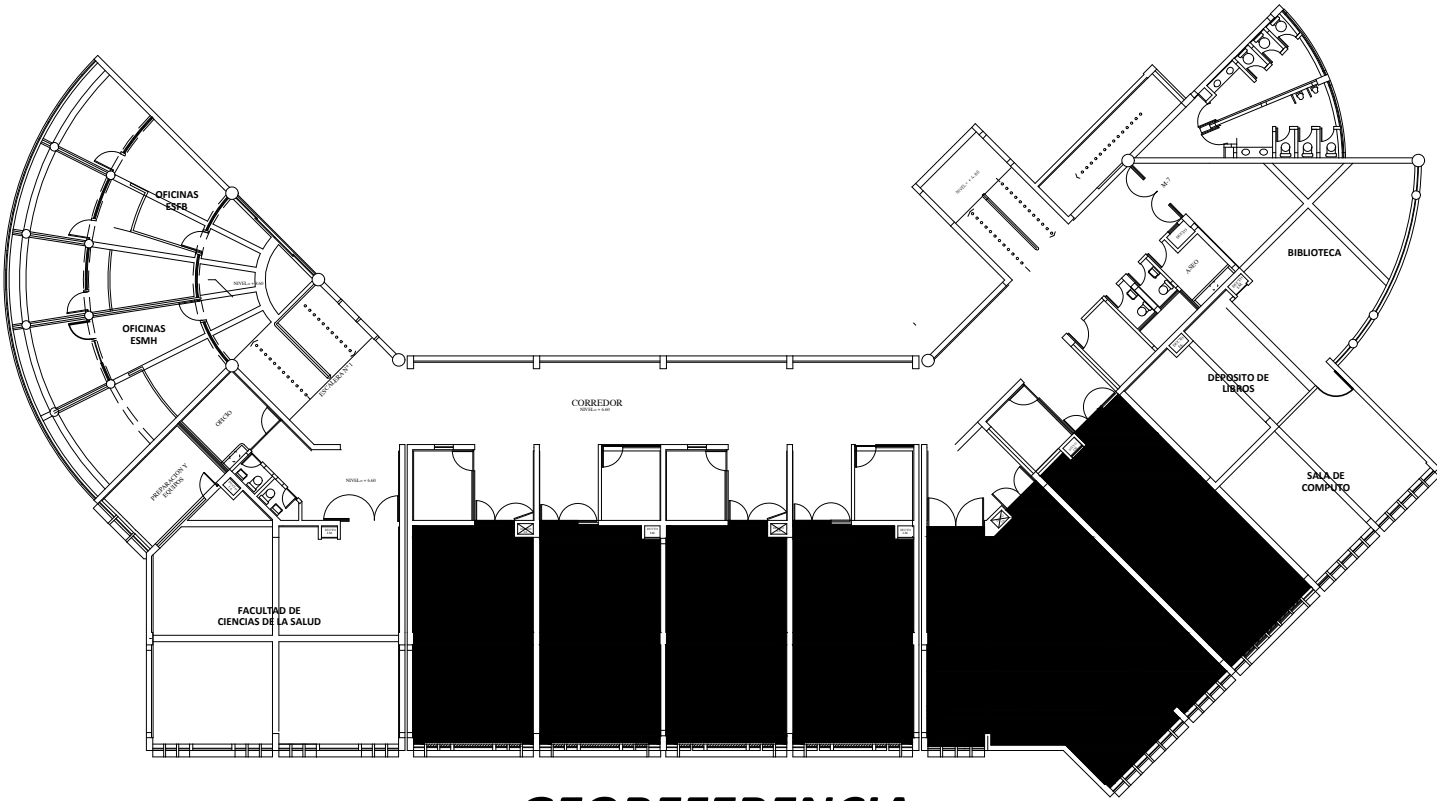

GEOREFERENCIA
TERCER PISO EDIFICIO CIENCIAS DE LA SALUD

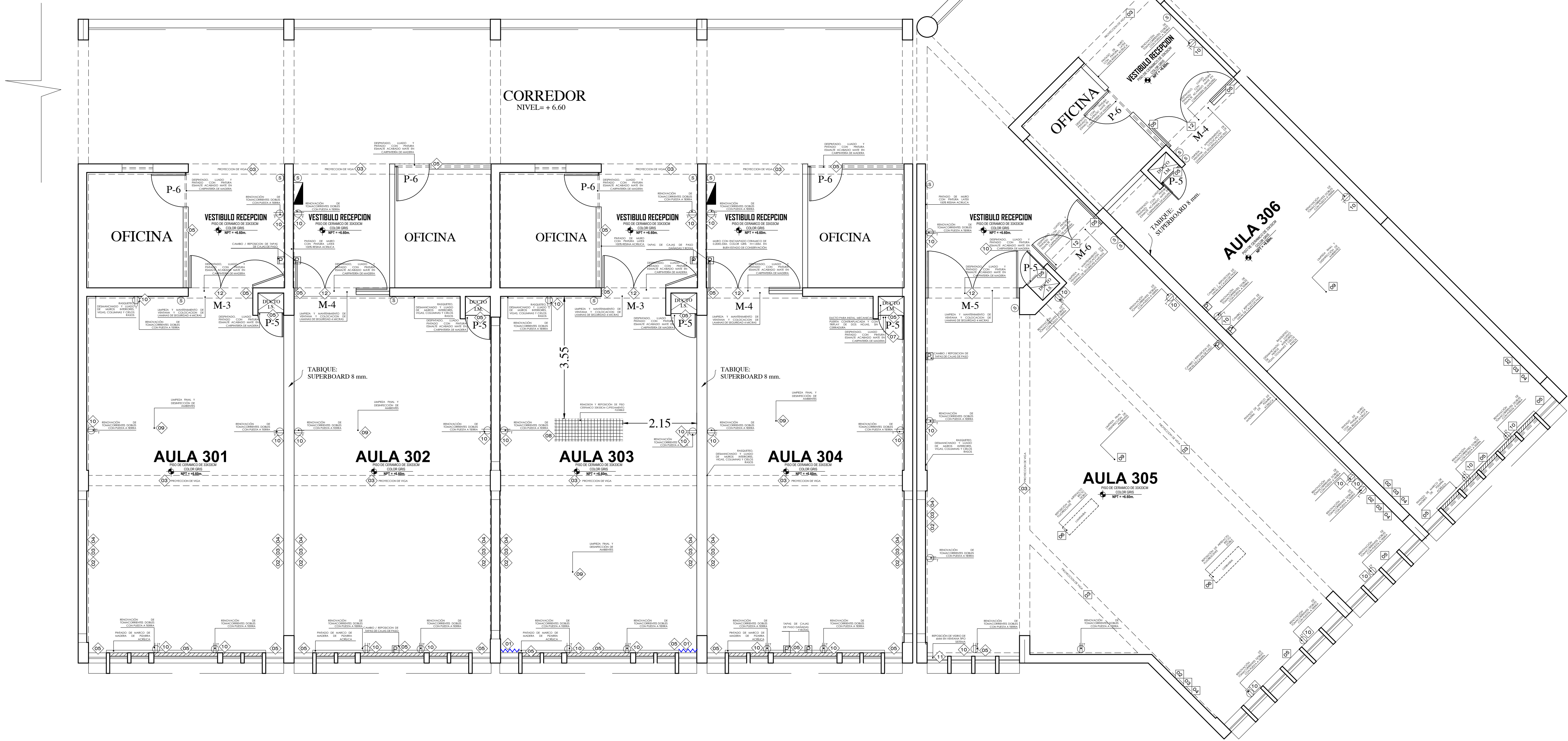

PLANO DE INTERVENCION
AULAS DE LA E.P. DE MEDICINA HUMANA
TERCER NIVEL - FACS



UNIVERSIDAD NACIONAL
JORGE BASADRE GROHMANN
LICENCIAMIENTO DEL PROGRAMA DE
MEDICINA HUMANA

PLAN DE MANTENIMIENTO:
"MANTENIMIENTO Y
ACONDICIONAMIENTO DE LAS
AULAS DE LA E.P. DE MEDICINA
HUMANA DE LA FACS DE LA
UNIVERSIDAD NACIONAL JORGE
BASADRE GROHMANN DE TACNA"

PLANO:
PLANO DE
INTERVENCION DE LAS
AULAS DEL 3ER PISO
ESMH - FACS - UNJBG

ESCALA:
INDICADA

FECHA:
ENERO 2021

PROYECTISTA:

LAMINA:
IN-01

UNIVERSIDAD NACIONAL JORGE BASADRE GROHMANN
LICENCIAMIENTO DEL PROGRAMA DE PREGRADO DE MEDICINA HUMANA

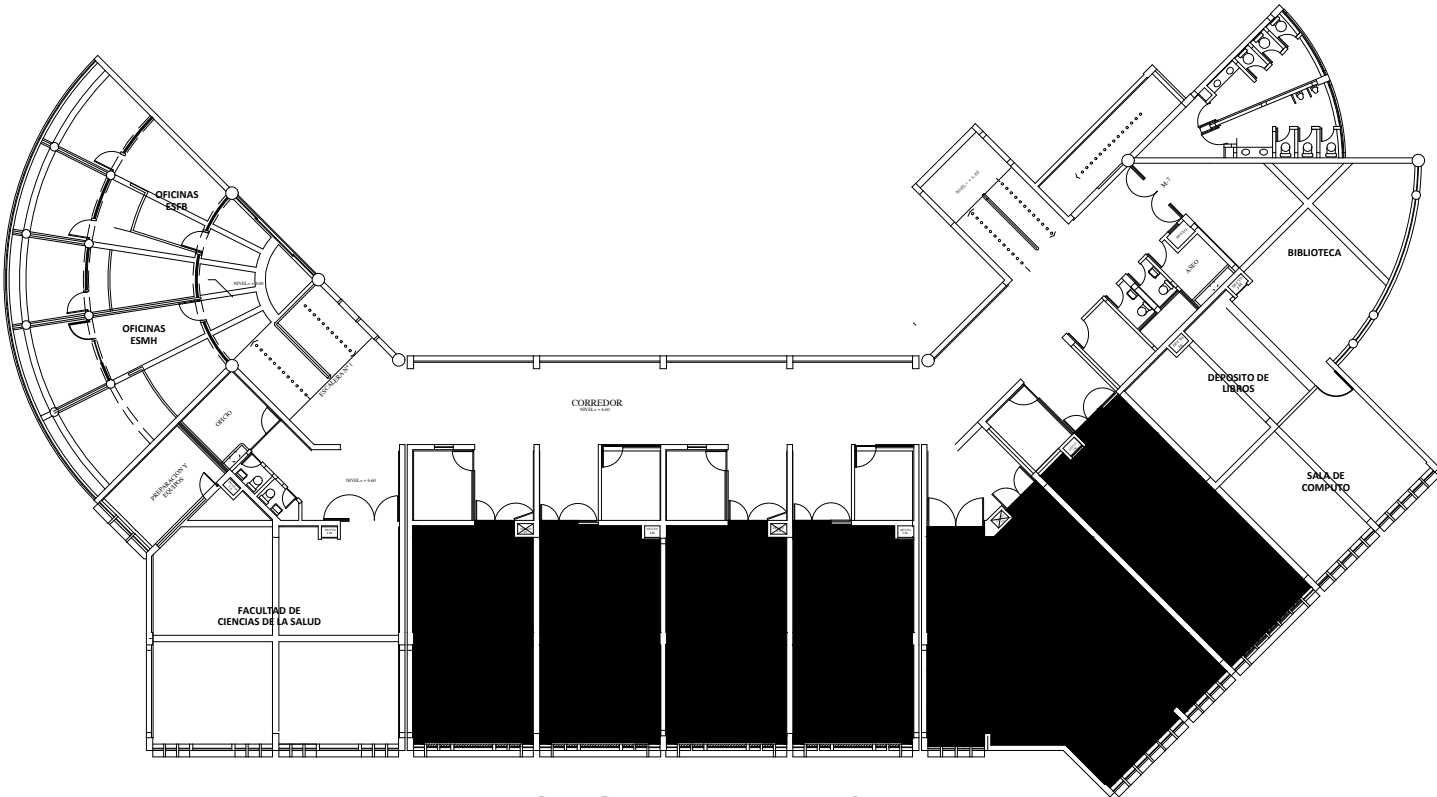

GEOREFERENCIA
TERCER PISO EDIFICIO CIENCIAS DE LA SALUD

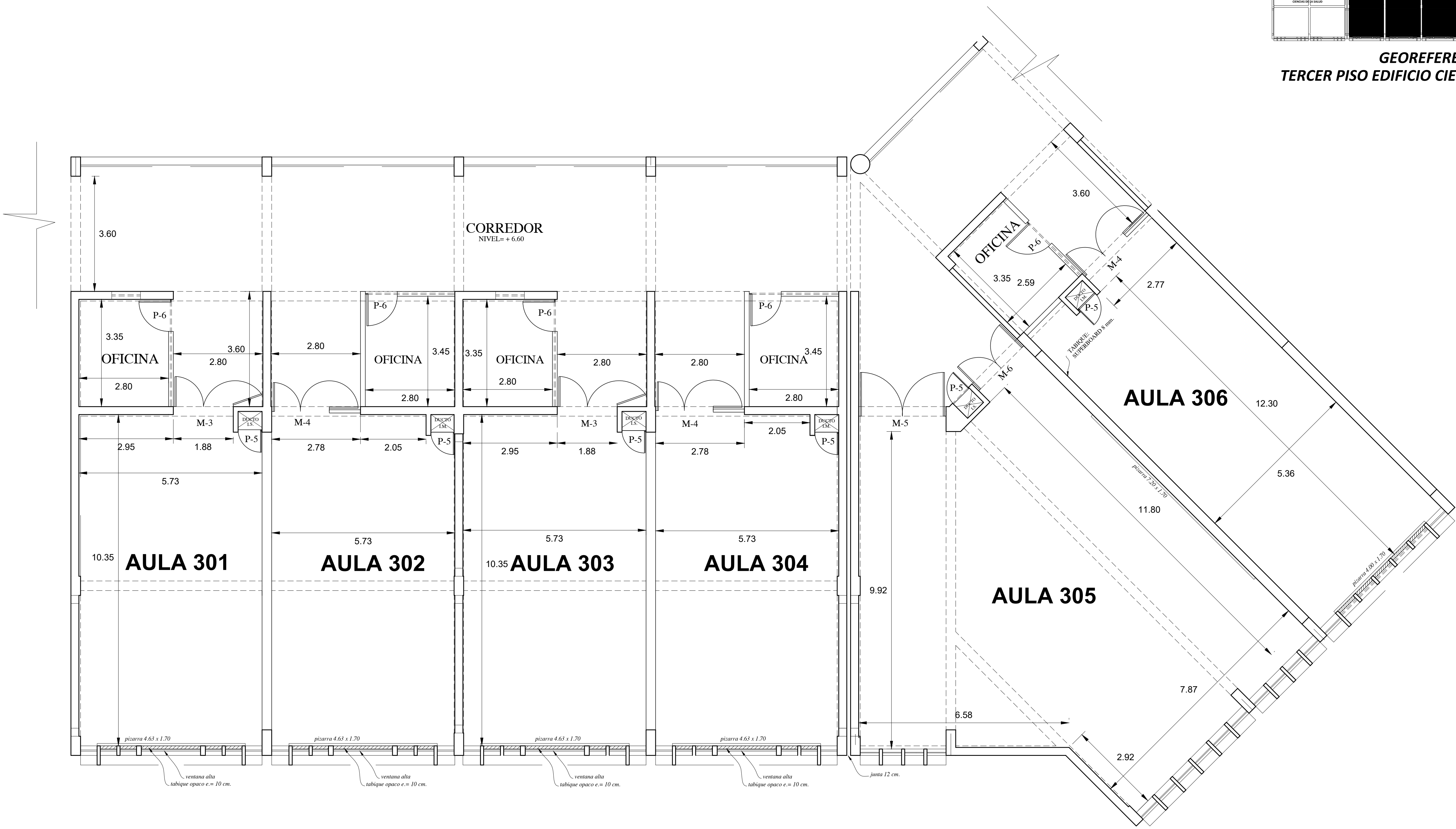

AULAS DE LA E.P. DE MEDICINA HUMANA
TERCER NIVEL - FACS



UNIVERSIDAD NACIONAL
JORGE BASADRE GROHMANN
LICENCIAMIENTO DEL PROGRAMA DE
MEDICINA HUMANA

PLAN DE MANTENIMIENTO:
"MANTENIMIENTO Y
ACONDICIONAMIENTO DE LAS
AULAS DE LA E.P. DE MEDICINA
HUMANA DE LA FACS DE LA
UNIVERSIDAD NACIONAL JORGE
BASADRE GROHMANN DE TACNA"

PLANO:
PLANO DE
DISTRIBUCION DE
AULAS DEL 3ER PISO
ESMH - FACS - UNJBG

ESCALA:
INDICADA
FECHA:
ENERO 2021
PROYECTISTA:

LAMINA:
DA-01

UNIVERSIDAD NACIONAL JORGE BASADRE GROHMANN
LICENCIAMIENTO DEL PROGRAMA DE PREGRADO DE MEDICINA HUMANA

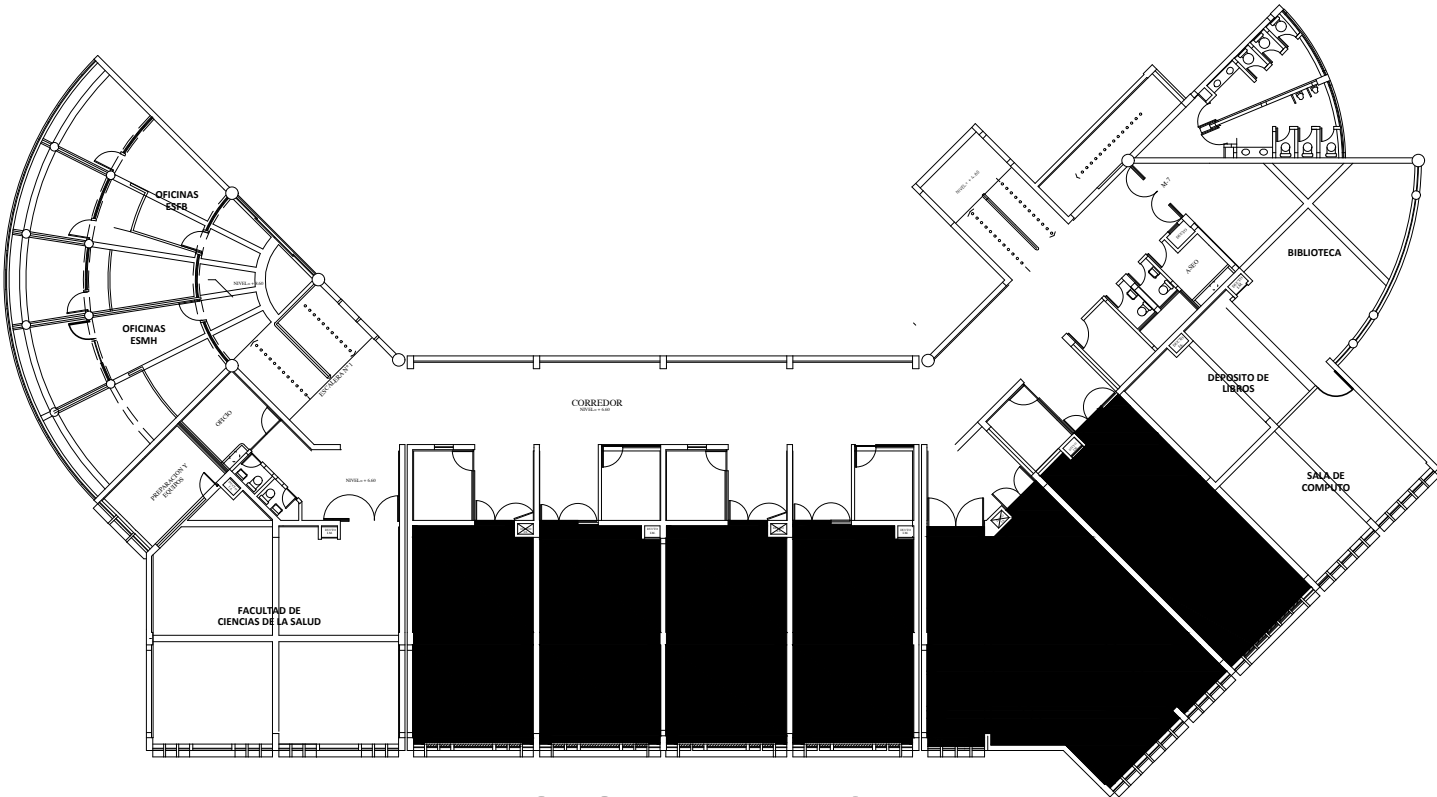

GEOREFERENCIA
TERCER PISO EDIFICIO CIENCIAS DE LA SALUD



UNIVERSIDAD NACIONAL
JORGE BASADRE GROHMANN
LICENCIAMIENTO DEL PROGRAMA DE
MEDICINA HUMANA

PLAN DE MANTENIMIENTO:
"MANTENIMIENTO Y
ACONDICIONAMIENTO DE LAS
AULAS DE LA E.P. DE MEDICINA
HUMANA DE LA FACS DE LA
UNIVERSIDAD NACIONAL JORGE
BASADRE GROHMANN DE TACNA"

PLANO:
PLANO DE
DISTRIBUCION DE
MOBILIARIO EN AULAS
DEL 3ER PISO ESMH -
FACS - UNJBG

ESCALA:
INDICADA
FECHA:
ENERO 2021
PROYECTISTA:

LAMINA:
DM-01

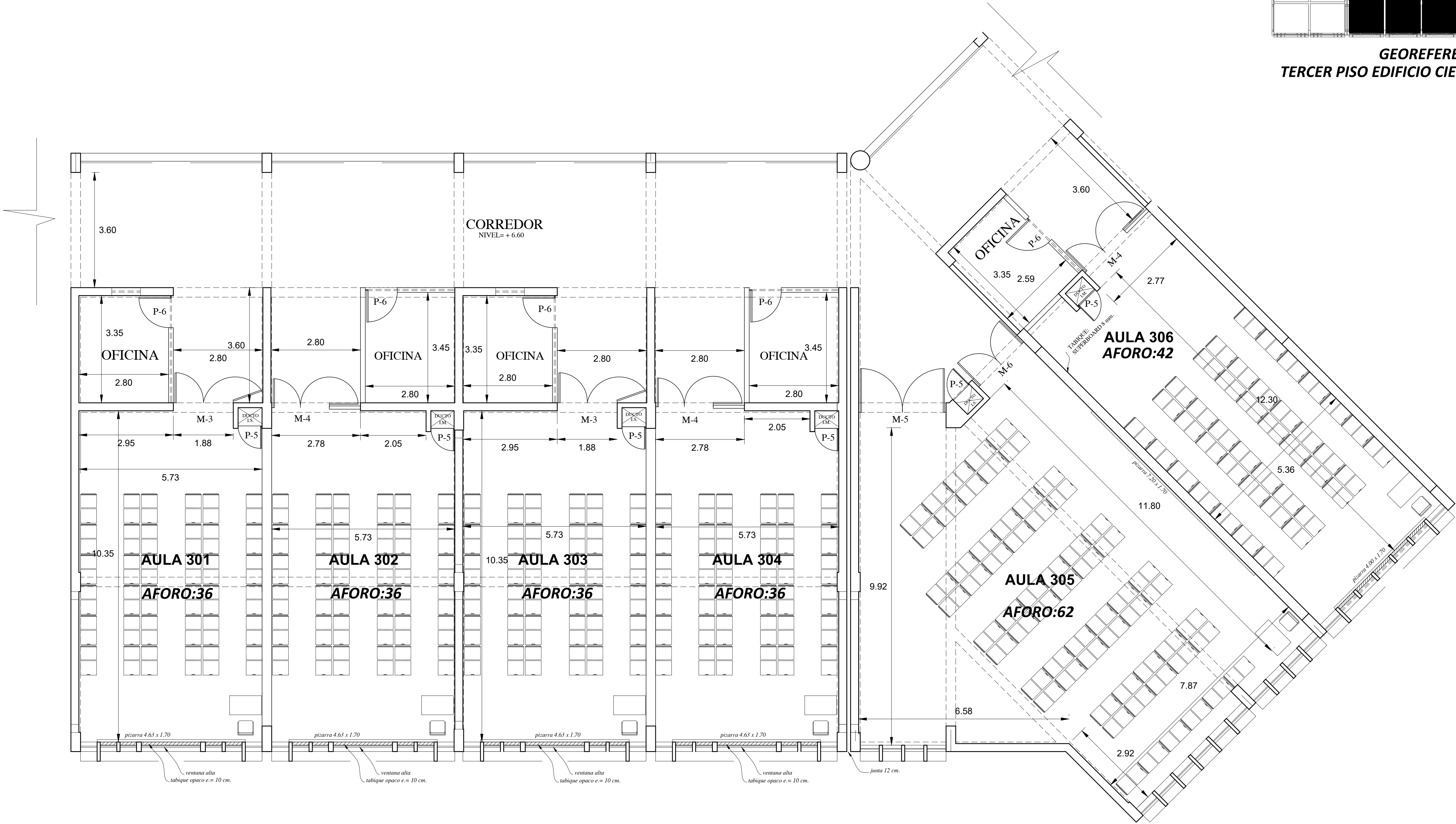

PLANO DE DISTRIBUCION DE MOBILIARIO
AULAS DE LA E.P. DE MEDICINA HUMANA
TERCER NIVEL - FACS