

Se dispondrá juntas de control estructural cada 6 placas (7320mm) cuando la superficie ha sido tratada con pintura ó cada 4880mm cuando la pared se ha revestido con cerámica.

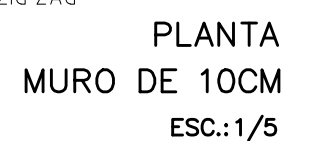
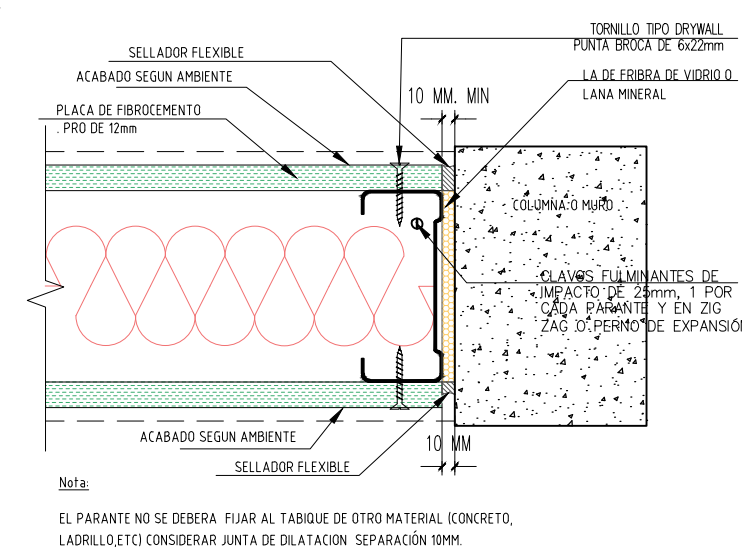
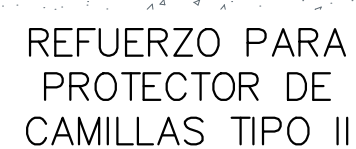
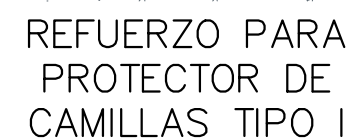
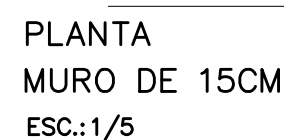

1. LA INFORMACION CONTENIDA EN TODOS LOS PLANOS DE ESTA ESPECIALIDAD, SE COMPLEMENTA CON LO INDICADO EN LA MEMORIA DESCRIPTIVA Y/O ESPECIFICACIONES TECNICAS; SIENDO OBLIGATORIO PARA EL CONTRATISTA LA CONSTRUCCION Y/O INSTALACION Y/O PUESTA EN MARCHA, DE MATERIALES SISTEMAS Y EQUIPOS, SI ESTAN INDICADOS EN CUALQUIERA DE LOS DOCUMENTOS INDICADOS.
2. EN CASO DE DISCREPANCIA EN LA INFORMACION CONTENIDA EN LOS PLANOS DE ESTA ESPECIALIDAD, ESTA SERA ACLARADA POR EL RESIDENTE Y/SUPERVISOR. SOLO EL RESIDENTE Y/SUPERVISOR PODRA AUTORIZAR CAMBIOS DE ESPECIFICACIONES TECNICAS DE MATERIALES, SISTEMAS O EQUIPOS.

TABIQUERIA MURO INTERIOR FIBROCEMENTO

ESPECIALIDADES INVOLUCRADAS:	RESPONSABLE:
ARQUITECTURA	
UBICACION: BLOQUE A,A2,A3,B1,B2	FECHA: ENERO 2024

D-02

MEJORAMIENTO DE LOS SERVICIOS DE SALUD DEL HOSPITAL DE APOYO ILAVE