

CORTE HORIZONTAL DE LA PUERTA DE TABLERO

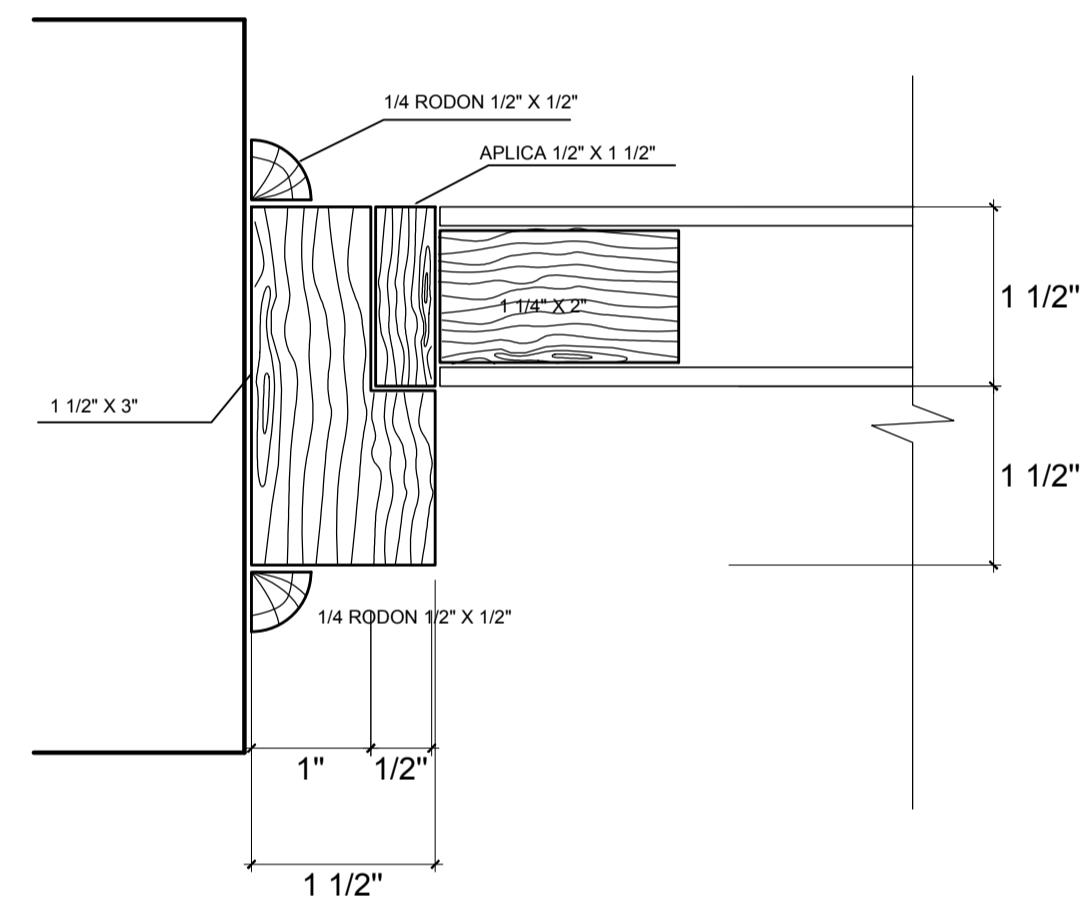

SECCION 6

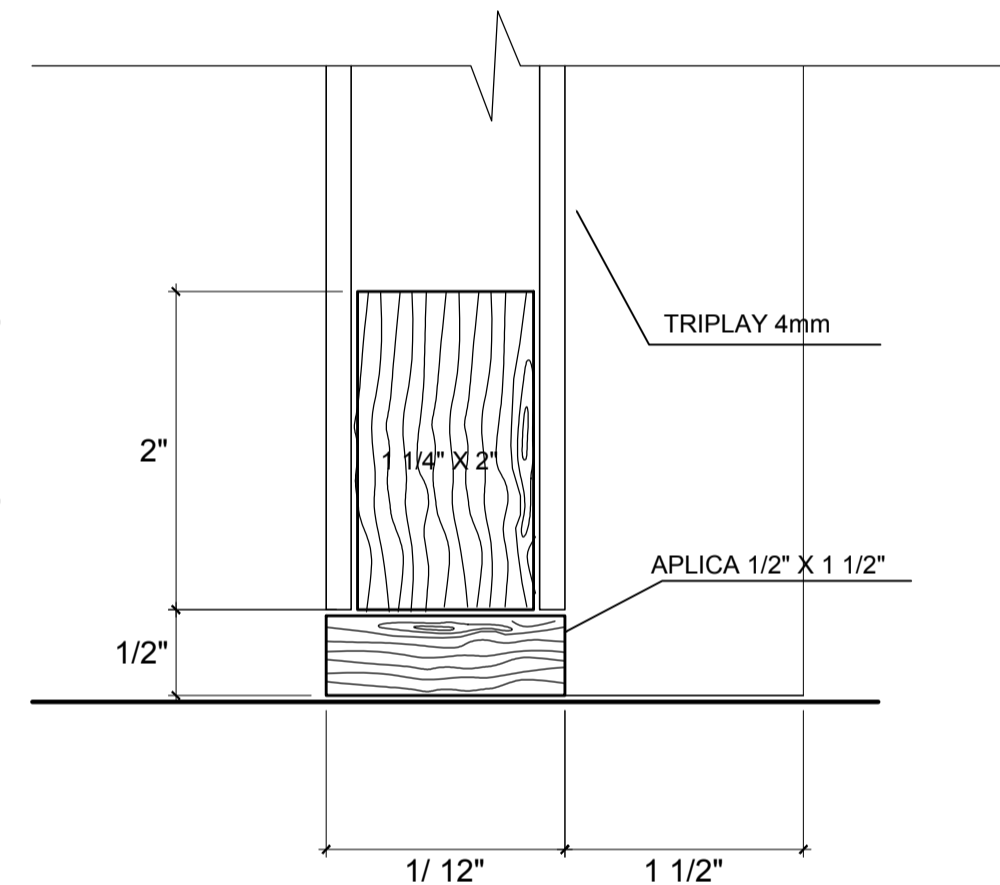

SECCION 7

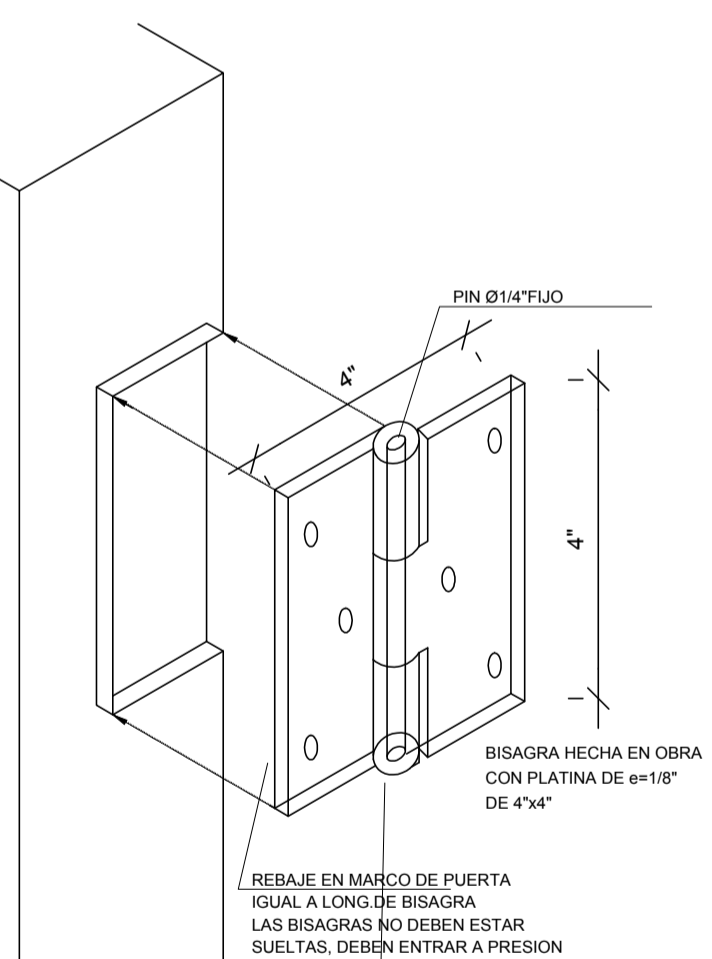

DETALLE DE BISAGRA

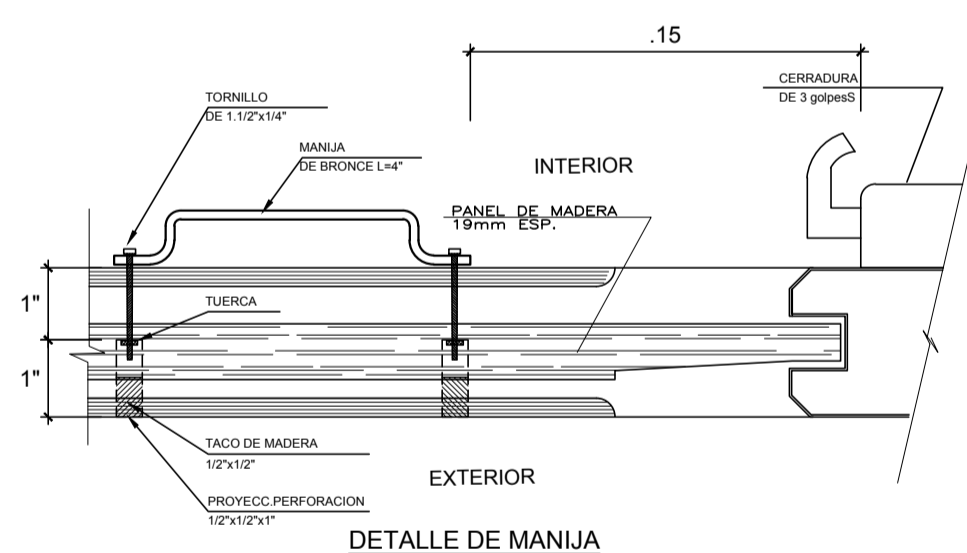

DETALLE DE MANIJA

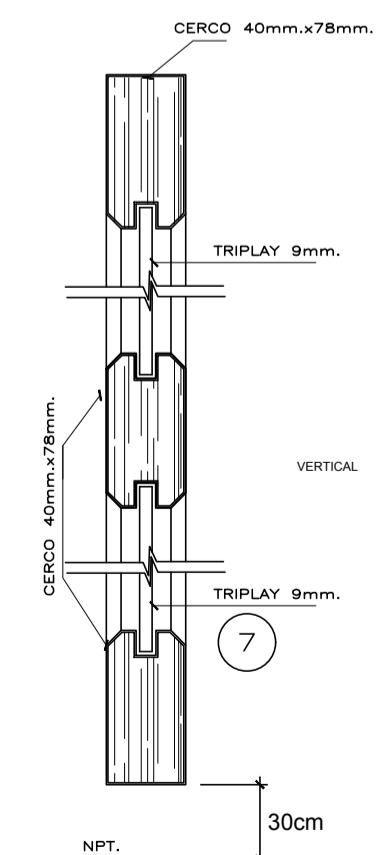

CORTE VERTICAL P1, P2, P3

- ESPECIFICACIONES.—

- 1.- LAS MEDIDAS DE DISEÑO INDICADAS EN LOS CORTES SON MEDIDAS TERMINADAS.
- 2.- SE HA CONSIDERADO PARA HABILITACIÓN, LUJADO Y DESPERDICIO EN EL METRADO
- 3.- LA MADERA A EMPLEARSE DEBE SER CEDRO NACIONAL DE PRIMERA CALIDAD, DEBE ESTAR SECA PARA LA HABILITACIÓN Y DEBE ESTAR AUTORIZADA POR EL INSPECTOR.
- 4.- LA MADERA DEBE ENTREGARSE BIEN LUJADO, PULIDO FIN IMPREGNADO .
- 5.- APLICAR 2 MANOS DE BARNIZ TRANSPARENTE SELLADOR DE MADERA TEKNO Y FINALMENTE 2 MANOS DE BARNIZ MARINO MODERNO SINTETICO DE TIPO ALQUIRICO TEKNO.

CUADRO REFERENCIAL DE EQUIVALENCIAS	
MEDIDA COMERCIAL	MEDIDA TERMINADA
b x h (pulg.)	b x h (cm.)
2" x 2 1/2"	40mm x 53mm.
2 1/2" x 2 1/2"	53mm.x 53mm.
2 1/2" x 3 1/2"	53mm.x 78mm.
2 1/2" x 4 1/2"	53mm.x 104mm.
2 1/2" x 5 1/2"	53mm.x 129mm.
2 1/2" x 6 1/2"	53mm.x 155mm.
2 1/2" x 7 1/2"	53mm.x 180mm.
2 1/2" x 8 1/2"	53mm.x 205mm.
2" x 3 1/2"	40mm. x 78mm.

TOLERANCIAS:

- 1.- EN SECCIÓN TRANSVERSAL:
- 1mm.,+2mm.EN DIMENSIONES MENORES DE 150mm.
- 2mm.,+4mm.EN DIMENSIONES MAYORES DE 150mm.
- 2.- EN LONGITUD:
- 1mm.,+3mm.EN TODAS LAS PIEZAS.
- NOTA:** SE HA CONSIDERADO 20% MÁS EN EL METRADO,
PARA CORTES,DESPERDICIOS Y LIJADO.

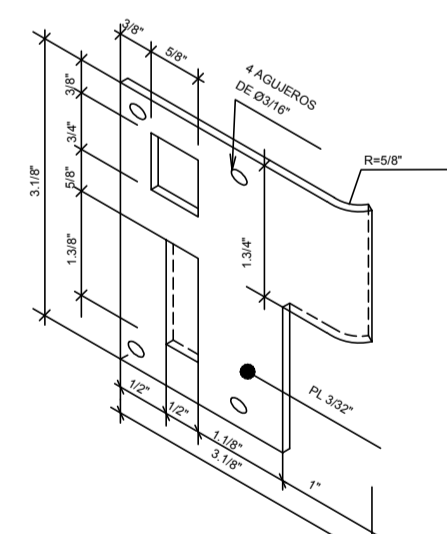

DETALLE DE SEGURO (PLATINA HECHA POR EL FABRICANTE)
DE CHAPA FORTE (DE CERRADURAS FORTI)

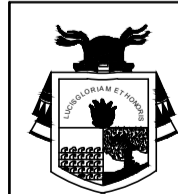

GOBIERNO REGIONAL DE
LAMBAYEQUE

GERENCIA REGIONAL DE
INFRAESTRUCTURA

DIRECCION DE ESTUDIO Y ASISTENCIA TECNICA

PROYECTO

SALDO DE OBRA DEL PROYECTO

*"INSTALACION DE LOS SERVICIOS DE EDUCACION INICIAL ESCOLARIZADA EN LAS II.EEE N440-C.P LAS FLORES DE LA PRADERA DEL DISTRITO DE PIMENTEL N°441-C.P SAN FRANCISCO DE ASIS DEL DISTRITO DE CHICLAYO, PROVINCIA DE CHICLAYO , REGION LAMBAYEQUE".SNIP N° 308437

INSTITUCION EDUCATIVA: UEN410 B U LAS FLORES DE LA BRADERA

PLANO:

PLANO. DETALLE DE PUERTAS

CONSULTOR: DIRECCIÓN DE ESTUDIOS

PROFESIONAL RESPONSABLE: DEAT

UBICACION:	LOCALIDAD: LAS FLORES DE LA PRADERA	DISTRITO:
	PROVINCIA: CHICLAYO	DEPARTAMENTO:

RESPONSABLE: DEAT			
LOCALIDAD: LAS FLORES DE LA PRADERA	DISTRITO: PIMENTEL		
PROVINCIA: CHICLAYO	DEPARTAMENTO: LAMBAYEQUE		

ESCALA:

1/50

FECHA:
ABRIL 2021

LAMINA:

10

D.

D-C
